



onisep

TOUTE L'INFO SUR LES MÉTIERS
ET LES FORMATIONS

GUIDES

**RENTRÉE
2018**

**APRÈS
LA 3^E**

**CHOISIR
SON ORIENTATION**

Académie de Versailles

 **île de France**



www.onisep.fr/lalibrairie



MINISTÈRE
DE L'ÉDUCATION
NATIONALE

MINISTÈRE
DE L'ENSEIGNEMENT SUPÉRIEUR,
DE LA RECHERCHE
ET DE L'INNOVATION



ATTENTION RÉFORME EN COURS

Les informations contenues dans ce guide ont été établies au 9 février 2018. À cette date, les éléments d'une prochaine réforme des enseignements en lycée n'étaient pas encore connus.

La réforme du baccalauréat est depuis en cours et va modifier l'organisation des enseignements au lycée. Une autre réforme pourrait aussi intervenir concernant la voie professionnelle.

Retrouvez toutes les informations sur le site du ministère de l'Éducation nationale : www.education.gouv.fr

Consultez régulièrement le site de l'Onisep : www.onisep.fr

 **onisep.fr**

Des infos pour vous aider à préparer vos choix d'orientation



En ligne, des guides d'information pour l'orientation

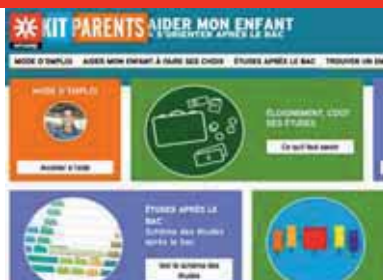

L'École expliquée aux parents



Des informations de proximité, spécifiques à chaque académie, à chaque région



MINISTÈRE DE L'ÉDUCATION NATIONALE

MINISTÈRE DE L'ENSEIGNEMENT SUPÉRIEUR, DE LA RECHERCHE ET DE L'INNOVATION



TOUTE L'INFO SUR LES MÉTIERS ET LES FORMATIONS

Office national d'information
sur les enseignements et les professions
Établissement public sous tutelle
du ministère de l'Éducation nationale
et du ministère de l'Enseignement supérieur,
de la Recherche et de l'Innovation
12, mail Barthélemy Thimonnier,
CS 10450 Lognes
77437 Marne-la-Vallée Cedex 2
Tél. : 01 64 80 35 00

Directeur de la publication : Michel Quéré
Directrice adjointe de la publication :
Marie-Claude Gusto

Éditions Cross-Média
Cheffe de département :
Sandrine Marcillaud-Authier
Rédaction en chef : Claire Lanaspire
Secrétariat de rédaction : Julien Retailaud
Correction : Valérie Doineau

Ressources documentaires
Chef de département : Gilles Foubert
Documentation : Claire Magimel,
Dominique Kanonidis, Nathalie Remonus

Handicap
Cheffe de service :
Hélène Legault-de Compiègne

Studio
Chef de service et direction artistique :
Bruno Delobelle
Maquette et mise en pages :
Corinne Dastot

Iconographie : Brigitte Gilles de la Londe
Fabrication
Cheffe de service : Marie-Christine Jugeau
Photo gravure : Key Graphic (Paris)

Diffusion et commercialisation
Onisep VPC, 12 mail Barthélemy Thimonnier,
CS 10450 Lognes, 77437 Marne-la-Vallée Cedex 2
Internet : onisep.fr/lalibrairie
Relations clients : service_clients@onisep.fr

Publicité : Mistral Média
22, rue Lafayette, 75009 Paris
Directeur général : Luc Lehericy
(luc.lehericy@mistralmedia.fr)
Directeur commercial : Vivian Favro
(vivian.favro@mistralmedia.fr)
Tél. : 01 40 02 92 60

Plan de classement Onisep : ENS 72 00 20

 Le kiosque : LEGT/LP
Dépôt légal : octobre 2017
Reproduction, même partielle, interdite
sans accord préalable de l'Onisep.

DÉLÉGATION RÉGIONALE ÎLE-DE-FRANCE
Adresse : 60, boulevard du Lycée
92170 Vanves - Tél : 01 74 71 50 43
Courriel : droidf@onisep.fr
Délégué régional : Laurent Hugot
Déléguée régionale adjointe : Virginie Cousin-Douel
Responsable des éditions : Christophe Leverrier
Ingénierie documentaire : Patrick Duris
Coordination : Nathalie Vautrelle-Vallet
Rédaction Documentation : Nathalie Vautrelle-
Vallet, Amélie Abrantes
Maquette/PAO : Sylvain Thomas
Relecture : Christophe Leverrier
Diffusion : Justine Amegan
Impression : Imprimerie Léonce Deprez
Dépôt légal : mars 2018
ISSN : 1284-0769
ISBN : 978-2-37542-235-9
Tirage : 86 000 ex.
Diffusion gratuite aux élèves
de 3^e des établissements publics
et privés sous contrat
de l'académie de Versailles.
Contribution aux frais d'envoi pour toute
commande en dehors de la diffusion gratuite.



APRÈS LA 3^E, CHOISIR SON ORIENTATION



L'année de 3^e est une année essentielle. Pour la grande majorité d'entre vous, elle vient conclure une étape de votre formation par l'obtention du socle commun de connaissances, de compétences et de culture et du DNB (diplôme national du brevet). C'est une première validation dans un parcours scolaire qui vous amènera progressivement à une insertion dans l'emploi. Pour vous aider dans ce processus, le « parcours Avenir » vient à l'appui de votre orientation et conforter votre projet personnel, et l'Onisep est des plus actifs pour fournir toutes les informations pouvant vous aider dans la construction et la discussion de vos choix d'orientation. Cette année de 3^e est donc un moment déterminant pour amorcer votre poursuite d'études. Trois grandes perspectives se présentent à vous. La première répond à une logique de professionnalisation qui amène l'élève, en 2 ans, à pouvoir se présenter sur le marché du travail avec un CAP (certificat d'aptitude professionnelle) dans des domaines très variés car coexistent dans ce diplôme près de 190 spécialités qui vous permettent de prétendre à un emploi. La deuxième perspective est de s'orienter vers l'obtention d'un baccalauréat professionnel. Il s'agit pour vous de consolider vos connaissances générales tout en obtenant des compétences professionnelles dans de nombreuses spécialités de production et de services. De ce fait, le baccalauréat professionnel est tout à la fois un diplôme d'insertion professionnelle et un diplôme de poursuite d'études, en particulier avec une trajectoire à privilégier vers les STS (sections de techniciens supérieurs). Enfin, la troisième perspective est celle de la poursuite d'études en lycée, dans la voie générale et/ou technologique, avec une année de 2^{de} qui vous permettra de découvrir de nouveaux enseignements et de poursuivre votre orientation par un choix complémentaire pour les années de 1^{re} et de terminale. Pour ceux qui emprunteront la voie générale, vous préparerez un baccalauréat réorganisé, laissant plus de place au contrôle continu tout au long des années de 1^{re} et de terminale, et à des épreuves finales en nombre plus limité. Cette troisième perspective, dominante en nombre d'élèves au niveau national, conduit également à des poursuites d'études variées dans l'enseignement supérieur.

Michel Quéré
Directeur de l'Onisep

	PAGE
Préparer son orientation en classe de 3^e	2
Les formations après la 3^e	4
Choisir la voie professionnelle	6
Le CAP	7
Le CAP agricole	7
Le bac professionnel	8
Le bac professionnel agricole	8
Liste des bacs professionnels	9
Un diplôme professionnel et après ?	10
Choisir la voie générale et technologique	12
La 2 ^{de} générale et technologique	13
La voie générale (1 ^{re} et terminale)	16
La voie technologique (1 ^{re} et terminale)	17
Vers le baccalauréat 2021	18
Vos questions, nos réponses	20
Élèves en situation de handicap	22
Dans votre académie	25

ATTENTION

Les informations de ce guide sont
établies à la date du 16 février 2018 ;
consultez le site onisep.fr
pour les mises à jour.

Découvrez et commandez en un clic nos publications
www.onisep.fr/lalibrairie

PRÉPARER SON ORIENTATION EN CLASSE DE 3^E

La classe de 3^e marque la fin de votre parcours au collège. Deux grandes voies de formation s'offrent à vous pour la rentrée suivante: voie générale et technologique et voie professionnelle. Vous aurez à mûrir votre choix tout au long de l'année, avec des étapes clés à respecter. Trouvez ci-après les interlocuteurs pour vous accompagner.

De septembre à décembre

Le temps de la réflexion

Dès le 1^{er} trimestre, il est important de vous informer sur les parcours de formation possibles après la 3^e et de faire le point sur vos compétences scolaires, vos goûts et vos centres d'intérêt.

- Renseignez-vous au CDI (centre de documentation et d'information) de votre collège sur les différentes formations et les métiers qui leur correspondent.
- Prévoyez des échanges avec votre professeur principal et le psychologue de l'Éducation nationale intervenant au collège.
- Préparez votre stage d'observation en milieu professionnel pour vous sensibiliser à la réalité du monde du travail et tester un projet de formation ou de métier.
- Pensez à noter sur votre agenda les rendez-vous importants de l'année comme les salons ou les JPO (journées portes ouvertes) dans les lycées, CFA (centres de formation d'apprentis) et autres établissements.
- Conservez la trace de vos recherches et renseignez le parcours Avenir dans Folios ou tout autre espace dédié comme l'ENT (espace numérique de travail) de votre collège (*lire page ci-contre*).

De janvier à février

Les intentions provisoires

Sur la fiche de dialogue ① remise par le collège, vous devez formuler un ou plusieurs vœux provisoires: - 2^{de} générale et technologique (GT) ou 2^{de} spécifique;

- 2^{de} professionnelle;
- 1^{re} année de CAP.

Parallèlement, continuez à approfondir votre information grâce aux JPO et aux mini-stages organisés dans les lycées des académies. C'est l'occasion de découvrir les filières et les spécialités, d'assister à un cours et de rencontrer des élèves et des professeurs.

En mars

La proposition du conseil de classe

Le conseil de classe du 2^e trimestre émet un avis provisoire d'orientation. Cette proposition constitue la base pour qu'avec vos parents, vous puissiez dialoguer avec votre professeur principal et le psychologue de l'Éducation nationale en vue du choix définitif.

D'avril à mai

Les choix définitifs

Vous arrêtez vos vœux définitifs et les indiquez sur la fiche de dialogue ①. N'hésitez surtout pas à formuler plusieurs vœux.

Sur le dossier de demande d'affectation ②, vous inscrirez: les formations demandées et, pour chacune, les établissements souhaités; pour la 2^{de} GT, le choix de certains enseignements d'exploration; pour la voie professionnelle, le choix des spécialités professionnelles et les modalités de formation (statut scolaire ou apprentissage).

① Fiche de dialogue

Aussi appelée fiche-navette ou fiche de liaison, elle est présente lors des différentes phases d'orientation. Y sont notés: les vœux provisoires de l'élève (au 2^e trimestre); les vœux définitifs (au 3^e trimestre); les propositions du conseil de classe; la décision d'orientation du chef d'établissement, voire celle de la commission d'appel. Ce document a une valeur juridique.

② Demande d'affectation

Dans un dossier, l'élève indique, par ordre de préférence, les formations et les établissements où il voudrait s'inscrire. Pour s'inscrire en CFA (centre de formation d'apprentis), en MFR (maison familiale rurale) ou en établissement privé, l'élève doit impérativement contacter les établissements souhaités.

③ Appel

En cas de désaccord avec l'orientation prononcée par le chef d'établissement, la famille de l'élève peut faire appel, dans un délai de 3 jours ouvrables après la notification de la décision d'orientation. Elle joint alors à la fiche de dialogue une lettre adressée au président de la commission d'appel expliquant les motifs de l'appel et/ou demandant à être entendue par la commission. La famille peut également se faire représenter.

④ Notification d'affectation

Elle indique dans quel établissement une place a été attribuée à l'élève. L'affectation est informatisée (via le logiciel Affectation des élèves par le Net, Affelnet). Elle prend en compte quatre éléments: la décision d'orientation; l'ordre des vœux de l'élève et de sa famille; les résultats scolaires de l'élève; le nombre de places disponibles. Attention: cette notification ne constitue pas une inscription.



↘ En juin

La décision d'orientation

Le conseil de classe du 3^e trimestre formule une proposition d'orientation :

- si elle correspond à votre demande, elle devient alors la décision d'orientation, notifiée par le chef d'établissement dans la fiche de dialogue ;
- si elle est différente, le chef d'établissement prend la décision définitive, après un entretien avec votre famille.

En cas de désaccord avec cette décision, votre famille peut, dans un délai de 3 jours, faire appel **3** auprès d'une commission qui arrêtera la décision d'orientation définitive.

À tout moment de la procédure, si vous n'obtenez pas satisfaction, vous et votre famille pouvez opter pour le maintien dans la classe d'origine.

C'est ensuite vous et votre famille qui choisissez les enseignements d'exploration ou les spécialités de diplômes professionnels. Votre demande sera satisfaite dans la limite des places disponibles, après traitement informatisé par la procédure Affelnet.

↘ Fin juin-début juillet

L'affectation et l'inscription

À partir du 1^{er} juillet, vous recevez votre notification d'affectation **4** en lycée. Avec votre famille, vous devez impérativement vous inscrire **5** dans le délai indiqué sur le dossier. Sinon, la place qui vous a été attribuée sera considérée comme libre et pourra être proposée à un autre élève sur liste d'attente.

5 Inscription

Certains collèges permettent aux familles de valider *via* un compte Internet la demande d'inscription de leur enfant dans le lycée où il a été affecté. Sinon, un dossier est remis par le lycée à la suite de la procédure d'affectation. Le contenu du dossier d'inscription varie d'un lycée à l'autre.

En général, il comprend : le formulaire de demande d'inscription à compléter avec le certificat de sortie de l'établissement d'origine indiquant la décision de fin d'année, les bulletins scolaires de l'année de 3^e, un justificatif de domicile et des photos d'identité de l'élève.

INFO +

L'entretien personnalisé d'orientation

Organisé avec le psychologue de l'Éducation nationale du collège dès que possible dans l'année, cet entretien se déroule avec le professeur principal, vous et votre famille. L'objectif est de vous aider à faire le point sur votre scolarité et d'envisager les poursuites d'études qui vous conviennent.

Le parcours Avenir

Mis en place de la classe de 6^e à la terminale, ce parcours éducatif vous permet de vous informer pour bien préparer votre orientation, de réfléchir à votre projet personnel et de découvrir le monde économique et professionnel, par exemple par une visite ou un stage en entreprise, des activités en classe conduites par vos enseignants ou le psychologue de l'Éducation nationale. **L'application numérique Folios** vous permet de conserver la trace de ces informations, de vos expériences et de vos compétences scolaires et extrascolaires.

Handicap et affectation

Élèves en situation de handicap, vous bénéficiez de priorités d'affectation. Faites le point sur vos résultats scolaires et vos projets d'orientation avec votre enseignant référent, votre professeur principal, le psychologue de l'Éducation nationale et le médecin de l'Éducation nationale. Visitez les établissements que vous souhaitez intégrer et rencontrez leurs responsables. À partir de là, vous pourrez ajuster votre projet de poursuite d'études.

LES FORMATIONS APRÈS LA 3^E

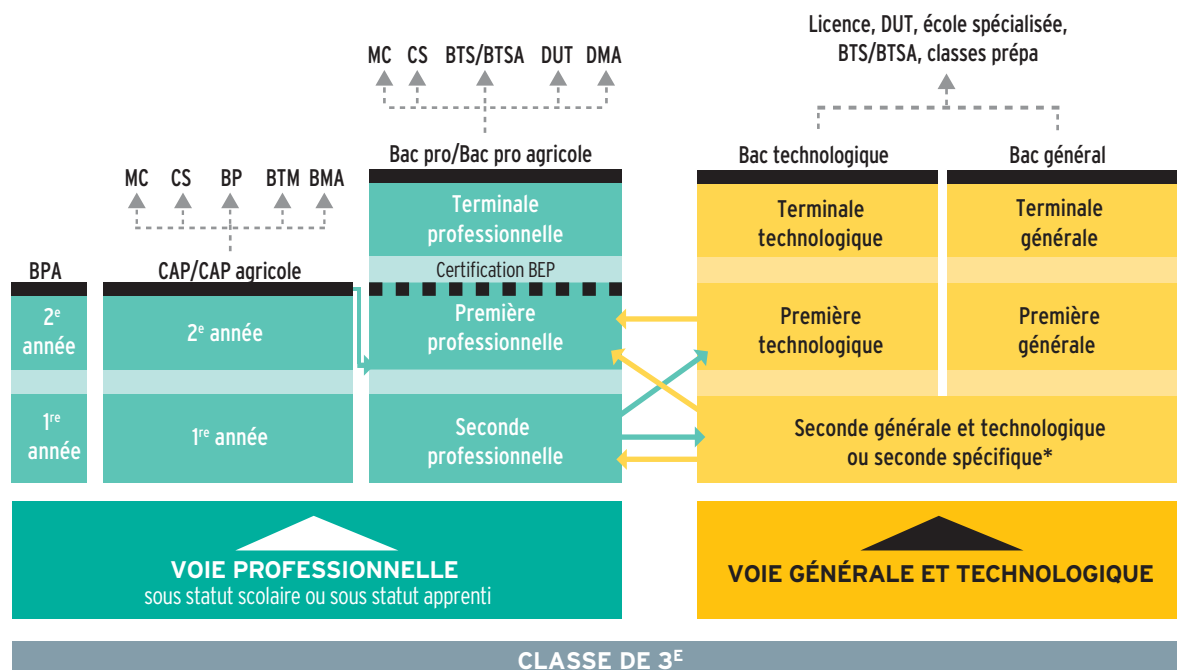

© Onisep 2017

⇒ Passerelles entre les différentes voies

CAP/CAP agricole

Premier niveau de qualification professionnelle, le CAP vise l'acquisition de techniques précises pour exercer un métier. On peut aussi poursuivre ses études, notamment en bac professionnel. Lire p. 7.

Bac professionnel/bac professionnel agricole

Décliné dans de nombreuses spécialités, le bac professionnel offre un accès direct à l'emploi. La poursuite d'études est toutefois possible, notamment en BTS/BTSA. Lire p. 8.

Bac technologique

Huit séries au choix : ST2S, STAV, STD2A, STHR, STI2D, STL, STMG, TMD. Le bac technologique conduit principalement à des études supérieures techniques à bac + 2 (BTS/BTSA ou DUT), voire plus longues (écoles d'ingénieurs, de commerce, licence...). Lire p. 17.

Bac général

La voie générale se compose d'un socle de culture commune, de disciplines de spécialité, de temps dédié à l'orientation et d'enseignements facultatifs. Lire p. 16 et suivantes.

LEXIQUE

BEP : brevet d'études professionnelles

BMA : brevet des métiers d'art

BP : brevet professionnel

BPA : brevet professionnel agricole

BTM : brevet technique des métiers

BTS/BTSA : brevet de technicien supérieur/
brevet de technicien supérieur agricole

CAP/CAP agricole : certificat d'aptitude professionnelle/
certificat d'aptitude professionnelle agricole

CS : certificat de spécialisation agricole

DMA : diplôme des métiers d'art

DUT : diplôme universitaire de technologie

MC : mention complémentaire

* Deux bacs technologiques se préparent à partir d'une 2^{de} spécifique : STHR (sciences et technologies de l'hôtellerie et de la restauration) ; TMD (techniques de la musique et de la danse).

Les outils de la réussite au lycée !

CASIO®



NOUVEAU

RETROUVEZ NOS RESSOURCES PÉDAGOGIQUES ET NOS TUTORIELS SUR WWW.CASIO-EDUCATION.FR OU SUR NOTRE CHAÎNE  CASIO EDUCATION

fx-CP400+E

- Grand écran couleur LCD tactile au doigt et au stylet
- Calcul formel avancé : primitives, dérivées, limites...
- Calcul vectoriel et matriciel
- Géométrie dynamique et Graphes 3D

N°1
au lycée*

Graph 35+E

- Écriture naturelle en 2D
- Graphiques dynamiques
- Calcul matriciel
- Suites

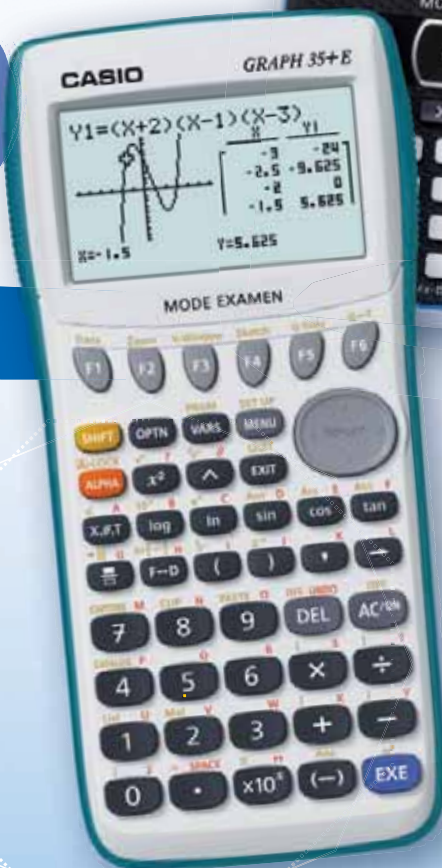

MODE EXAMEN INTÉGRÉ

CONFORME À LA NOUVELLE RÉGLEMENTATION DU BACCALAURÉAT ET DES EXAMENS DU SUPÉRIEUR 2018

*37,8% de parts de marché valeur (Source étude de marché réalisée sur Panelmarket calculatrices graphiques, janvier à décembre 2015)

Toutes les calculatrices CASIO sont conformes au programme scolaire du ministère de l'Éducation nationale

www.casio-education.fr

CHOISIR LA VOIE PROFESSIONNELLE

Objectif: se préparer à un métier en 2 ans avec le CAP ou en 3 ans avec le bac professionnel, tout en gardant la possibilité de poursuivre ses études. Ces formations peuvent être suivies sous statut scolaire ou en apprentissage.



↳ Des cours généraux

En 1^{re} année de CAP ou en 2^{de} professionnelle, comme au collège, vous suivrez des enseignements généraux (français, mathématiques, histoire-géographie, langue étrangère, etc.). Mais vous les verrez sous un jour nouveau: plus concrets et davantage en relation avec les métiers préparés, comme la biologie pour la coiffure ou les sciences physiques pour l'électricité.

↳ Des enseignements professionnels

La moitié de l'emploi du temps sera consacrée aux enseignements professionnels: vous y apprendrez les techniques et les gestes du métier à l'aide d'outils et de matériels spécifiques. Ceux-ci se déroulent en cours, mais aussi sous forme de TP (travaux pratiques) et d'ateliers, en laboratoire, en salle informatique, parfois en extérieur. Le travail en petits groupes et en équipes est privilégié pour favoriser votre autonomie et rendre les relations avec les enseignants plus directes. Des projets liés à vos centres d'intérêt (sportifs, artistiques, à caractère professionnel, etc.) sont aussi prévus.

↳ Des stages en entreprise

En CAP ou bac professionnel, vous aurez plusieurs périodes de formation en milieu professionnel (12 à 22 semaines) pour vous confronter à des situations de travail en conditions réelles et découvrir le fonctionnement d'une entreprise. Le lycée vous prépare et vous accompagne dans vos démarches pour aller à la rencontre des entreprises. Ces stages en milieu professionnel vous permettent d'acquérir des compétences qui sont nécessaires pour la validation du diplôme préparé.

↳ Et pourquoi pas l'apprentissage ?

Choisir l'apprentissage, c'est suivre une formation qui alterne périodes de cours en CFA (centre de formation d'apprentis) et périodes de travail en entreprise. Très souvent, le rythme est de 1 semaine en cours et de 2 semaines chez l'employeur. L'apprentissage s'effectue soit sur la totalité du CAP ou du bac professionnel, soit sur une partie du cursus, par exemple la ou les deux dernières années de formation. Il s'adresse aux jeunes âgés de 16 à 25 ans. En tant qu'apprenti, vous signez un contrat de travail qui fait de vous un salarié à part entière de l'entreprise. Vous devez adopter les codes du monde professionnel (assiduité, ponctualité, sérieux dans le travail) et avez les mêmes vacances que les autres salariés (en général 5 semaines de congés payés par an). Vous recevez une rémunération qui va de 370 à 1154 € par mois selon votre âge et l'année du contrat. Pour signer un contrat d'apprentissage, il vous faut, avec l'aide de votre établissement, chercher une entreprise. Mieux vaut s'y prendre très tôt dans l'année pour effectuer ces démarches. Une fois l'entreprise d'accueil trouvée, c'est cette dernière qui vous inscrit en CFA.

Pour les élèves en situation de handicap, l'apprentissage est accessible sans limite d'âge. Ceux-ci peuvent prolonger la durée de leur contrat et suivre un enseignement à distance s'ils ne peuvent pas fréquenter le CFA. Ils peuvent également bénéficier d'un aménagement de leurs conditions de travail en entreprise. ■

INFO +

Période d'accueil

À la rentrée scolaire, les lycées professionnels organisent une période d'accueil pour favoriser votre intégration au sein de l'établissement, vous expliquer les attentes des équipes pédagogiques et vous sensibiliser au monde de l'entreprise.

Consolidation de l'orientation

Au début de la 1^{re} année de CAP ou de 2^{de} professionnelle, vous pouvez changer de secteur professionnel ou de voie d'orientation, s'il s'avère que la formation ou la spécialité ne vous correspond pas. Cette démarche peut s'effectuer jusqu'aux vacances de la Toussaint sur proposition de l'équipe pédagogique, avec votre accord et celui de vos parents.

Entretien personnalisé d'orientation

Dès l'entrée en 2^{de} professionnelle ou en 1^{re} année de CAP, vous bénéficiez, autant que possible avec vos parents, d'un entretien personnalisé d'orientation. Son but: vous aider à atteindre vos objectifs et répondre au plus vite aux questions que vous vous posez.

Le CAP

Le certificat d'aptitude professionnelle (diplôme de niveau V) vise l'acquisition de techniques précises pour exercer un métier.

Il est décliné dans près de 190 spécialités, relevant de différents domaines :

- agriculture, élevage, aménagement, forêt ;
- alimentation, hôtellerie, restauration ;
- arts, artisanat, audiovisuel ;
- automobile, engins ;
- bâtiment, travaux publics ;
- bois, ameublement ;
- chimie, physique ;
- commerce, vente ;
- électricité, électronique, énergie ;
- gestion-administration ;
- hygiène, sécurité ;
- industries graphiques ;
- matériaux : métaux, plastiques, papier ;
- productique, mécanique ;
- santé, social, soins ;
- sports, loisirs ;
- textile, habillement ;
- transport, magasinage.

Retrouvez l'ensemble des spécialités sur www.onisep.fr.

Le CAP se déroule en 2 ans, qui comprennent :

- **des enseignements généraux** (français, histoire-géographie ; mathématiques-sciences ; langue vivante étrangère...), qui couvrent presque la moitié de l'emploi du temps hebdomadaire. Certains sont appliqués à des activités professionnelles, par exemple la biologie dans le domaine de la coiffure, ou les sciences physiques en électricité ;
- **des enseignements technologiques et professionnels**, qui représentent un peu plus de la moitié de l'emploi du temps. Ils se déroulent sous forme de cours, de TP (travaux pratiques) et de travaux en atelier, en intérieur ou en extérieur, en fonction de la spécialité choisie ;
- **des périodes de formation en milieu professionnel** (12 à 16 semaines de stages selon les spécialités, réparties sur les 2 ans).

Le CAP peut se préparer sous statut scolaire ou en apprentissage sur la totalité ou une partie du cursus (*lire page ci-contre*).

→ Enseignements et horaires en 1^{re} année de CAP

Enseignements obligatoires	Horaires hebdomadaires
Français, histoire-géographie	3 h 30 ou 4 h ^(a)
Mathématiques-sciences ^(b)	3 h 30 ou 4 h ^(a)
Langue vivante	2 h
Arts appliqués et cultures artistiques	2 h
Éducation physique et sportive	2 h 30
Prévention, santé, environnement	1 h
Enseignement moral et civique	30 min
Enseignement technologique et professionnel	17 h ou 18 h
Aide individualisée ^(c)	1 h
Enseignements facultatifs	
Atelier d'expression artistique	2 h
Atelier d'éducation physique et sportive	2 h
Total horaires hebdomadaires	de 33 h à 39 h

(a) Horaires variables selon la spécialité.

(b) Sciences appliquées ou sciences physiques en fonction de la spécialité.

(c) Cet horaire est réservé à certains élèves en français et/ou en mathématiques.

Le CAP agricole

Le certificat d'aptitude professionnelle agricole est décliné dans une dizaine de spécialités. Il comprend :

- **3 modules d'enseignement général communs à toutes les spécialités**, incluant lettres ; histoire-géographie ; éducation socio-culturelle ; mathématiques ; technologies de l'informatique et du multimédia ; sciences économiques, sociales et de gestion ; biologie-écologie ; éducation physique et sportive ; langues vivantes ;
- **4 modules d'enseignement professionnel** (sciences et techniques professionnelles) ;
- **1 stage individuel de 12 semaines en milieu professionnel** ;
- **1 stage collectif de 1 semaine** sur l'éducation à la santé, à la sécurité et au développement durable ;
- **5 heures par semaine pour permettre une individualisation des parcours** (renforcement des connaissances pour poursuivre des études...);
- 3 heures de pluridisciplinarité ;
- 1 enseignement facultatif.

Pour les CAP agricoles, il y a une grille horaire différente par spécialité. Pour en savoir plus : www.chlorofil.fr, rubrique « Diplômes et référentiels ».

INFO +

3^e Segpa : objectif CAP ou CAP agricole

La plupart des élèves de 3^e des Segpa (sections d'enseignement général et professionnel adapté) se dirigent vers un CAP ou un CAP agricole pour apprendre un métier.

Le BPA (brevet professionnel agricole)

Diplôme de niveau CAP, le BPA est un diplôme national du ministère de l'Agriculture. Il se prépare en 2 ans après la 3^e, en apprentissage. Il atteste une qualification professionnelle d'ouvrier qualifié dans le domaine agricole. Il existe 9 spécialités de BPA.

Diplômes et niveaux de qualification

Niveau V : CAP, BEP, BPA.

Niveau IV : bac général, technologique ou professionnel, BP ou équivalent.

Niveau III : diplômes de niveau bac + 2 (DUT, BTS, écoles des formations sanitaires ou sociales ou équivalent).

Niveau II : diplômes de niveau bac + 3 (licence, licence professionnelle ou équivalent) ou bac + 4 (master 1 ou équivalent).

Niveau I : diplômes de niveau bac + 5 et plus (master 2, doctorat, diplôme de grande école ou équivalent).

Le bac professionnel

Le bac professionnel (diplôme de niveau IV) a pour objectif principal l'accès direct à l'emploi. Il permet aussi d'envisager la poursuite d'études dans le supérieur, en particulier en BTS (brevet de technicien supérieur, en 2 ans).

Il s'organise en 3 ans :

- la 2^{de} professionnelle qui vous permet d'aborder un champ professionnel (assez large) ou une filière (plus spécialisée) et commence à vous préparer à un bac professionnel précis ;
- la 1^{re} professionnelle ;
- la terminale professionnelle.

La formation comprend :

- **des enseignements généraux** identiques pour tous les élèves, quelle que soit la spécialité de bac professionnel ;
- **des enseignements professionnels et des enseignements généraux liés à la spécialité du bac professionnel**, avec des différences selon que le bac professionnel relève du secteur de la production (agriculture, espaces verts, génie civil, matériaux, mécanique-électricité, etc.) ou du secteur tertiaire (transport, logistique, commerce, gestion, services aux personnes, etc.) ;
- **des périodes de formation en milieu professionnel** (22 semaines de stages réparties sur les 3 ans) ;
- **un accompagnement personnalisé** : tout au long du parcours de bac professionnel, ce dispositif vous sera proposé en fonction de vos besoins et de vos projets personnels. Cet accompagnement personnalisé pourra prendre la forme d'un travail de soutien, d'approfondissement et d'aide à l'orientation, en particulier pour la préparation à la poursuite d'études.

Le bac professionnel peut se préparer sous statut scolaire ou en apprentissage pour la totalité ou une partie du cursus (*lire p. 6*).

→ Enseignements et horaires en bac professionnel du secteur tertiaire

Enseignements professionnels et enseignements généraux liés à la spécialité	Horaires hebdomadaires moyens ^(a)
Enseignements professionnels	13 h 45 environ
Prévention-santé-environnement	1h
Français et/ou mathématiques et/ou langue vivante et/ou arts appliqués	1h 45 environ
Enseignements généraux	
Français, histoire-géographie	4h
Enseignement moral et civique	30 min
Mathématiques	2h environ
Langues vivantes 1 et 2 ^(b)	4h environ
Arts appliqués-cultures artistiques	1h
Éducation physique et sportive	2h ou 3h
Accompagnement personnalisé	2h 30
Total horaires hebdomadaires	de 32 h 30 à 33 h 30

(a) Ces horaires, donnés à titre indicatif, peuvent varier selon les établissements, et d'une année à l'autre.

(b) Les élèves ayant opté pour les bacs professionnels commerce, gestion-administration, logistique, métiers de la sécurité, services de proximité et vie locale, vente suivront un enseignement général de langue vivante 2 (LV2) obligatoire.

→ Enseignements et horaires en bac professionnel du secteur de la production

Enseignements professionnels et enseignements généraux liés à la spécialité	Horaires hebdomadaires moyens ^(a)
Enseignements professionnels	13 h 45 environ
Économie-gestion	1h
Prévention-santé-environnement	1h
Français et/ou mathématiques et/ou langue vivante et/ou sciences physiques et chimiques et/ou arts appliqués	1h 45 environ
Enseignements généraux	
Français, histoire-géographie	4h
Enseignement moral et civique	30 min
Mathématiques, sciences physiques et chimiques	4h environ
Langue vivante	2h environ
Arts appliqués-cultures artistiques	1h
Éducation physique et sportive	2h ou 3h
Accompagnement personnalisé	2h 30
Total horaires hebdomadaires	de 33 h 30 à 34 h 30

(a) Ces horaires, donnés à titre indicatif, peuvent varier selon les établissements, et d'une année à l'autre.

Le bac professionnel agricole

Il comprend :

- **des enseignements généraux** (français, histoire-géographie, documentation, langue vivante, biologie-écologie, mathématiques, physique-chimie, informatique, éducation socioculturelle, éducation physique et sportive) ;
- **des enseignements professionnels** (techniques professionnelles, sciences économiques) ;
- **des enseignements à l'initiative des établissements** ;
- **un stage collectif** pour l'éducation à la santé et au développement durable (1 semaine en 2^{de} professionnelle et 1 semaine sur le cycle terminal) ;
- **des travaux pratiques renforcés** (chantier école) ;
- **une mise à niveau des élèves** (1 semaine en 2^{de} professionnelle) ;
- **des périodes de formation en milieu professionnel** (18 à 22 semaines de stages dont 4 à 6 semaines en 2^{de} professionnelle).

Pour connaître les enseignements et les horaires de la voie professionnelle agricole, rendez-vous sur www.chlorofil.fr, rubrique « Diplômes et référentiels ».

INFO +

En quoi consiste aujourd'hui le BEP ?

Le BEP (brevet d'études professionnelles) constitue une certification intermédiaire du cursus bac professionnel en 3 ans. C'est-à-dire que sa préparation est intégrée dans la formation du bac professionnel. Sa présentation est obligatoire pour les élèves sous statut scolaire, facultative pour les apprentis. Les épreuves sont majoritairement évaluées en CCF (contrôle en cours de formation). Le BEP reste un diplôme national de niveau V, comme le CAP (*lire p. 7*).

→ Liste des bacs professionnels (dont agricoles)

Accompagnement, soins et services à la personne, options A : à domicile; B : en structure
Accueil-relation clients et usagers
Aéronautique, options : avionique; structure; systèmes
Agroéquipement
Aménagement et finition du bâtiment
Aménagements paysagers
Artisanat et métiers d'art, options : communication visuelle plurimédia; facteur d'orgues organier; facteur d'orgues tuyautier; marchandisage visuel; métiers de l'enseigne et de la signalétique; tapissier d'ameublement; verrerie scientifique et technique
Aviation générale
Bio-industries de transformation
Boucher-charcutier-traiteur
Boulangier-pâtissier
Commerce
Commercialisation et services en restauration
Conducteur transport routier marchandises
Conduite et gestion de l'entreprise agricole
Conduite et gestion de l'entreprise hippique
Conduite et gestion de l'entreprise vitivinicole
Conduite et gestion des entreprises maritimes, options commerce; pêche; plaisance professionnelle
Conduite et gestion d'une entreprise du secteur canin et félin
Construction des carrosseries
Cuisine
Cultures marines
Électromécanicien marine
Esthétique, cosmétique, parfumerie
Étude et définition de produits industriels
Étude et réalisation d'agencement
Façonnage de produits imprimés, routage
Fonderie
Forêt
Gestion-administration
Gestion des milieux naturels et de la faune
Gestion des pollutions et protection de l'environnement
Hygiène, propreté, stérilisation
Interventions sur le patrimoine bâti, options A : maçonnerie; B : charpente; C : couverture
Laboratoire contrôle qualité
Logistique
Maintenance des équipements industriels
Maintenance des matériels, options A : matériels agricoles; B : matériels de travaux publics et de manutention; C : matériels d'espaces verts
Maintenance des véhicules, options A : voitures particulières; B : véhicules de transport routier; C : motocycles
Maintenance nautique
Menuisier aluminium verre
Métiers de l'électricité et de ses environnements connectés
Métiers de la mode-vêtements
Métiers de la sécurité
Métiers du cuir, options chaussures; maroquinerie; sellerie-garnissage

Métiers du pressing et de la blanchisserie
Métiers et arts de la pierre
Microtechniques
Optique-lunetterie
Ouvrages du bâtiment : métallerie
Perruquier-posticheur
Photographie
Pilote de ligne de production
Plastiques et composites
Poissonnier-écailler-traiteur
Procédés de la chimie, de l'eau et des papiers cartons
Productions aquacoles
Productions horticoles
Productique mécanique, option décolletage
Prothèse dentaire
Réalisation de produits imprimés et plurimédia, options A : productions graphiques; B : productions imprimées
Réparation des carrosseries
Services aux personnes et aux territoires
Services de proximité et vie locale
Systèmes numériques, options A : sûreté et sécurité des infrastructures de l'habitat et du tertiaire; B : audiovisuels, réseau et équipement domestiques; C : réseaux informatiques et systèmes communicants
Technicien conseil-vente de produits de jardin
Technicien conseil-vente en alimentation, options produits alimentaires; vins et spiritueux
Technicien conseil-vente en animalerie
Technicien constructeur bois
Technicien d'études du bâtiment, options A : études et économie; B : assistant en architecture
Technicien d'usinage
Technicien de fabrication bois et matériaux associés
Technicien de maintenance des systèmes énergétiques et climatiques
Technicien de scierie
Technicien du bâtiment : organisation et réalisation du gros œuvre
Technicien du froid et du conditionnement de l'air
Technicien en appareillage orthopédique
Technicien en chaudronnerie industrielle
Technicien en expérimentation animale
Technicien en installation des systèmes énergétiques et climatiques
Technicien gaz
Technicien géomètre-topographe
Technicien menuisier-agenceur
Technicien modelleur
Technicien outilleur
Techniques d'interventions sur installations nucléaires
Traitements des matériaux
Transport
Transport fluvial
Travaux publics
Vente (prospection, négociation, suivi de clientèle)

Liste mise à jour en septembre 2017

Un diplôme professionnel et après ?

Dans de nombreux secteurs, CAP et bac professionnel suffisent pour démarrer dans un métier et vous pourrez vous présenter sur le marché du travail tout de suite. Vous pouvez également continuer à vous former.

Après un CAP ou un bac professionnel

La MC (mention complémentaire)

La MC se prépare en une année sous statut scolaire ou en apprentissage. Elle permet de se spécialiser dans un domaine précis et facilite l'insertion dans la vie active après un premier diplôme professionnel. Par exemple, après un CAP coiffure, possibilité de préparer une MC coiffure coupe couleur ; après un bac pro commercialisation et services en restauration, une MC employé barman ou organisateur de réception...

Le CS (certificat de spécialisation agricole)

Le CS se prépare en une année, en apprentissage, après un CAP agricole ou un bac professionnel agricole selon les spécialités. Il permet d'acquérir des compétences professionnelles complémentaires (diagnostic et taille des arbres, par exemple).

Après un CAP

Le BP (brevet professionnel)

Le BP se prépare en 2 ans, en apprentissage. Il met l'accent sur la maîtrise d'un métier (électricien, libraire, boucher, menuisier...). Il est exigé dans certaines professions (par exemple, fleuriste, coiffeur ou pâtissier) pour s'installer à son compte.

Le bac professionnel

On peut préparer un bac professionnel dans une spécialité en cohérence avec celle de son CAP. Vous pourrez rejoindre directement une 1^{re} professionnelle, ce qui permet de préparer le bac professionnel en 2 ans.

Le BMA (brevet des métiers d'art)

Le BMA se prépare en 2 ans après un CAP des métiers d'art. Il forme des spécialistes en conception, mise au point, fabrication, réparation d'objets fabriqués en petites séries ou à l'unité (en joaillerie, reliure, verre, céramique, ébénisterie, etc.).

Le BTM (brevet technique des métiers)

Le BTM se prépare en 2 ans. Il permet de devenir chef d'atelier dans une entreprise artisanale, ou chef de fabrication dans les services de la production et de la commercialisation. Domaines professionnels concernés : métiers de bouche (chocolatier, glacier ou pâtissier, par exemple), énergie-électricité, mécanique, bois-ameublement, photographie, agriculture, fleuristerie, paramédical, etc. Le BTM n'est pas un diplôme de l'Éducation nationale ; il est délivré par les chambres de métiers et de l'artisanat.

À noter : après un CAP, vous pouvez aussi préparer un autre CAP en une année pour renforcer votre polyvalence.

Après un bac professionnel

Le BTS/BTSA (brevet de technicien supérieur/agricole)

Le BTS/BTSA se prépare en 2 ans, sous statut scolaire ou en apprentissage. Tourné vers la pratique, il permet d'acquérir des compétences dans un domaine pointu (transport, électronique, édition, design, etc.). Environ un quart des bacheliers professionnels (apprentis compris) poursuivent en BTS ou BTSA. Un bon dossier scolaire et une forte motivation sont nécessaires. L'obtention du bac professionnel avec la mention « bien » ou « très bien » donne l'accès de droit à un BTS du même domaine.

Le DMA (diplôme des métiers d'art)

Le DMA se prépare en 2 ans, sous statut scolaire ou en apprentissage, après un bac pro artisanat et métiers d'art. Il forme des techniciens ou des artisans créateurs, spécialisés en arts du bijou, de l'habitat, en arts graphiques, du textile, du costume, du décor architectural, de l'horlogerie, de la lutherie, de la régie de spectacle ou du cinéma d'animation...

Le DUT (diplôme universitaire de technologie)

Le DUT se prépare en 2 ans, sous statut scolaire ou en apprentissage. Il vise la polyvalence dans un domaine professionnel assez large pour s'adapter à une famille d'emplois. Cette filière d'études convient moins au profil des bacheliers professionnels, car elle privilégie la théorie et non la pratique, et sélectionne les étudiants à partir des matières générales. ■

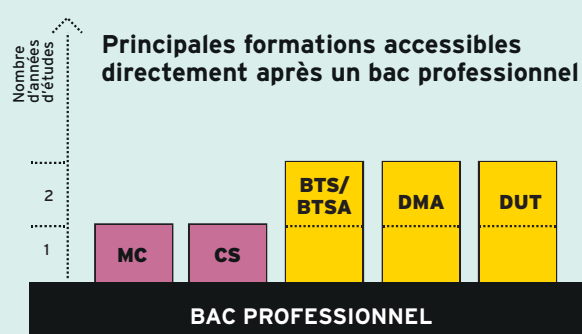
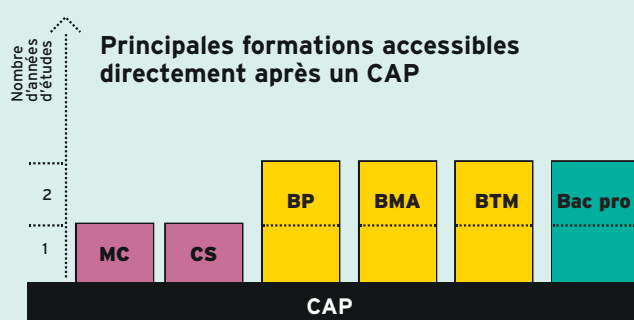

Séjours Linguistiques, Cours de Langues et Etudes à l'Étranger

Contactez EF
au 01 42 61 46 26
www.ef.com



@EF_France



@EF_France | #EF4ever



#EF4ever



Campus Internationaux
de Langues



 **Academy**
INTERNATIONAL
BOARDING SCHOOLS

ETUDIE AU LYCÉE EN ANGLETERRE OU AUX ETATS-UNIS

www.ef.fr/academy



- › Étudie dans un lycée international
- › Obtiens ton baccalauréat à l'étranger
- › Programmes de la Troisième à la Terminale
- › Vis en résidence avec plus de 75 nationalités différentes
- › Prépare ton entrée dans une université reconnue

Pour plus d'information, contactez
iaeurope@ef.com ou
+41 43 43 04 093

CHOISIR LA VOIE GÉNÉRALE ET TECHNOLOGIQUE

Objectif: préparer, en 3 ans (2^{de}, 1^{re} et terminale), un bac général ou un bac technologique, des diplômes visant essentiellement une poursuite d'études dans le supérieur.

© iStock.com



➤ En classe de 2^{de}: se déterminer

La classe de 2^{de} générale et technologique doit vous permettre de préparer et de préciser vos choix pour une orientation en classe de 1^{re}, soit générale, soit technologique.

L'emploi du temps comprend une part importante d'enseignements communs à tous les élèves pour acquérir une solide culture générale et des méthodes de travail.

S'y ajoutent des enseignements d'exploration au choix (deux, le plus souvent), qui permettent d'approfondir ses connaissances, mais aussi de tester ses aptitudes. S'ils aident à anticiper et à construire son parcours de formation, ces enseignements ne sont toutefois pas déterminants pour la suite. Ils ne constituent pas un prérequis exigé pour accéder à un baccalauréat.

À noter: l'accès en série TMD (techniques de la musique et de la danse) se fait à partir d'une 2^{de} spécifique (admission sur dossier, entretien et tests d'aptitude). L'accès en série STHR (sciences et technologies de l'hôtellerie et de la restauration) se fait à partir d'une 2^{de} spécifique ou d'une 2^{de} générale et technologique.

! LES NOUVEAUTÉS À LA RENTRÉE 2018 POUR LES ÉLÈVES DE 2^{DE}

- Un test de positionnement numérique aura lieu en début d'année pour permettre à chacun de savoir où il en est en français et en mathématiques.
- Un accompagnement personnalisé tout au long de l'année sera concentré sur la maîtrise de l'expression écrite et orale.
- 54 heures d'aide à l'orientation pour accompagner chacun vers la classe de 1^{re}.



➤ En classes de 1^{re} et de terminale

À partir de la rentrée 2019 (pour les élèves de 1^{re}), l'organisation du lycée général et technologique va évoluer pour préparer au nouveau baccalauréat.

La voie générale

Elle offrira trois types d'enseignements:

- Un large socle de culture commune, humaniste et scientifique;
- Des disciplines de spécialité choisies par l'élève;
- Un temps d'aide à l'orientation tout au long du lycée pour préparer les choix de parcours et, à terme, l'entrée dans l'enseignement supérieur.

Chaque élève peut aussi choisir un enseignement facultatif en 1^{re} (deux en terminale). Lire p. 16.

La voie technologique

Elle propose différentes séries (sciences et technologies de la santé et du social, sciences et technologies du design et des arts appliqués, sciences et technologies de l'hôtellerie et de la restauration, etc.). Lire p. 17.

Toutes bénéficient d'enseignements communs qui sont complétés, en fonction des choix opérés, par des mathématiques, de la physique-chimie, etc.

Nota bene: En fin de 1^{re}, l'élève passe l'épreuve anticipée de français, à l'écrit et à l'oral. ■

INFO +

Parcours de formation

En collaboration avec le psychologue de l'Éducation nationale et votre professeur principal, un tuteur (enseignant, enseignant documentaliste ou conseiller principal d'éducation) peut vous accompagner, de la 2^{de} à la terminale, pour vous aider et vous guider dans vos choix de formation.

Remise à niveau

Sur recommandation du conseil de classe, des stages de remise à niveau peuvent vous être proposés au cours de l'année scolaire ou pendant les vacances. Ils vous permettront de consolider vos compétences et d'améliorer vos méthodes de travail.

L'évaluation des langues et l'ouverture européenne et internationale

Chaque élève étudiera deux langues vivantes, comme aujourd'hui. L'écrit sera évalué selon les standards européens dans le cadre des épreuves communes. L'oral sera apprécié d'après les mêmes standards, à partir de février de l'année de terminale, selon les dispositions actuelles. Parallèlement, la logique de certification a vocation à se développer, en direction d'abord des élèves qui suivent des cursus à dimension internationale (sections internationales, sections européennes, etc.) ou qui choisissent la spécialité langues et littératures étrangères.

La 2^{de} générale et technologique

Cette première année de lycée va vous permettre d'acquérir une culture générale commune, de découvrir de nouvelles disciplines et ainsi de vous orienter vers la voie générale ou la voie technologique.

8 enseignements communs

Vous suivrez huit enseignements communs, qui représenteront la grande partie de votre emploi du temps hebdomadaire.

■ Français (4 h)

Quatre grands genres littéraires (roman, théâtre, poésie, écrits d'argumentation) sont étudiés à différents moments de l'histoire littéraire (entre les XVII^e et XX^e siècles) au travers des groupements de textes et des œuvres complètes. En vue des épreuves du baccalauréat, la pratique du commentaire de texte (écrit et oral) et de l'écriture d'invention est approfondie, et la dissertation littéraire est abordée.

■ Histoire-géographie (3 h)

L'histoire des Européens est replacée dans celle du monde, de l'Antiquité au milieu du XIX^e siècle.

En géographie, le programme, centré sur les questions du développement durable, comporte quatre thèmes : enjeux du développement ; gérer les ressources terrestres ; aménager la ville ; gérer les espaces terrestres.

■ Langues vivantes étrangères (5 h 30)

L'objectif des LV1 et LV2 est de développer des compétences de communication : compréhension de la langue à partir de supports variés, expression orale, expression écrite et découverte de la culture des sociétés dont on étudie la langue.

■ Mathématiques (4 h)

Le programme est organisé autour de trois domaines : fonctions ; géométrie ; statistiques et probabilités. Les activités mathématiques sont diversifiées : chercher, expérimenter, en particulier à l'aide d'outils logiciels ; appliquer des techniques et mettre en œuvre des algorithmes ; raisonner, démontrer ; expliquer oralement une démarche, communiquer un résultat, à l'oral ou par écrit.

■ Physique-chimie (3 h)

Trois thèmes centraux (la santé ; la pratique du sport ; l'Univers) permettent d'aborder de grandes questions de société, tout en dispensant des connaissances scientifiques. Une place importante est donnée à la démarche scientifique et à l'approche expérimentale.

■ Sciences de la vie et de la Terre (1 h 30)

Les trois thématiques de SVT (la Terre dans l'Univers, la vie et l'évolution du vivant ; les enjeux planétaires contemporains ; le corps humain et la santé) traitent des grands problèmes auxquels l'humanité se trouve aujourd'hui confrontée. C'est l'occasion de travailler les méthodes d'argumentation des sciences.

■ Éducation physique et sportive (2 h)

L'EPS offre une pratique adaptée et diversifiée d'activités physiques, sportives et artistiques, par exemple course, natation, gymnastique, sports collectifs, danse. L'objectif est de développer sa motricité et d'entretenir sa santé.

■ Enseignement moral et civique (30 min)

À partir d'études de cas autour de « La personne et l'État de droit » et « Égalité et discrimination », les élèves sont amenés à identifier et à expliciter les valeurs éthiques et les principes civiques, à développer leur expression personnelle, leur argumentation et leur sens critique, tout en s'impliquant dans le travail d'équipe.

Des enseignements d'exploration

Ces enseignements sont destinés à vous sensibiliser à des matières que vous pourrez retrouver en 1^{re} et en terminale, et dans vos études supérieures. L'offre varie selon les établissements. Vous en choisirez deux selon les modalités suivantes :

→ Un enseignement d'économie, au choix parmi :

■ Principes fondamentaux de l'économie et de la gestion (1 h 30)

Découvrir les notions fondamentales de l'économie et de la gestion par l'observation et l'étude de structures concrètes : qu'est-ce qu'une entreprise, une association ?

■ Sciences économiques et sociales (1 h 30)

Découvrir les notions et méthodes spécifiques aux sciences économiques et à la sociologie, à partir de quelques grandes problématiques contemporaines, comme la consommation des ménages ou la production des entreprises.

→ Un autre enseignement, au choix parmi :

■ Biotechnologies (1 h 30)

Découvrir les protocoles expérimentaux et les procédés bio-industriels liés aux biotechnologies ; aborder les questions de qualité et de sécurité biologiques ; réfléchir à la place des sciences et des biotechnologies dans la société actuelle.

■ Création et activités artistiques (1 h 30)

Explorer divers lieux et formes en relation avec la création artistique contemporaine ; apprécier les enjeux économiques, humains et sociaux de l'art ; découvrir les formations et les métiers artistiques et culturels. Au choix : arts du son, arts du spectacle, arts visuels ou patrimoines.





■ **Création et innovation technologiques (1h30)**

Comprendre la conception d'un produit ou d'un système technique faisant appel à des principes innovants et répondant aux exigences du développement durable : comment fait-on pour avoir de bonnes idées ?, comment les présenter pour convaincre ?, etc.

■ **Écologie, agronomie, territoire et développement durable (3 h)**

Découvrir un territoire rural ou périurbain, son organisation, ses projets et sa valorisation dans une perspective de durabilité, en s'appuyant sur des cas réels, en lien avec le développement durable. Les cours peuvent avoir lieu en classe et sur le terrain. Enseignement proposé uniquement en lycée agricole.

■ **Informatique et création numérique (1h 30)**

Faire découvrir la science informatique qui se cache derrière les pratiques numériques quotidiennes. Par exemple, à travers l'utilisation et le fonctionnement d'un ordinateur ; le codage des textes, des images et des sons ; la programmation ; la communication en réseaux.

■ **Langues et cultures de l'Antiquité : latin ou grec (3 h)**

Explorer trois sujets d'études : l'homme romain/grec, le monde romain/grec, les figures héroïques et mythologiques ; pratiquer la lecture des textes, notamment un extrait significatif d'une œuvre intégrale.

■ **Langue vivante 3 étrangère ou régionale (3 h)**

Découvrir une langue nouvelle et une autre culture ; acquérir les bases de la communication orale et écrite, ainsi qu'un nouveau système graphique pour certaines langues.

■ **Littérature et société (1h30)**

Connaître les enjeux, la variété et l'intérêt d'une formation littéraire et humaniste ; percevoir les interactions entre la littérature, l'histoire et la société ; explorer la diversité des formations et métiers liés aux études littéraires.

■ **Méthodes et pratiques scientifiques (1h 30)**

Se familiariser avec les démarches scientifiques autour de projets impliquant les mathématiques, les sciences de la vie et de la Terre, la physique et la chimie ; comprendre l'apport et la place des sciences dans les grandes questions de société ; découvrir certains métiers et formations scientifiques.

■ **Principes fondamentaux de l'économie et de la gestion (1h 30)**

Peut être choisi s'il n'a pas été pris en enseignement d'économie.

■ **Santé et social (1h 30)**

Découvrir les liens entre la santé et le bien-être social ; aborder la préservation de la santé de la population et de la protection sociale ; explorer les métiers du médical, du paramédical et du social.



■ **Sciences de l'ingénieur (1h 30)**

Étudier un objet technologique, comme une pédale de vélo qui éclaire ou une caméra reliée à Internet, et comprendre comment il fonctionne, vérifier que les performances annoncées par le constructeur sont atteintes et réfléchir aux moyens de les améliorer. La question du développement durable est centrale.

■ **Sciences économiques et sociales (1h 30)**

Peut être choisi s'il n'a pas été pris en enseignement d'économie.

■ **Sciences et laboratoire (1h 30)**

Découvrir et pratiquer des activités scientifiques en laboratoire ; apprendre à connaître et à utiliser des méthodologies et des outils propres aux différentes disciplines scientifiques concernées tels que la physique, la chimie ou la biochimie.

À NOTER

Les élèves intéressés par les sciences et les technologies ont la possibilité d'ajouter non pas un mais deux enseignements d'exploration à celui obligatoire en économie (sciences économiques et sociales ou principes fondamentaux de l'économie et de la gestion) au choix parmi :

■ **Biotechnologies (1h 30)**

(voir le descriptif p. 13)

■ **Création et innovation technologiques (1h30)**

(voir le descriptif ci-contre)

■ **Santé et social (1h 30)**

(voir le descriptif ci-contre)

■ **Sciences de l'ingénieur (1h 30)**

(voir le descriptif ci-dessus)

■ **Sciences et laboratoire (1h 30)**

(voir le descriptif ci-dessus)



Les élèves intéressés par le sport ou les arts appliqués peuvent opter pour un seul enseignement d'exploration, compte tenu du volume horaire beaucoup plus important, au choix parmi :

■ Arts du cirque (6 h)

S'initier à l'univers du cirque, en collaboration avec un partenaire culturel habilité ; développer sa pratique (bases en acrobatie, en équilibre, préparation physique) et maîtriser des techniques liées aux différentes disciplines du cirque ; se constituer une culture des arts du cirque et du spectacle vivant en fréquentant des spectacles.

■ Création et culture design (6 h)

Acquérir les bases d'une culture design (recherche documentaire, sorties aux musées ou aux spectacles, regard critique sur des productions graphiques et design issues de différentes cultures) ; découvrir des pratiques de conception (conception de maquettes d'étude ; expérimentation de matériaux ; pratique d'outils) ; apprendre à communiquer ses intentions (dessin dans le but d'exprimer une idée, un projet).

■ Éducation physique et sportive (5 h)

Suivre une formation pratique, exigeante et rigoureuse dans le domaine des activités physiques, sportives et artistiques ; découvrir les métiers du sport et les études supérieures qui y conduisent.

Un enseignement facultatif

En fonction de votre capacité de travail et de vos centres d'intérêt, vous pourrez choisir un enseignement facultatif, au choix parmi :

- langues et cultures de l'Antiquité : latin ;
- langues et cultures de l'Antiquité : grec ;
- langue vivante 3 étrangère ou régionale ;
- arts (arts plastiques ou cinéma-audiovisuel ou danse ou histoire des arts ou musique ou théâtre) ;
- éducation physique et sportive ;
- un atelier artistique (dans certains lycées).

Dans les lycées agricoles, vous pourrez suivre au choix : hippologie et équitation ; pratiques professionnelles ; pratiques sociales et culturelles.

À noter : un même enseignement ne peut être choisi au titre des enseignements d'exploration et de l'enseignement facultatif.



La réforme du baccalauréat est en cours et celle-ci modifie l'organisation des enseignements au lycée.

Retrouvez toutes les informations sur le site du ministère de l'Éducation nationale (<http://www.education.gouv.fr/>).

Consultez régulièrement le site de l'Onisep (<http://www.onisep.fr/>).



► Pour avoir un aperçu des grandes étapes de votre scolarité au lycée, suivez le parcours de Léa

► Téléchargez l'infographie « Le parcours de Léa, future bachelière 2021 »

http://cache.media.education.gouv.fr/file/BAC_2021/90/0/Infographie_parcours_Lea_740px_897900.pdf

La voie générale (1^{re} et terminale)

Cette voie a pour objectif l'acquisition d'une solide culture générale, de bonnes capacités d'expression écrite et orale, des méthodes de travail utiles pour bien préparer votre entrée dans l'enseignement supérieur.

Les enseignements se répartissent en quatre composantes :

- socle de culture commune ;
- disciplines de spécialité ;
- orientation ;
- enseignements facultatifs.

→ SOCLE DE CULTURE COMMUNE	PREMIÈRE	TERMINALE
Français	4h	-
Philosophie	-	4h
Histoire géographie	3h	3h
Enseignement moral et civique	0h30	0h30
Langue vivante 1 et langue vivante 2	4h30	4h
Éducation physique et sportive	2h	2h
Humanités scientifiques et numériques	2h	2h

→ DISCIPLINES DE SPÉCIALITÉ	PREMIÈRE	TERMINALE
Arts	4h	6h
Écologie, agronomie et territoire	4h	6h
Histoire géographie, géopolitique et sciences politiques	4h	6h
Humanités, littérature et philosophie	4h	6h
Langues et littératures étrangères	4h	6h
Mathématiques	4h	6h
Numérique et sciences informatiques	4h	6h
Sciences de la vie et de la Terre	4h	6h
Sciences de l'ingénieur	4h	6h
Sciences économiques et sociales	4h	6h
Physique chimie	4h	6h

→ **ORIENTATION** : 1h30 par semaine en classe de 1^{re} et de terminale

→ LES ENSEIGNEMENTS FACULTATIFS

En classe de 1^{re}, vous avez la possibilité de choisir un enseignement facultatif (3h) et éventuellement un second en classe de terminale :

- Arts
- Langues et cultures de l'Antiquité
- Éducation physique et sportive
- Langue vivante 3

Nouveauté

En classe de terminale, vous pouvez également opter pour :

- Mathématiques expertes
- Mathématiques complémentaires
- Droit et grands enjeux du monde contemporain

Tous les élèves de 1^{re} et de terminale suivent le socle de culture commune.

> 16h en 1^{re}

> 15h30 en terminale

En classe de 1^{re}, l'élève suit 3 disciplines de spécialité.

> 12h

En classe de terminale, l'élève choisit deux disciplines parmi celles suivies en 1^{re}.

> 12h

À noter : l'élève peut changer de discipline entre la 1^{re} et la terminale avec l'accord des professeurs et du chef d'établissement.

La voie technologique (1^{re} et terminale)

Cette voie prépare à la poursuite d'études en 2 ou 3 ans après le bac, voire au-delà. Elle comporte huit séries, organisées autour de grands domaines. Toutes les séries bénéficient d'enseignements communs : français, philosophie, histoire-géographie, enseignement moral et civique, langues vivantes 1 et 2, éducation physique et sportive. Ces derniers sont complétés, en fonction des séries, par des mathématiques, de la physique-chimie, etc.

→ Bac ST2S

Sciences et technologies de la santé et du social

Pour qui ? Les élèves intéressés par les relations humaines et le travail dans le domaine social ou paramédical.

Au programme. Sciences et techniques sanitaires et sociales, biologie et physiopathologie humaines ; enseignements facultatifs.

Et après ? BTS et DUT (en 2 ans) des secteurs paramédical et social, écoles paramédicales et sociales.

→ Bac STAV

Sciences et technologies de l'agronomie et du vivant

Pour qui ? Les élèves des lycées agricoles attirés par la biologie, l'agriculture et l'environnement.

Au programme. Chaque lycée est libre de proposer des espaces d'initiative locale : transformation des produits alimentaires, valorisation des espaces... 8 semaines de stages.

Et après ? Poursuite d'études dans les domaines de l'agriculture, de l'agroalimentaire, de l'environnement, essentiellement en BTS (brevet de technicien supérieur agricole).

→ Bac STD2A

Sciences et technologies du design et des arts appliqués

Pour qui ? Les élèves attirés par les applications de l'art (graphisme, mode, design...) et par la conception et la réalisation d'objets ou d'espaces.

Au programme. Design et arts appliqués ; enseignements facultatifs.

Et après ? Préparation, en 2 ans, du BTS arts appliqués ou du DMA (diplôme des métiers d'art).

→ Bac STHR

Sciences et technologies de l'hôtellerie et de la restauration

Pour qui ? Si ce bac se prépare après une 2^{de} spécifique, sa rénovation favorise le passage en 1^{re} STHR d'élèves issus d'une 2^{de} générale et technologique.

Au programme. Économie et gestion hôtelière, sciences et technologies des services, sciences et technologies culinaires, alimentation, environnement ; enseignements facultatifs.

Et après ? BTS (en 2 ans) de l'hôtellerie-restauration, du tourisme, du commerce et des services, de la comptabilité et de la gestion des organisations..., écoles hôtelières ou de commerce, université, licence de sciences et techniques de l'hôtellerie-restauration...

→ Bac STI2D

Sciences et technologies de l'industrie et du développement durable

Pour qui ? Les élèves qui veulent comprendre le fonctionnement des systèmes techniques de l'industrie ou du quotidien, et qui veulent concevoir de nouveaux produits.

Au programme. Enseignements technologiques transversaux ; une spécialité au choix : architecture et construction, énergies et environnement, innovation technologique et écoconception, systèmes d'information et numérique ; enseignements facultatifs.

Et après ? Études supérieures variées dans le domaine industriel (énergie, maintenance, électronique, informatique industrielle, mécanique...).

→ Bac STL

Sciences et technologies de laboratoire

Pour qui ? Les élèves s'intéressant aux manipulations en laboratoire et à l'étude des produits de la santé, de l'environnement, des bio-industries, des industries de la chimie...

Au programme. Enseignements spécifiques : chimie-biochimie-sciences du vivant, mesure et instrumentation, biotechnologies, sciences physiques et chimiques en laboratoire ; enseignements facultatifs.

Et après ? Poursuite d'études dans les domaines de la physique, de la chimie et de la biologie, du paramédical...

→ Bac STMG

Sciences et technologies du management et de la gestion

Pour qui ? Les élèves intéressés par le fonctionnement des organisations et leur gestion, les relations au travail.

Au programme. Un enseignement spécifique au choix en terminale : gestion et finance, marketing, ressources humaines et communication, système d'information de gestion ; enseignements facultatifs.

Et après ? Études supérieures en commerce, gestion, communication des entreprises, assistantat de direction, comptabilité, tourisme...

→ Bac TMD

Techniques de la musique et de la danse

Pour qui ? Les élèves qui ont suivi une 2^{de} spécifique et qui pratiquent la danse ou un instrument et lui consacrent beaucoup de temps. Il faut être inscrit parallèlement au conservatoire.

Au programme. Option instrument, option danse ; enseignements facultatifs.

Et après ? Études supérieures artistiques au conservatoire (sur concours), plus rarement à l'université (musicologie, arts...).

Vers le baccalauréat 2021

Présentation

En juin 2021, le baccalauréat général reposera sur une part d'épreuves terminales (60 %) pour acquérir le socle de culture commune et approfondir ses connaissances par des disciplines de spécialité, et sur une part de contrôle continu (40%). Cette évolution permettra une meilleure prise en compte du baccalauréat pour l'entrée dans l'enseignement supérieur.

- Tout au long des années de 1^{re} et de terminale, un contrôle continu comptera pour 40 % de la note finale avec prise en compte des bulletins scolaires pour une part de 10 %.

- Chaque lycée présentera quatre épreuves finales en classe de terminale en plus de l'épreuve anticipée en classe de 1^{re}.

- La nouvelle organisation du baccalauréat sera aussi l'occasion d'améliorer les modalités d'aménagement de l'examen pour les élèves en situation de handicap. Des préconisations prenant en compte les nouvelles modalités organisationnelles du baccalauréat seront faites afin de renforcer une école entièrement inclusive.

Le contrôle continu

- Le contrôle continu reposera sur des épreuves communes organisées au cours des années de 1^{re} et de terminale.

- Ces épreuves communes porteront sur les disciplines étudiées par l'élève.

- À titre indicatif, ces épreuves communes pourront avoir lieu en janvier et avril de l'année de 1^{re}, puis en décembre de l'année de terminale. L'organisation relèvera des établissements.

- Pour garantir l'égalité entre les candidats et les établissements scolaires, une « banque nationale numérique de sujets » sera mise en place, les copies anonymisées seront corrigées par d'autres professeurs que ceux de l'élève. Une harmonisation sera assurée.

- Les bulletins scolaires seront pris en compte pour une part limitée (10 %) de la note finale afin de valoriser la régularité du travail de l'élève.

Les épreuves finales

Comme aujourd'hui, chaque lycée présentera une **épreuve anticipée écrite et orale de français en fin de 1^{re}**.

EN CLASSE DE TERMINALE, IL PRÉSENTERA QUATRE ÉPREUVES FINALES :

→ **Deux épreuves écrites porteront sur les disciplines de spécialité** choisies par le candidat.

→ **Une épreuve écrite de philosophie** : ce choix correspond à une tradition française attachée à la nécessité de conforter l'esprit critique et d'analyse dans la formation des jeunes générations.

→ **Un oral préparé tout au long du cycle terminal** :

• Savoir s'exprimer dans un français correct est essentiel pour les études, pour la vie personnelle et professionnelle. Parce que l'aisance à l'oral peut constituer un marqueur social, il convient justement d'offrir à tous les élèves l'acquisition de cette compétence.

• L'épreuve orale reposera sur la présentation d'un projet préparé dès la classe de 1^{re} par l'élève. D'une durée de 20 minutes, cet oral se déroulera en deux parties :

• La présentation du projet adossé à une ou deux disciplines de spécialité choisies par l'élève ;

• Un échange à partir de ce projet permettant d'évaluer la capacité de l'élève à analyser en mobilisant les connaissances acquises au cours de sa scolarité, notamment scientifiques et historiques.

Le jury sera composé de trois personnes.

Le calendrier des épreuves finales

- Les épreuves de spécialité seront passées au retour des vacances de printemps.

- Les épreuves de français en 1^{re} et de philosophie en terminale auront lieu à la fin du mois de juin afin que toute l'année scolaire soit mise à profit. Il en ira de même pour l'oral de fin de terminale.

TOI AUSSI, TU AS LE POUVOIR DE FAIRE VOLER DES AVIONS !

CHOISIS TA FORMATION
POUR DEVENIR

SKY MAKER*

TÉLÉCHARGE L'APPLICATION

et grâce à des quiz, vidéos, snaps...
pars à la découverte des métiers
de la production aéronautique !



DISPONIBLE SUR



Sky Maker



DISPONIBLE SUR
Google Play



Télécharger dans
l'App Store

OU



skymaker.safran-group.com

orc.fr - Credit photo: Cyril Abad/CAPA, Pictures/Safran
* Artisan du ciel



**558 MÉTIERS
À DÉCOUVRIR**

14,90€

**LE DICO
DES MÉTIERS**
NOUVEAU
LE JEU DES MÉTIERS
INSOLITES

558 MÉTIERS À DÉCOUVRIR

27 CLÉS D'INTÉRÊT POUR PRENDRE CONSCIENCE
DE SES GOÛTS, DE SES ENVIES ET DE SES APTITUDES



VOS QUESTIONS, NOS RÉPONSES

Ci-dessous les questions le plus souvent posées au service en ligne de l'Onisep monorientationenligne.fr et les réponses de nos conseillers pour faciliter la transition entre le collège et le lycée.

Je change d'académie. Quelles sont les démarches d'inscription ?

Si vous êtes scolarisé dans un établissement public ou dans un établissement privé sous contrat, c'est au principal de votre collège de transmettre votre dossier à la DSDEN (Direction des services départementaux de l'Éducation nationale) correspondant à votre nouveau domicile. La décision d'orientation du collège d'origine sera prise en compte pour l'inscription au lycée. Vous pouvez vous-même contacter le service scolarité de la DSDEN pour connaître le calendrier de l'affectation, ainsi que les modalités d'admission en fonction des vœux qui ont été formulés.

La sectorisation est-elle systématique ?

La sectorisation consiste à affecter un élève dans un établissement en fonction de son domicile et/ou de son collège d'origine. Cependant, la famille peut faire une demande de dérogation. Cette demande sera satisfaite s'il reste des places non prises par les élèves du secteur. La DSDEN accorde les dérogations en fonction des directives fixées dans l'académie selon les critères nationaux suivants, par ordre de priorité :

- 1/ élèves en situation de handicap ;
- 2/ élèves nécessitant une prise en charge médicale importante, à proximité de l'établissement demandé ;
- 3/ élèves boursiers au mérite ;
- 4/ élèves boursiers sur critères sociaux ;
- 5/ élèves dont un frère ou une sœur est déjà scolarisé/e dans l'établissement souhaité ;
- 6/ élèves dont le domicile est situé en limite de secteur et proche de l'établissement souhaité ;
- 7/ élèves suivant un parcours scolaire particulier.

Et si je n'avais pas de place en lycée à la rentrée ?

Pour éviter cette situation, indiquez plusieurs vœux en termes de formations et d'établissements, notamment si vous envisagez des spécialités ou sections rares ou très demandées. Restez toujours joignable, particulièrement en juillet, et assurez-vous d'avoir effectué toutes les démarches nécessaires si vous partez en vacances. En cas de difficultés, le principal de votre collège peut vous accompagner dans votre démarche d'orientation, avec l'aide du CIO (centre d'information et d'orientation), en lien avec les services départementaux ou rectoraux de l'Éducation nationale.

Que faire après le bac professionnel ?

Les bacs professionnels offrent un accès direct à l'emploi. Cependant, de plus en plus de bacheliers professionnels souhaitent faire des études supérieures. Sous réserve d'un bon dossier et d'une forte motivation, vous pouvez préparer un BTS (brevet de technicien supérieur) ou un BTSA (brevet de technicien supérieur agricole), sous statut scolaire ou en apprentissage. Les élèves ou les apprentis ayant obtenu la mention « bien » ou « très bien » sont admis de droit en BTS/BTSA dans une spécialité correspondant à leur bac. Des dispositifs d'accompagnement destinés aux bacheliers professionnels sont mis en place dans un certain nombre de lycées pour favoriser leur adaptation dans l'enseignement supérieur.

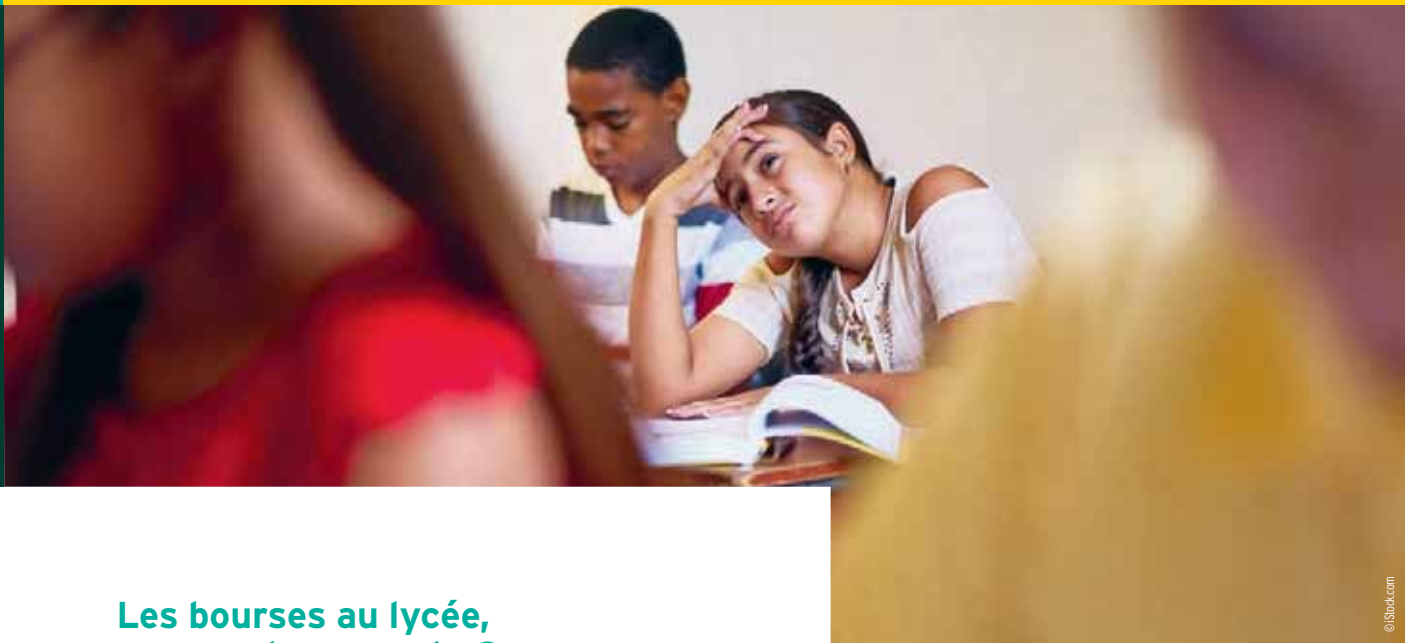

© iStock.com

Les bourses au lycée, comment ça marche ?

Élève en 2^{de}, 1^{re}, terminale ou en CAP dans un établissement public ou privé, vous pouvez prétendre à une bourse selon les ressources et les charges de votre famille. La bourse comporte six échelons, qui vont de 432 à 918 € (rentrée 2017). Cette somme est versée en trois fois, à la fin de chaque trimestre. Vous devez avoir déposé votre dossier au secrétariat de l'établissement scolaire avant la fin de votre classe de 3^e. Pour en savoir plus :

www.service-public.fr/particuliers/vosdroits/F616.

Qu'est-ce qu'une section européenne ?

Les sections européennes sont proposées en lycée général, technologique ou professionnel aux élèves désireux de poursuivre ensuite dans des établissements européens. Le niveau dans la langue choisie et la motivation sont déterminants pour y accéder. Ces sections comprennent, en plus des matières suivies avec les autres élèves, l'apprentissage renforcé d'une langue vivante et l'enseignement en langue étrangère d'une ou de plusieurs autres disciplines (histoire-géographie, mathématiques...). La connaissance de la culture du pays concerné est aussi approfondie par des échanges et, notamment, par des stages professionnels à l'étranger pour les lycéens professionnels. Le diplôme du bac porte la mention de la section suivie.

Je n'ai pas de projet professionnel précis. Est-ce gênant ?

En 3^e, il est rare d'avoir une idée précise d'un futur métier. C'est pourtant la période où l'on vous demande de commencer à y réfléchir. Posez des questions autour de vous, rencontrez un psychologue de l'Éducation nationale, consultez les ressources d'information au CDI (centre de documentation et d'information), discutez-en avec votre entourage, en famille et au collègue. Profitez du stage d'observation en entreprise pour interroger des professionnels sur leur parcours, rendez-vous aux salons, forums, journées portes ouvertes et appuyez-vous sur les ressources auxquelles vous avez eu accès dans Folios (*lire p. 3*).

J'ai des problèmes de santé. Quelles études envisager ?

Il est en effet important de prendre en compte votre état de santé ou votre handicap dans vos souhaits d'orientation après la classe de 3^e, afin de construire un projet professionnel que vous pourrez mener jusqu'au bout. Pour cela, profitez du stage en entreprise lors de votre année de 3^e pour observer les conditions de travail et poser des questions aux salariés. Demandez l'avis du médecin de l'Éducation nationale et de votre médecin spécialiste pour connaître les éventuelles incompatibilités. N'hésitez pas à rencontrer un psychologue de l'Éducation nationale et, si vous êtes en situation de handicap, l'enseignant référent et l'équipe de suivi de la scolarisation pour envisager plusieurs solutions de poursuite d'études et d'accès à un métier.



Pour aller plus loin

> L'Onisep répond personnellement à vos questions. Trois moyens pour nous contacter : par courrier électronique via monorientationenligne.fr ; par tchat ; par téléphone au 01 77 77 12 25 (appel non surtaxé) ; du lundi au vendredi, de 10 h à 20 h en métropole.



ÉLÈVES EN SITUATION DE HANDICAP

Il est important d'anticiper vos choix d'orientation et de vous poser les bonnes questions pour trouver les formations et les établissements qui répondent à vos besoins éducatifs particuliers. Pour vous aider, sept questions-réponses.

© l'ashl.de/le/iback.com

Que recouvre la situation de handicap ?

La notion de handicap évoque un déficit, des limitations, mais surtout les conséquences sur la vie sociale des personnes. De ce fait, un élève présentant des troubles des apprentissages ou atteint d'une maladie chronique, par exemple, peut voir sa situation de handicap reconnue comme telle par la CDAPH (Commission des droits et de l'autonomie des personnes handicapées) qui siège à la MDPH (maison départementale des personnes handicapées). Il peut ainsi bénéficier, avec l'accord de la famille, d'un PPS (projet personnalisé de scolarisation) qui précise les aménagements et les actions pédagogiques, psychologiques, éducatives, sociales, médicales et paramédicales en fonction des besoins de l'élève.

Quels sont les droits d'un élève en situation de handicap ?

La loi pour la refondation de l'École de la République précise que le service public d'éducation doit veiller à l'inclusion scolaire de tous les enfants, sans aucune distinction. Il consacre ainsi une approche nouvelle : quels que soient les besoins particuliers de l'élève, c'est à l'école de s'assurer que l'environnement est adapté à sa scolarité. Sur la base du PPS, la CDAPH, au vu des propositions faites par l'équipe pluridisciplinaire et des observations de la famille, prend l'ensemble des décisions qui relèvent de sa compétence concernant la scolarisation de l'élève et, le cas échéant, l'attribution d'une aide humaine, l'orientation et toutes mesures de compensation utiles (matériel pédagogique adapté, accompagnement médico-social, etc.).

Quelles aides au lycée ?

Un élève en situation de handicap peut bénéficier, en fonction de ses besoins, d'une aide humaine, d'aides techniques, de séances de rééducation et d'aménagements des conditions pour passer les examens. De plus, il peut être dispensé de certains cours ou recevoir des enseignements adaptés, par exemple en EPS (éducation physique et sportive). Dans toute la mesure du possible et à chaque fois que le PPS indique que les soins et l'accompagnement ont lieu pendant le temps scolaire, les éducateurs du service de soins interviennent en classe, avec l'enseignant. Les soins par des professionnels libéraux se déroulent prioritairement dans les locaux du praticien ou au domicile de la famille.

Qu'est-ce qu'une Ulis ?

Quand les objectifs d'apprentissage requièrent des modalités adaptées, l'élève peut être orienté en Ulis (unité localisée pour l'inclusion scolaire) au sein du lycée. Il bénéficie alors de ce dispositif à effectif réduit dans lequel sont regroupés des élèves en situation de handicap ayant des besoins éducatifs spécifiques. Le reste du temps, l'élève suit des enseignements en classe ordinaire. La discipline et le niveau d'enseignement sont définis en fonction de son PPS (projet personnalisé de scolarisation) afin de répondre à ses besoins. Pour savoir s'il existe une Ulis près de chez vous, consultez www.onisep.fr/handicap, recherche thématique « Une structure handicap ».



Quel parcours de formation après le collège ?

L'équipe de suivi de la scolarisation, réunie par l'enseignant référent, facilite la mise en œuvre et assure le suivi de chaque projet personnalisé de scolarisation. Elle propose les aménagements nécessaires pour garantir la continuité du parcours de formation de l'élève. Celui-ci peut rejoindre :

- la voie générale et technologique avec un possible appui d'une Ulis lycée;

- la voie professionnelle, avec un possible appui d'une Ulis lycée, en lycée professionnel ou polyvalent, dans un Erea (établissement régional d'enseignement adapté), ou sous statut d'apprenti en CFA (centre de formation d'apprentis) ou UFA (unité de formation en apprentissage) en lycée.

À noter : la scolarisation avec l'appui d'une Ulis lycée est subordonnée à la décision d'orientation prise par la CDAPH;

- une formation préprofessionnelle et professionnelle au sein d'un IME (institut médico-éducatif) ou d'une SIPFP (section d'initiation et de première formation professionnelle).

Les élèves en situation de handicap bénéficient, au même titre que tous les élèves, des phases d'information et d'orientation.

Stages, apprentissage : quels aménagements ?

Outre les aménagements de la scolarité et des examens, il existe aussi des dispositions spécifiques relatives aux stages et aux formations suivies en alternance. Il est possible, à partir de 16 ans, de demander à bénéficier de la RQTH (reconnaissance de la qualité de travailleur handicapé). Par ailleurs, l'apprenti bénéficiant de la RQTH peut souscrire un contrat d'apprentissage aménagé. Dans certains CFA (centres de formation d'apprentis), un référent accueille et informe les jeunes en situation de handicap. Des aménagements de la scolarité, des aides pédagogiques et un accompagnement pour trouver un employeur sont possibles. L'Agefiph (Association de gestion du fonds pour l'insertion professionnelle des personnes handicapées) et le FIPHFP (Fonds pour l'insertion des personnes handicapées dans la fonction publique) financent des aides techniques et humaines pour l'adaptation du poste de travail.

Quels sont les interlocuteurs ?

Enseignants référents pour la scolarisation des élèves en situation de handicap, médecins de l'Éducation nationale et bien sûr MDPH (maison départementale des personnes handicapées) sont les interlocuteurs et structures incontournables. L'enseignant référent favorise la continuité et la cohérence de la mise en œuvre du PPS (projet personnalisé de scolarisation). Il fait aussi le lien entre la famille de l'élève, l'équipe éducative et la MDPH.



Pour aller plus loin

> Consultez www.onisep.fr/handicap

> L'Onisep répond personnellement à vos questions. Trois moyens pour nous contacter : par courrier électronique via monorientationenligne.fr ; par tchat ; par téléphone au 01 77 77 12 25 (appel non surtaxé) ; du lundi au vendredi, de 10 h à 20 h en métropole.



Des publications pour bien choisir son orientation !



	Réf.	Prix	Oté	Total
→ LES INDISPENSABLES				
Le dico des métiers (édition 2017)	901 356	14,90 €		
Quels métiers demain ?	901 298	9 €		
Artisanat : des métiers pour demain	901 195	9 €		
Entreprendre	901 345	9 €		
→ ARTS / CULTURE / COMMUNICATION / MEDIAS				
Les études d'art	901 297	9 €		
Les métiers du jeu vidéo	901 232	12 €		
Les métiers du web	901 227	12 €		
Les métiers de la mode et du luxe	901 186	12 €		
Les métiers des langues et de l'international	901 327	12 €		
Les métiers du design	901 280	12 €		
Les métiers du journalisme, de la communication et de la documentation	901 188	12 €		
Les métiers de l'audiovisuel	901 190	12 €		
Les métiers du livre	901 326	12 €		
→ BTP / INDUSTRIE / TRANSPORTS				
Les métiers de l'industrie aéronautique et spatiale	901 328	12 €		
Les métiers du bâtiment et des travaux publics	901 278	12 €		
Les métiers de la mécanique	901 185	12 €		
Les métiers du transport et de la logistique	901 283	12 €		
Les métiers des industries des papiers cartons	901 381	4,90 €		
Les métiers du ferroviaire	901 359	4,90 €		
Les métiers des marins	901 361	4,90 €		
→ DROIT / FONCTION PUBLIQUE				
Les métiers du droit	901 284	12 €		
Les métiers de l'enseignement, de l'éducation et de la formation	901 146	12 €		
Les métiers de la sécurité	901 285	12 €		
Les métiers de la justice	901 234	12 €		
Les métiers de la défense	901 236	12 €		
→ ÉCONOMIE / COMMERCE / GESTION				
Les métiers du marketing, de la publicité et de la vente	901 279	12 €		
Les métiers de la banque, de la finance et de l'assurance	901 282	12 €		
Les métiers de la comptabilité et de la gestion	901 324	12 €		
Les métiers du commerce et de la distribution	901 276	4,90 €		
Les métiers du commerce de gros	901 261	4,90 €		

	Réf.	Prix	Oté	Total
→ NATURE / AGRICULTURE / ENVIRONNEMENT				
Les métiers auprès des animaux	901 228	12 €		
Les métiers de la biologie	901 277	12 €		
Les métiers de l'agriculture et de la forêt	901 330	12 €		
Les métiers de l'architecture, de l'urbanisme et du paysage	901 325	12 €		
Les métiers de l'agroalimentaire	901 191	12 €		
Les métiers de l'environnement et du développement durable	901 233	12 €		
Les métiers du paysage	901 272	4,90 €		
Les métiers de la jardinerie	901 360	4,90 €		
Les métiers de la propreté et des services associés	901 379	4,90 €		
Les métiers de la forêt et du bois (disponible en décembre 2017)	901 363	4,90 €		
→ SANTÉ / SOCIAL				
Les métiers du médical	901 184	12 €		
Les métiers du social	901 230	12 €		
Les métiers du paramédical (disponible en novembre 2017)	901 331	12 €		
Les métiers auprès des enfants	901 229	12 €		
Les métiers au service du handicap	901 225	4,90 €		
Handicap : des parcours vers l'emploi	901 358	4,50 €		
Les métiers des associations de l'aide et du soin à domicile (disponible en décembre 2017)	901 362	4,90 €		
→ SCIENCES / TECHNOLOGIES				
Les métiers de l'électronique et de la robotique	901 231	12 €		
Les métiers de l'énergie	901 281	12 €		
Les métiers de l'informatique	901 329	12 €		
Les métiers de la chimie	901 286	12 €		
Les métiers des mathématiques et de l'informatique	901 265	4,90 €		
→ TOURISME / LOISIRS / HÔTELLERIE / RESTAURATION				
Les métiers du sport	901 192	12 €		
Les métiers de l'hôtellerie et de la restauration	901 189	12 €		
Les métiers du tourisme	901 235	12 €		

Montant de la commande	€
Frais d'expédition*	€
France Métropole : + 6 € (30566) DOM : + 20 € (30585), UE et Suisse : + 12 € (30583), TOM et étranger hors UE : + 25 € (30586)		
*Pour toute commande hors métropole et UE d'un montant supérieur à 100 €, un forfait de 35 € est appliqué (30584).		
Total de la commande	€

Commandez en ligne !
www.onisep.fr/lalibrairie

Conditions générales de vente disponibles sur www.onisep.fr/lalibrairie ou sur simple demande. Pour toute commande à destination des DOM, le tarif hors taxes s'applique. Merci de nous consulter.

Complétez et retournez ce bon de commande accompagné de votre règlement à :

Onisep VPC, 12 mail Barthélemy-Thimonnier, CS 10450 Lognes, 77437 Marne-la-Vallée Cedex 2

VOTRE ADRESSE POSTALE		VOTRE MODE DE PAIEMENT	
Nom / Prénom :		<input type="checkbox"/> Règlement par chèque bancaire à l'ordre de : l'agent comptable de l'Onisep	
Adresse :		Date et signature :	
Localité :	Code Postal [] [] [] [] []	<input type="checkbox"/> Je souhaite que les informations me concernant restent confidentielles et ne soient pas divulguées. Conformément à la loi informatique et liberté du 6 janvier 1978, vous disposez d'un droit d'accès et de rectification aux données informatiques.	
Localité :	Pays :		
Merci d'indiquer l'adresse de facturation si celle-ci diffère de l'adresse de livraison.			
E-mail :			
À renseigner impérativement pour le suivi de commande.			

DKV Fin de validité : 15/03/2018

Les formations de l'académie de Versailles

Sigles et abréviations

Etablissements

LP	Lycée professionnel
CFA	Centre de formation d'apprentis
CCI	Chambre de commerce et d'industrie
CRR	Conservatoire à rayonnement régional
Pb	Public
Pr	Privé sous contrat
A	Apprentissage
P	Entretien d'information Passpro

Diplômes des voies générale et technologique

Bac ES	Économique et social
Bac L	Littéraire
Bac S	Scientifique
	- EAT Écologie, agronomie et territoires
	- SI Sciences de l'ingénieur
	- SVT Sciences de la vie et de la Terre
Bac STAV	Sciences et technologies de l'agronomie et du vivant
Bac STD2A	Sciences et technologies du design et des arts appliqués
Bac ST2S	Sciences et technologies de la santé et du social
Bac STHR	Sciences et technologies de l'hôtellerie et de la restauration
Bac ST12D	Sciences et technologies de l'industrie et du développement durable
Bac STL	Sciences et technologies de laboratoire
Bac STMG	Sciences et technologies du management et de la gestion
Bac TMD	Techniques de la musique et de la danse
BT	Brevet de technicien

Diplômes de la voie professionnelle

Bac pro	Baccalauréat professionnel
BPA	Brevet professionnel agricole
CAP/CAPA	Certificat d'aptitude professionnelle/agricole

Autres sigles

SEGPA	Section d'enseignement général et professionnel adapté
LV3	Langue vivante 3
ULIS	Unité localisée pour l'inclusion scolaire
UPE2A	Unité pédagogique pour élèves allophones arrivants (ex-classe d'accueil pour non-francophones)
UFA	Unité de formation par apprentissage

Nous remercions les chefs d'établissement, leurs collaborateurs et les différents services du rectorat pour leur concours à l'élaboration de ce document.

Affectation et inscription

p. 27

Les formations professionnelles

p. 28

Index

p. 28

Les lycées publics

p. 38

Les lycées privés sous contrat

p. 50

L'apprentissage

p. 53

Les formations générales et technologiques

p. 59

Index

p. 59

Les lycées publics

p. 69

Les lycées privés sous contrat

p. 81

Informations complémentaires

p. 87

Adresses utiles

p. 87

Centres d'information et d'orientation (CIO)

p. 88



Attention

Les informations contenues dans ce répertoire sont établies à la date du 9 février 2018. Des changements de l'offre de formation pourraient intervenir en raison de deux projets de réforme portant sur la voie générale et technologique et la voie professionnelle. Consultez les mises à jour de ce guide sur notre site : www.onisep.fr/Ile-de-France/Se-former-dans-ma-region - rubrique "S'informer sur le lycée" ainsi que les sites internet des établissements.

www.onisep.fr/ile-de-france

Rubrique : « S'informer sur le lycée »

Des infos régionales pour vous aider à préparer vos choix d'orientation



Des **mises à jour** régulières du Guide « Après la 3^e »



Des **compléments** sur les formations inter-académiques et d'autres possibilités d'études



Des guides régionaux en **téléchargement** gratuit



Des **articles** sur les formations en Île-de-France

Affectation et inscription

Lycées publics de l'académie de Versailles

→ Les grandes étapes :

- **Avril - mai** : la fiche de recueil des vœux est remise par le collège d'origine ;

La famille renseigne les **vœux d'affectation par ordre de préférence** (5 vœux distincts).

1 vœu = 1 établissement + 1 formation

L'établissement d'origine saisit les vœux de l'élève sur l'application informatisée Affinnet-lycée ;

- **Juin** : la notification d'affectation est adressée aux familles **par les établissements d'accueil** ;

- **Juin et début juillet** : l'inscription en ligne est généralisée sur l'académie de Versailles. Attention aux délais impartis pour l'inscription.

→ Dans l'enseignement professionnel

Les élèves sont affectés en tenant compte de l'ordre de préférence de leurs vœux et de la capacité d'accueil dans les formations demandées.

L'accès à certaines formations de la voie professionnelle nécessite au préalable une rencontre (entretiens d'information et de motivation) avec les équipes éducatives pour permettre aux élèves de découvrir les formations et les secteurs professionnels dispensés dans les établissements concernés. Il s'agit de la procédure « **PASSPRO** ». Date limite des inscriptions aux entretiens : **11 mai 2018**

A noter : Certains établissements mettent en place une **orientation progressive** en bac professionnel. A l'intérieur d'un secteur d'activité donné, les élèves découvrent les spécificités de plusieurs bacs professionnels ou les différentes options d'un même bac professionnel. Après une période d'exploration, l'élève choisit une spécialité précise de bac professionnel.

Exemple : Un élève pourra être affecté dans une 2^{de} professionnelle à orientation progressive menant vers le bac pro Pilote de ligne de production, le bac pro Technicien d'usinage et le bac pro Métiers de l'électricité et de ses environnements connectés. A l'issue d'une période d'exploration et avec les conseils des enseignants, il pourra se diriger vers l'un de ces trois bacs pro.

Lycées des métiers

Certains lycées professionnels ou polyvalents, offrant un éventail de formations du CAP à l'enseignement supérieur en partenariat avec les entreprises, sont labellisés « lycée des métiers ». La formation peut se dérouler sous statut scolaire, en contrat d'apprentissage ou en formation continue. Les passerelles sont ainsi facilitées entre filières professionnelles et technologiques.

→ Dans l'enseignement général et technologique

Parmi l'ensemble des vœux d'affectation formulés, il est impératif d'indiquer au moins un lycée relevant du secteur du domicile avec enseignements d'exploration "courants". Consulter le site internet : <https://bv.ac-versailles.fr/rechetab>

L'accès à certaines formations fait l'objet d'une **démarche particulière d'inscription**, à effectuer dans la période de février à début mai (se renseigner auprès de l'établissement). Il s'agit :

➤ des **sections internationales, sections vers les bacs binationaux** ;

➤ des **secondes spécifiques techniques de la musique et de la danse** et du **BT métiers de la musique** ;

➤ de **l'enseignement d'exploration création et culture design** menant au bac STD2A ;

Renseignements sur www.ac-versailles.fr/passcdd

➤ de **l'enseignement d'exploration écologie, agronomie, territoire et développement durable**

Renseignements sur www.ac-versailles.fr/passagri

Lycées publics dans une autre académie

Il est possible de se porter candidat dans un établissement public d'une autre académie de l'Ile-de-France dans le cas où la formation désirée n'est pas proposée dans son académie d'origine. Il s'agit d'une **procédure inter-académique**.

La liste des formations concernées sera mise en ligne sur :

www.onisep.fr/Ile-de-France/Se-former-dans-ma-region

Rubrique "S'informer sur le lycée"

Attention !

Si une formation dans l'académie de Créteil ou de Paris est envisagée, il est conseillé de :

• participer aux « journées portes ouvertes » de l'établissement,

• vérifier que la durée du trajet est compatible avec la scolarité,

• consulter le(a) professeur(e) principal(e) ou le(a) psychologue de l'Éducation nationale afin de connaître les formations accessibles et les démarches d'inscription (dossier, recrutement particulier, dates...).

Lycées privés sous contrat

Les élèves relevant de l'enseignement privé sous contrat, candidats à une formation générale, technologique ou professionnelle, relèvent de la même procédure que les élèves de l'enseignement public. Par conséquent, ils doivent se rapprocher de leur établissement d'origine.

Centres de formation d'apprentis

Il faut d'une part trouver un employeur avec lequel un contrat d'apprentissage sera signé et d'autre part s'inscrire dans un Centre de formation d'apprentis (CFA) qui propose la formation choisie, qu'il se trouve ou non dans l'académie de domiciliation. Un accompagnement peut être proposé par le(a) professeur(e) principal(e), le(a) CPE ou le(a) psychologue de l'Éducation nationale de l'établissement de l'élève.

Prendre contact dès le mois de mars avec le CFA.

Formations particulières

D'autres formations spécifiques sont accessibles après une 3^e. Détail dans notre dossier en ligne sur :

www.onisep.fr/Ile-de-France/Se-former-dans-ma-region
Rubrique "S'informer sur le lycée"

Pour information, il existe notamment :

→ Le sport et les études en Île-de-France

Les sections sportives offrent la possibilité aux élèves de bon niveau sportif et pratiquant un sport en club de concilier entraînement intensif et scolarité grâce à des aménagements d'horaires.

Les pôles sportifs concernent de jeunes athlètes confirmés, sélectionnés au préalable par leurs fédérations et inscrits sur les listes de sportifs de haut niveau.

www.onisep.fr/Ile-de-France/Se-former-dans-ma-region
Rubrique "S'informer sur le lycée"

→ Autres formations

Pour les formations rattachées à un autre ministère, à une chambre de commerce et d'industrie, à une fédération professionnelle etc., prendre contact directement avec les établissements concernés.

Les internats de la réussite

L'admission relève d'une procédure particulière qu'il convient de connaître en se rapprochant du chef d'établissement d'origine, de l'assistant(e) social(e) ou du(de la) psychologue de l'Éducation nationale de votre établissement.

Toutes les informations sur le site :

<http://eduscol.education.fr/cid106142/l-internat-reussite.html>

Les formations professionnelles

Index

Cet index liste les **diplômes professionnels** ainsi que les **sections particulières** (sections européennes, Unités localisées pour l'inclusion scolaire).

Les diplômes professionnels présentés sont regroupés en 17 domaines.

Les établissements qui proposent ces formations sont classés par numéro de département, ville et nom d'établissement.

Des abréviations indiquent si ces établissements sont publics **Pb**, privés sous contrat **Pr** ou proposent une formation en apprentissage **A**.

Les diplômes de la voie professionnelle

Agriculture, élevage, aménagement, forêt

CAPA Jardinier paysagiste

- Pr** 78 **Le Tremblay-sur-Mauldre** Centre Horticole d'Enseignement et de Promotion - L'école du savoir vert
- A** 78 **Le Tremblay-sur-Mauldre** CFA du CHEP des métiers verts - L'école du savoir vert
- A** 78 **Maisons-Laffitte** CFA des métiers de l'horticulture et du cheval - site de Maisons-Laffitte
- A** 91 **Ignny** Lycée agricole privé Saint-Nicolas
- Pr** 91 **Marcoussis** Lycée professionnel horticole et paysager UFA Saint-Antoine
- A** 91 **Marcoussis** Lycée professionnel horticole et paysager UFA Saint-Antoine
- A** 92 **Meudon** Lycée horticole et UFA (apprentissage) Saint-Philippe
- Pr** 92 **Meudon** Lycée horticole et UFA (apprentissage) Saint-Philippe
- Pb** 95 **Sannois** Lycée d'enseignement adapté La Tour du Mail
- Pr** 95 **Sannois** Lycée Professionnel agricole Nature et Services

CAPA Métiers de l'agriculture

- Pb** 78 **Saint-Germain-en-Laye** Lycée agricole et horticole
- A** 91 **Ignny** Lycée agricole privé Saint-Nicolas
- Pr** 91 **Marcoussis** Lycée professionnel horticole et paysager UFA Saint-Antoine
- Pr** 92 **Meudon** Lycée horticole et UFA (apprentissage) Saint-Philippe
- Pb** 95 **Sannois** Lycée d'enseignement adapté La Tour du Mail
- Pr** 95 **Sannois** Lycée Professionnel agricole Nature et Services

CAPA Palefrenier soigneur

- A** 78 **Maisons-Laffitte** CFA des métiers de l'horticulture et du cheval - site de Maisons-Laffitte

Bac pro Aménagements paysagers

- Pr** 78 **Jouy-en-Josas** L'ÉA JOUY-EN-JOSAS (anciennement TECOMAH)
- Pr** 78 **Le Tremblay-sur-Mauldre** Centre Horticole d'Enseignement et de Promotion - L'école du savoir vert
- A** 78 **Saint-Germain-en-Laye** CFA des métiers de l'horticulture et du cheval
- Pb** 78 **Saint-Germain-en-Laye** Lycée agricole et horticole
- Pr** 91 **Etampes** Maison familiale horticole de l'Essonne Verte
- Pr** 91 **Ignny** Lycée agricole privé Saint-Nicolas
- Pr** 91 **Marcoussis** Lycée professionnel horticole et paysager UFA Saint-Antoine
- A** 92 **Meudon** Lycée horticole et UFA (apprentissage) Saint-Philippe
- Pr** 92 **Meudon** Lycée horticole et UFA (apprentissage) Saint-Philippe

Bac pro Conduite et gestion de l'entreprise agricole

- Pr** 78 **Magnanville** Lycée agricole privé Sully

Bac pro Conduite et gestion de l'entreprise hippique

- A** 78 **Rambouillet** CFA du CEZ - Bergerie nationale : Activités hippiques, agriculture, agroalimentaire et santé animale

Bac pro Conduite et gestion d'une entreprise du secteur canin et félin

- A** 78 **Maule** Lycée professionnel agricole Le Buat

Bac pro Forêt

- Pr** 78 **Le Tremblay-sur-Mauldre** Centre Horticole d'Enseignement et de Promotion - L'école du savoir vert

Bac pro Gestion des milieux naturels et de la faune

- Pr** 78 **Jouy-en-Josas** L'ÉA JOUY-EN-JOSAS (anciennement TECOMAH)
- Pr** 78 **Le Tremblay-sur-Mauldre** Centre Horticole d'Enseignement et de Promotion - L'école du savoir vert

Bac pro Productions horticoles

- Pb** 78 **Saint-Germain-en-Laye** Lycée agricole et horticole
- A** 91 **Ignny** Lycée agricole privé Saint-Nicolas
- Pr** 91 **Marcoussis** Lycée professionnel horticole et paysager UFA Saint-Antoine

Bac pro Technicien conseil vente en animalerie

- A** 78 **Maule** Lycée professionnel agricole Le Buat
- Pr** 78 **Maule** Lycée professionnel agricole Le Buat

BPA Travaux des aménagements paysagers

- A** 78 **Le Tremblay-sur-Mauldre** CFA du CHEP des métiers verts - L'école du savoir vert
- A** 95 **Sannois** Lycée Professionnel agricole Nature et Services

BPA Travaux forestiers

- A** 78 **Le Tremblay-sur-Mauldre** CFA du CHEP des métiers verts - L'école du savoir vert

Alimentation, hôtellerie, restauration

CAP Agent polyvalent de restauration

- Pb** 78 **Les Mureaux** Lycée Jacques Vaucanson
- Pb** 78 **Trappes** Lycée professionnel Louis Blériot
- A** 91 **Evry** CFA Faculté des métiers de l'Essonne - site d'Evry
- Pb** 91 **Les Ulis** Lycée l'Essouriau
- Pb** 91 **Saint-Michel-sur-Orge** Lycée Léonard de Vinci
- Pb** 92 **Châtenay-Malabry** Lycée polyvalent Jean Jaurès
- Pb** 92 **Colombes** Lycée polyvalent Anatole France
- Pb** 95 **Argenteuil** Lycée Fernand et Nadia Léger
- A** 95 **Labbeville** CFA Saint-Jean - site Labbeville
- A** 95 **Saint-Gratien** CFA Saint-Jean - site Saint-Gratien

CAP Assistant technique en milieux familial et collectif

- Pb** 78 **Le Chesnay** Lycée professionnel Jean Moulin
- Pb** 78 **Trappes** Lycée professionnel Louis Blériot
- Pb** 91 **Arpajon** Lycée professionnel Paul Belmondo
- Pb** 91 **Etampes** Lycée professionnel Nelson Mandela
- Pb** 91 **Evry** Lycée professionnel Charles Baudelaire
- Pb** 91 **Saint-Michel-sur-Orge** Lycée Léonard de Vinci
- Pb** 92 **Antony** Lycée professionnel Théodore Monod
- Pb** 92 **Colombes** Lycée polyvalent Anatole France
- Pb** 95 **Chars** Lycée professionnel régional du Vexin

- Pb** 95 **Fosses** Lycée Charles Baudelaire
- A** 95 **Labbeville** CFA Saint-Jean - site Labbeville
- A** 95 **Saint-Gratien** CFA Saint-Jean - site Saint-Gratien
- Pb** 95 **Sannois** Lycée d'enseignement adapté La Tour du Mail

CAP Boucher

- A** 78 **Versailles** CFA de la Chambre de métiers et de l'artisanat des Yvelines

CAP Boulanger

- A** 78 **Rambouillet** CFA de la maison familiale rurale de la Grange Colombe
- A** 78 **Versailles** CFA de la Chambre de métiers et de l'artisanat des Yvelines
- A** 91 **Evry** CFA Faculté des métiers de l'Essonne - site d'Evry
- A** 95 **Villiers-le-Bel** CFA Chambre des métiers et de l'artisanat du Val d'Oise - IMA Villiers

CAP Commercialisation et services en hôtel-café-restaurant

- Pb** 78 **Guyancourt** Lycée d'hôtellerie et de tourisme
- Pb** 78 **Mantes-la-Ville** Lycée polyvalent Camille Claudel
- A** 78 **Mantes-la-Ville** Lycée polyvalent Camille Claudel
- Pb** 78 **Rambouillet** Lycée Louis Bascan
- A** 78 **Rambouillet** Lycée Louis Bascan
- A** 78 **Versailles** CFA de la Chambre de métiers et de l'artisanat des Yvelines
- A** 91 **Brunoy** Lycée polyvalent Saint-Pierre
- Pb** 91 **Etiolles** Lycée professionnel Château des Coudraies
- A** 91 **Evry** CFA Faculté des métiers de l'Essonne - site d'Evry
- A** 91 **Ormy-la-Rivière** CFA de la Maison Familiale Le Moulin de la Planche
- Pb** 92 **Antony** Lycée professionnel Théodore Monod
- A** 92 **Clichy** Lycée René Auffray
- Pb** 92 **Clichy** Lycée René Auffray
- Pb** 92 **Meudon** Lycée professionnel Les Côtes de Villebon
- A** 92 **Meudon** Lycée professionnel Les Côtes de Villebon
- A** 92 **Saint-Cloud** Lycée Alberto Santos Dumont
- Pb** 92 **Saint-Cloud** Lycée Alberto Santos Dumont
- A** 95 **Cergy** CFA Chambre de métiers et de l'artisanat du Val d'Oise - IMA Cergy
- Pb** 95 **Eragny** Lycée Auguste Escoffier
- A** 95 **Saint-Gratien** CFA Ferrandi Paris - site de Saint-Gratien
- Pb** 95 **Sannois** Lycée d'enseignement adapté La Tour du Mail
- A** 95 **Villiers-le-Bel** CFA Chambre des métiers et de l'artisanat du Val d'Oise - IMA Villiers

CAP Cuisine

- Pb** 78 **Guyancourt** Lycée d'hôtellerie et de tourisme
- A** 78 **Jouy-en-Josas** CFA Ferrandi Paris - site de Jouy en Josas
- A** 78 **Mantes-la-Ville** Lycée polyvalent Camille Claudel
- Pb** 78 **Mantes-la-Ville** Lycée polyvalent Camille Claudel
- A** 78 **Rambouillet** Lycée Louis Bascan
- Pb** 78 **Rambouillet** Lycée Louis Bascan

- A** 78 **Versailles** CFA de la Chambre de métiers et de l'artisanat des Yvelines
- A** 91 **Brunoy** Lycée polyvalent Saint-Pierre
- Pb** 91 **Etiolles** Lycée professionnel Château des Coudraies
- A** 91 **Evry** CFA Faculté des métiers de l'Essonne - site d'Evry
- A** 91 **Ormy-la-Rivière** CFA de la Maison Familiale Le Moulin de la Planche
- A** 92 **Antony** Lycée professionnel Théodore Monod
- Pb** 92 **Antony** Lycée professionnel Théodore Monod
- A** 92 **Clichy** Lycée René Auffray
- Pb** 92 **Clichy** Lycée René Auffray
- A** 92 **Issy-les-Moulineaux** CFA des métiers territoriaux du CNFPT
- Pb** 92 **Meudon** Lycée professionnel Les Côtes de Villebon
- Pb** 92 **Saint-Cloud** Lycée Alberto Santos Dumont
- A** 92 **Saint-Cloud** Lycée Alberto Santos Dumont
- A** 95 **Cergy** CFA Chambre de métiers et de l'artisanat du Val d'Oise - IMA Cergy
- Pb** 95 **Eragny** Lycée Auguste Escoffier
- A** 95 **Saint-Gratien** CFA Ferrandi Paris - site de Saint-Gratien
- Pb** 95 **Sannois** Lycée d'enseignement adapté La Tour du Mail
- A** 95 **Villiers-le-Bel** CFA Chambre des métiers et de l'artisanat du Val d'Oise - IMA Villiers

CAP Pâtissier

- A** 78 **Mantes-la-Ville** Lycée polyvalent Camille Claudel
- A** 78 **Rambouillet** CFA de la maison familiale rurale de la Grange Colombe
- A** 78 **Versailles** CFA de la Chambre de métiers et de l'artisanat des Yvelines
- Pb** 91 **Etiolles** Lycée professionnel Château des Coudraies
- A** 91 **Evry** CFA Faculté des métiers de l'Essonne - site d'Evry
- A** 91 **Ormy-la-Rivière** CFA de la Maison Familiale Le Moulin de la Planche
- A** 92 **Clichy** Lycée René Auffray
- Pb** 95 **Eragny** Lycée Auguste Escoffier
- A** 95 **Villiers-le-Bel** CFA Chambre des métiers et de l'artisanat du Val d'Oise - IMA Villiers

Bac pro Boulanger pâtissier

- A** 78 **Guyancourt** Lycée d'hôtellerie et de tourisme
- Pb** 78 **Guyancourt** Lycée d'hôtellerie et de tourisme
- Pb** 91 **Etiolles** Lycée professionnel Château des Coudraies
- Pb** 92 **Meudon** Lycée professionnel Les Côtes de Villebon
- A** 95 **Eragny** Lycée Auguste Escoffier
- Pb** 95 **Eragny** Lycée Auguste Escoffier

Bac pro Commercialisation et services en restauration

- A** 78 **Guyancourt** Lycée d'hôtellerie et de tourisme
- Pb** 78 **Guyancourt** Lycée d'hôtellerie et de tourisme
- A** 78 **Jouy-en-Josas** CFA Ferrandi Paris - site de Jouy en Josas
- Pb** 78 **Mantes-la-Ville** Lycée polyvalent Camille Claudel
- Pb** 78 **Rambouillet** Lycée Louis Bascan
- A** 91 **Brunoy** Lycée polyvalent Saint-Pierre

- Pb** 91 **Brunoy** Lycée polyvalent Saint-Pierre
- Pb** 91 **Etiolles** Lycée professionnel Château des Coudraies
- Pb** 92 **Antony** Lycée professionnel Théodore Monod
- Pb** 92 **Clichy** Lycée René Auffray
- Pb** 92 **Meudon** Lycée professionnel Les Côtes de Villebon
- A** 92 **Meudon** Lycée professionnel Les Côtes de Villebon
- A** 92 **Saint-Cloud** Lycée Alberto Santos Dumont
- Pb** 92 **Saint-Cloud** Lycée Alberto Santos Dumont
- Pb** 95 **Eragny** Lycée Auguste Escoffier
- A** 95 **Saint-Gratien** CFA Ferrandi Paris - site de Saint-Gratien

Bac pro Cuisine

- Pb** 78 **Guyancourt** Lycée d'hôtellerie et de tourisme
- A** 78 **Guyancourt** Lycée d'hôtellerie et de tourisme
- A** 78 **Jouy-en-Josas** CFA Ferrandi Paris - site de Jouy en Josas
- Pb** 78 **Mantes-la-Ville** Lycée polyvalent Camille Claudel
- Pb** 78 **Rambouillet** Lycée Louis Bascan
- A** 91 **Brunoy** Lycée polyvalent Saint-Pierre
- Pb** 91 **Brunoy** Lycée polyvalent Saint-Pierre
- Pb** 91 **Etiolles** Lycée professionnel Château des Coudraies
- Pb** 92 **Antony** Lycée professionnel Théodore Monod
- Pb** 92 **Clichy** Lycée René Auffray
- Pb** 92 **Meudon** Lycée professionnel Les Côtes de Villebon
- A** 92 **Meudon** Lycée professionnel Les Côtes de Villebon
- Pb** 92 **Saint-Cloud** Lycée Alberto Santos Dumont
- A** 92 **Saint-Cloud** Lycée Alberto Santos Dumont
- Pb** 95 **Eragny** Lycée Auguste Escoffier
- A** 95 **Saint-Gratien** CFA Ferrandi Paris - site de Saint-Gratien

Bac pro Technicien conseil vente en alimentation option produits alimentaires

- A** 78 **Rambouillet** CFA du CEZ - Bergerie nationale : Activités hippiques, agriculture, agroalimentaire et santé animale

Arts, artisanat, audiovisuel

CAP Accessoiriste réalisateur

- Pb** 78 **Sartrouville** Lycée polyvalent Jules Verne

Bac pro Photographie

- Pb** 92 **Boulogne-Billancourt** Lycée Étienne Jules Marey

Automobile, engines

CAP Aéronautique option avionique

- Pb** 91 **Cerny** Lycée professionnel Alexandre Denis

CAP Maintenance des matériels option C matériels d'espaces verts

- Pb** 78 **Mantes-la-Jolie** Lycée Jean Rostand
- Pb** 91 **Dourdan** Lycée Nikola Tesla
- Pb** 95 **Eaubonne** Lycée Louis Armand
- Pb** 95 **Sannois** Lycée d'enseignement adapté La Tour du Mail

CAP Maintenance des véhicules option A voitures particulières

- Pb** 78 **Conflans-Sainte-Honorine** Lycée Simone Weil
- Pb** 78 **La Celle-Saint-Cloud** Lycée professionnel Lucien René Duchesne
- A** 78 **La Celle-Saint-Cloud** Lycée professionnel Lucien René Duchesne
- A** 78 **Mantes-la-Jolie** Lycée Jean Rostand
- Pb** 91 **Cerny** Lycée professionnel Alexandre Denis
- A** 91 **Evry** CFA Faculté des métiers de l'Essonne - site d'Evry
- Pb** 91 **Quincy-sous-Sénart** Lycée professionnel des Frères Moreau
- A** 91 **Savigny-sur-Orge** CFA AFORPA Gaspard Monge
- Pb** 91 **Savigny-sur-Orge** Lycée Gaspard Monge
- A** 92 **Issy-les-Moulineaux** Lycée polyvalent La Salle - Saint-Nicolas
- Pb** 92 **Issy-les-Moulineaux** Lycée polyvalent La Salle - Saint-Nicolas
- Pb** 92 **Malakoff** Lycée professionnel Louis Girard
- Pb** 92 **Nanterre** Lycée professionnel industriel Claude Chappe

- A** 92 **Villeneuve-la-Garenne** CFA de la Fédération Française de carrosserie
- Pb** 92 **Villeneuve-la-Garenne** Lycée Charles Petiet
- A** 92 **Villeneuve-la-Garenne** Lycée Charles Petiet

- A** 95 **Argenteuil** CFA du GARAC Ecole nationale des professions de l'automobile

- Pb** 95 **Garges-lès-Gonesse** Lycée Arthur Rimbaud
- Pb** 95 **Saint-Ouen-l'Aumône** Lycée des métiers de l'automobile et du transport château d'Epluchés
- A** 95 **Villiers-le-Bel** CFA Chambre des métiers et de l'artisanat du Val d'Oise - IMA Villiers

CAP Maintenance des véhicules option B véhicules de transport routier

- A** 78 **Le Tremblay-sur-Mauldre** CFA transport et logistique AFTRAL - Le Tremblay
- A** 95 **Jouy-le-Moutier** CFA Institut de l'environnement urbain
- Pb** 95 **Saint-Ouen-l'Aumône** Lycée des métiers de l'automobile et du transport château d'Epluchés

- Pb** Lycée public
- P** Lycée privé sous contrat
- A** Apprentissage

CAP Maintenance des véhicules option C motocycles

PE 92 **Nanterre** Lycée professionnel industriel Claude Chappe

Bac pro Aéronautique option avionique

PE 91 **Cerny** Lycée professionnel Alexandre Denis

Bac pro Aéronautique option systèmes

PE 91 **Cerny** Lycée professionnel Alexandre Denis

Bac pro Aviation générale

PE 91 **Cerny** Lycée professionnel Alexandre Denis

Bac pro Maintenance des matériels option A matériels agricoles

PE 91 **Dourdan** Lycée Nikola Tesla

Bac pro Maintenance des matériels option B matériels de construction et de manutention

A 78 **Epône** CFA des Compagnons du Devoir et du Tour de France

A 78 **Jouy-en-Josas** CFA L'EA TECOMAH Jouy-en-Josas (anciennement CFA TECOMAH)

PE 78 **Porcheville** Lycée Lavoisier

PE 91 **Dourdan** Lycée Nikola Tesla

PE 92 **Villeneuve-la-Garenne** Lycée Charles Petiet

Bac pro Maintenance des matériels option C matériels d'espaces verts

A 91 **Dourdan** Lycée Nikola Tesla

PE 91 **Dourdan** Lycée Nikola Tesla

Bac pro Maintenance des véhicules option A voitures particulières

PE 78 **Conflans-Sainte-Honorine** Lycée Simone Weil

PE 78 **La Celle-Saint-Cloud** Lycée professionnel Lucien René Duchesne

A 78 **La Celle-Saint-Cloud** Lycée professionnel Lucien René Duchesne

PE 78 **Mantes-la-Jolie** Lycée Jean Rostand

A 78 **Mantes-la-Jolie** Lycée Jean Rostand

PE 91 **Cerny** Lycée professionnel Alexandre Denis

A 91 **Evry** CFA Faculté des métiers de l'Essonne - site d'Evry

PE 91 **Quincy-sous-Sénart** Lycée professionnel des Frères Moreau

A 91 **Savigny-sur-Orge** CFA AFORPA Gaspard Monge

PE 91 **Savigny-sur-Orge** Lycée Gaspard Monge

PE 92 **Issy-les-Moulineaux** Lycée polyvalent La Salle - Saint-Nicolas

A 92 **Issy-les-Moulineaux** Lycée polyvalent La Salle - Saint-Nicolas

PE 92 **Malakoff** Lycée professionnel Louis Girard

PE 92 **Nanterre** Lycée professionnel industriel Claude Chappe

A 92 **Villeneuve-la-Garenne** CFA de la Fédération Française de carrosserie

A 92 **Villeneuve-la-Garenne** Lycée Charles Petiet

PE 92 **Villeneuve-la-Garenne** Lycée Charles Petiet

A 95 **Argenteuil** CFA du GARAC Ecole nationale des professions de l'automobile

PE 95 **Argenteuil** Ecole nationale des professions de l'automobile - GARAC

PE 95 **Garges-lès-Gonnesse** Lycée Arthur Rimbaud

PE 95 **Saint-Ouen-l'Aumône** Lycée des métiers de l'automobile et du transport château d'Epluches

A 95 **Villiers-le-Bel** CFA Chambre des métiers et de l'artisanat du Val d'Oise - IMA Villiers

Bac pro Maintenance des véhicules option B véhicules de transport routier

A 78 **Le Tremblay-sur-Mauldre** CFA transport et logistique AFRAL - Le Tremblay

A 95 **Argenteuil** CFA du GARAC Ecole nationale des professions de l'automobile

A 95 **Gonnesse** CFA Promotrans Ile de France - Antenne de Gonnesse

PE 95 **Saint-Ouen-l'Aumône** Lycée des métiers de l'automobile et du transport château d'Epluches

Bac pro Maintenance des véhicules option C motocycles

PE 92 **Nanterre** Lycée professionnel industriel Claude Chappe

PE 95 **Argenteuil** Ecole nationale des professions de l'automobile - GARAC

Bâtiment, travaux publics

CAP Carreleur mosaïste

PE 91 **Massy** Lycée professionnel Gustave Eiffel

CAP Conducteur d'engins : travaux publics et carrières

A 78 **Jouy-en-Josas** CFA L'EA TECOMAH Jouy-en-Josas (anciennement CFA TECOMAH)

PE 78 **Porcheville** Lycée Lavoisier

CAP Constructeur de routes

PE 78 **Porcheville** Lycée Lavoisier

A 78 **Trappes** CFM BTP Saint-Quentin-en-Yvelines

CAP Constructeur en béton armé du bâtiment

A 78 **Trappes** CFM BTP Saint-Quentin-en-Yvelines

CAP Constructeur en canalisations des travaux publics

A 78 **Trappes** CFM BTP Saint-Quentin-en-Yvelines

A 95 **Jouy-le-Moutier** CFA Institut de l'environnement urbain

CAP Couvreur

A 78 **Aubergenville** CFA L'EA ITEDEC, les écoles des éco-activités

A 78 **Epône** CFA des Compagnons du Devoir et du Tour de France

CAP Etancheur du bâtiment et des travaux publics

A 78 **Trappes** CFM BTP Saint-Quentin-en-Yvelines

CAP Installateur sanitaire

A 78 **Aubergenville** CFA L'EA ITEDEC, les écoles des éco-activités

PE 78 **Le Chesnay** Lycée professionnel Jean Moulin

PE 78 **Porcheville** Lycée Lavoisier

PE 78 **Villiers-Saint-Frédéric** Lycée Viollet le Duc

A 91 **Brétigny-sur-Orge** CFA des métiers du bâtiment et de la construction - Brétigny-sur-Orge

A 91 **Chilly-Mazarin** CFA CCIV Centre Gustave Eiffel

PE 91 **Evry** Lycée professionnel Auguste Perret

PE 91 **Massy** Lycée professionnel Gustave Eiffel

A 92 **Rueil-Malmaison** BTP CFA Rueil-Malmaison

PE 92 **Suresnes** Lycée des métiers Louis Blériot

PE 95 **Cormeilles-en-Parisis** Lycée professionnel Le Corbusier

A 95 **Ermont** BTP CFA Ermont

PE 95 **Ermont** Lycée professionnel Ferdinand Buisson

A 95 **Saint-Prix** CFA Saint-Jean - site Saint-Prix

PE 95 **Villiers-le-Bel** Lycée Pierre Mendès France

A 95 **Villiers-le-Bel** Lycée Pierre Mendès France

CAP Maçon

A 78 **Aubergenville** CFA L'EA ITEDEC, les écoles des éco-activités

A 78 **Epône** CFA des Compagnons du Devoir et du Tour de France

A 78 **Trappes** CFM BTP Saint-Quentin-en-Yvelines

A 91 **Brétigny-sur-Orge** CFA des métiers du bâtiment et de la construction - Brétigny-sur-Orge

PE 91 **Brétigny-sur-Orge** Lycée Jean Pierre Timbaud

PE 91 **Evry** Lycée professionnel Auguste Perret

PE 92 **Montrouge** Lycée professionnel Jean Monnet

A 92 **Rueil-Malmaison** BTP CFA Rueil-Malmaison

PE 95 **Cormeilles-en-Parisis** Lycée professionnel Le Corbusier

A 95 **Ermont** BTP CFA Ermont

CAP Maintenance de bâtiments de collectivités

A 78 **Trappes** CFM BTP Saint-Quentin-en-Yvelines

PE 78 **Villiers-Saint-Frédéric** Lycée Viollet le Duc

PE 92 **Montrouge** Lycée professionnel Jean Monnet

PE 95 **Cormeilles-en-Parisis** Lycée professionnel Le Corbusier

PE 95 **Villiers-le-Bel** Lycée Pierre Mendès France

A 95 **Villiers-le-Bel** Lycée Pierre Mendès France

CAP Menuisier aluminium-verre

PE 91 **Brétigny-sur-Orge** Lycée Jean Pierre Timbaud

CAP Peintre-applicateur de revêtements

A 78 **Aubergenville** CFA L'EA ITEDEC, les écoles des éco-activités

A 78 **Trappes** CFM BTP Saint-Quentin-en-Yvelines

PE 78 **Villiers-Saint-Frédéric** Lycée Viollet le Duc

A 91 **Brétigny-sur-Orge** CFA des métiers du bâtiment et de la construction - Brétigny-sur-Orge

PE 91 **Massy** Lycée professionnel Gustave Eiffel

PE 92 **Montrouge** Lycée professionnel Jean Monnet

A 92 **Rueil-Malmaison** BTP CFA Rueil-Malmaison

PE 95 **Cormeilles-en-Parisis** Lycée professionnel Le Corbusier

A 95 **Ermont** BTP CFA Ermont

A 95 **Saint-Prix** CFA Saint-Jean - site Saint-Prix

A 92 **Rueil-Malmaison** BTP CFA Rueil-Malmaison

A 92 **Rueil-Malmaison** BTP CFA Rueil-Malmaison

CAP Staffeur ornemaniste

A 91 **Brétigny-sur-Orge** CFA des métiers du bâtiment et de la construction - Brétigny-sur-Orge

A 92 **Rueil-Malmaison** BTP CFA Rueil-Malmaison

A 78 **Epône** CFA des Compagnons du Devoir et du Tour de France

A 78 **Epône** CFA des Compagnons du Devoir et du Tour de France

A 78 **Epône** CFA des Compagnons du Devoir et du Tour de France

A 78 **Epône** CFA des Compagnons du Devoir et du Tour de France

A 78 **Epône** CFA des Compagnons du Devoir et du Tour de France

A 78 **Epône** CFA des Compagnons du Devoir et du Tour de France

A 78 **Epône** CFA des Compagnons du Devoir et du Tour de France

A 78 **Epône** CFA des Compagnons du Devoir et du Tour de France

A 78 **Epône** CFA des Compagnons du Devoir et du Tour de France

A 78 **Epône** CFA des Compagnons du Devoir et du Tour de France

A 78 **Epône** CFA des Compagnons du Devoir et du Tour de France

A 78 **Epône** CFA des Compagnons du Devoir et du Tour de France

A 78 **Epône** CFA des Compagnons du Devoir et du Tour de France

A 78 **Epône** CFA des Compagnons du Devoir et du Tour de France

A 78 **Epône** CFA des Compagnons du Devoir et du Tour de France

A 78 **Epône** CFA des Compagnons du Devoir et du Tour de France

A 78 **Epône** CFA des Compagnons du Devoir et du Tour de France

A 78 **Epône** CFA des Compagnons du Devoir et du Tour de France

A 78 **Epône** CFA des Compagnons du Devoir et du Tour de France

A 78 **Epône** CFA des Compagnons du Devoir et du Tour de France

A 78 **Epône** CFA des Compagnons du Devoir et du Tour de France

A 78 **Epône** CFA des Compagnons du Devoir et du Tour de France

A 78 **Epône** CFA des Compagnons du Devoir et du Tour de France

A 78 **Epône** CFA des Compagnons du Devoir et du Tour de France

Bac pro Technicien d'études du bâtiment option B : assistant en architecture

- Pb** 78 **Villiers-Saint-Frédéric** Lycée Viollet le Duc
- Pb** 91 **Brétigny-sur-Orge** Lycée Jean Pierre Timbaud
- Pb** 91 **Massy** Lycée professionnel Gustave Eiffel
- Pb** 92 **Asnières-sur-Seine** Lycée de Prony
- Pb** 95 **Cormelles-en-Parisis** Lycée professionnel Le Corbusier

Bac pro Technicien du bâtiment : organisation et réalisation du gros oeuvre

- A** 78 **Trappes** CFM BTP Saint-Quentin-en-Yvelines
- A** 91 **Chilly-Mazarin** CFA CCIV Centre Gustave Eiffel
- Pb** 91 **Evry** Lycée professionnel Auguste Perret
- Pb** 91 **Massy** Lycée professionnel Gustave Eiffel
- A** 91 **Massy** Lycée professionnel Gustave Eiffel
- Pb** 92 **Montrouge** Lycée professionnel Jean Monnet
- Pb** 95 **Cormelles-en-Parisis** Lycée professionnel Le Corbusier

Bac pro Technicien géomètre - topographe

- Pb** 78 **Villiers-Saint-Frédéric** Lycée Viollet le Duc
- Pb** 91 **Brétigny-sur-Orge** Lycée Jean Pierre Timbaud
- Pb** 95 **Cormelles-en-Parisis** Lycée professionnel Le Corbusier

Bac pro Travaux publics

- A** 78 **Jouy-en-Josas** CFA L'EA TECOMAH Jouy-en-Josas (anciennement CFA TECOMAH)
- Pb** 78 **Porcheville** Lycée Lavoisier
- A** 78 **Trappes** CFM BTP Saint-Quentin-en-Yvelines

Bois, ameublement

CAP Charpentier bois

- Pb** 91 **Massy** Lycée professionnel Gustave Eiffel

CAP Ebéniste

- Pb** 78 **Poissy** Lycée Adrienne Bolland
- Pb** 92 **Asnières-sur-Seine** Lycée de Prony
- Pb** 95 **Sannois** Lycée professionnel privé Saint-Jean (Apprentis d'Auteuil)

CAP Menuisier fabricant de menuiserie, mobilier et agencement

- A** 78 **Aubergenville** CFA L'EA ITEDEC, les écoles des éco-activités
- Pb** 78 **Villiers-Saint-Frédéric** Lycée Viollet le Duc
- A** 91 **Brétigny-sur-Orge** CFA des métiers du bâtiment et de la construction - Brétigny-sur-Orge
- Pb** 91 **Evry** Lycée professionnel Auguste Perret
- A** 92 **Gennevilliers** CFA - L'EA les écoles des éco-activités - Campus de Gennevilliers (anciennement CFI Gennevilliers)
- Pb** 92 **Meudon** Lycée professionnel Saint-Philippe

- A** 92 **Rueil-Malmaison** BTP CFA Rueil-Malmaison
- Pb** 92 **Suresnes** Lycée des métiers Louis Blériot
- A** 95 **Ermont** BTP CFA Ermont
- Pb** 95 **Sannois** Lycée d'enseignement adapté La Tour du Mail
- Pb** 95 **Sannois** Lycée professionnel privé Saint-Jean (Apprentis d'Auteuil)
- Pb** 95 **Villiers-le-Bel** Lycée Pierre Mendès France

CAP Menuisier installateur

- Pb** 95 **Villiers-le-Bel** Lycée Pierre Mendès France

Bac pro Etude et réalisation d'agencement

- Pb** 78 **Le Chesnay** Lycée professionnel Jean Moulin
- Pb** 91 **Massy** Lycée professionnel Gustave Eiffel
- Pb** 92 **Asnières-sur-Seine** Lycée de Prony

Bac pro Technicien constructeur bois

- Pb** 78 **Villiers-Saint-Frédéric** Lycée Viollet le Duc

Bac pro Technicien menuisier-agenceur

- Pb** 78 **Villiers-Saint-Frédéric** Lycée Viollet le Duc
- A** 91 **Brétigny-sur-Orge** CFA des métiers du bâtiment et de la construction - Brétigny-sur-Orge
- Pb** 91 **Evry** Lycée professionnel Auguste Perret
- Pb** 91 **Massy** Lycée professionnel Gustave Eiffel
- Pb** 92 **Asnières-sur-Seine** Lycée de Prony
- A** 92 **Gennevilliers** CFA - L'EA les écoles des éco-activités - Campus de Gennevilliers (anciennement CFI Gennevilliers)
- Pb** 92 **Suresnes** Lycée des métiers Louis Blériot
- Pb** 95 **Cormelles-en-Parisis** Lycée professionnel Le Corbusier
- Pb** 95 **Villiers-le-Bel** Lycée Pierre Mendès France

Chimie, physique

Bac pro Procédés de la chimie, de l'eau et des papiers-cartons

- Pb** 78 **Porcheville** Lycée Lavoisier

Commerce, vente

CAP Employé de commerce multi-spécialités

- A** 78 **La Verrière** CFA de l'AFFIDA - site La Verrière
- Pb** 78 **Mantes-la-Ville** Lycée polyvalent Camille Claudel
- A** 78 **Poissy** AFIPE CFA vente et commerce
- Pb** 78 **Poissy** Lycée Adrienne Bolland
- Pb** 78 **Saint-Cyr-l'École** Lycée professionnel Jean Perrin
- Pb** 78 **Trappes** Lycée professionnel Henri Matisse
- Pb** 78 **Versailles** Lycée professionnel Jacques Prévert

- A** 78 **Versailles** Lycée professionnel Notre-Dame du Grandchamp
- Pb** 91 **Etampes** Lycée professionnel Nelson Mandela
- Pb** 91 **Evry** Lycée professionnel Charles Baudelaire
- A** 91 **Ormot-la-Rivière** CFA de la Maison Familiale Le Moulin de la Planche
- Pb** 91 **Palaiseau** Section d'enseignement professionnel du lycée Henri Poincaré
- Pb** 91 **Ris-Orangis** Lycée professionnel Pierre Mendès France
- Pb** 91 **Yerres** Lycée professionnel Louis Armand
- Pb** 92 **Asnières-sur-Seine** Lycée de Prony
- Pb** 92 **Fontenay-aux-Roses** Lycée professionnel Saint-François d'Assise
- Pb** 92 **Puteaux** Lycée professionnel Voilin
- Pb** 92 **Saint-Cloud** Lycée Alberto Santos Dumont
- Pb** 92 **Sceaux** Lycée Florian
- A** 95 **Argenteuil** CFA de l'AFFIDA - site Argenteuil
- Pb** 95 **Argenteuil** Lycée Cognacq-Jay
- Pb** 95 **Beaumont-sur-Oise** Lycée Evariste Galois
- Pb** 95 **Bezons** Lycée de Bezons
- Pb** 95 **Fosses** Lycée professionnel régional du Vexin
- Pb** 95 **Fosses** Lycée Charles Baudelaire
- Pb** 95 **Franconville** Lycée polyvalent Jeanne d'Arc
- Pb** 95 **Garges-lès-Gonesse** Lycée Arthur Rimbaud
- Pb** 95 **Goussainville** Lycée Romain Rolland
- Pb** 95 **Montsoult** Lycée professionnel Jean Mermoz

CAP Employé de vente spécialisé option A produits alimentaires

- A** 78 **La Verrière** CFA de l'AFFIDA - site La Verrière
- Pb** 78 **Mantes-la-Ville** Lycée polyvalent Camille Claudel
- A** 78 **Poissy** AFIPE CFA vente et commerce
- Pb** 78 **Versailles** Lycée professionnel Jacques Prévert
- A** 78 **Versailles** Lycée professionnel Notre-Dame du Grandchamp
- A** 91 **Evry** CFA Faculté des métiers de l'Essonne - site d'Evry
- Pb** 92 **Antony** Lycée professionnel Théodore Monod
- A** 95 **Argenteuil** CFA de l'AFFIDA - site Argenteuil
- A** 95 **Villiers-le-Bel** CFA Chambre des métiers et de l'artisanat du Val d'Oise - IMA Villiers

CAP Employé de vente spécialisé option B produits d'équipement courant

- Pb** 78 **La Celle-Saint-Cloud** Lycée professionnel Colbert
- Pb** 78 **Les Mureaux** Lycée Jacques Vaucanson
- Pb** 78 **Limay** Lycée Condorcet
- Pb** 78 **Mantes-la-Ville** Lycée polyvalent Camille Claudel
- A** 78 **Poissy** AFIPE CFA vente et commerce
- Pb** 78 **Sartrouville** Lycée polyvalent Jules Verne

- Pb** 78 **Trappes** Lycée professionnel Henri Matisse
- A** 78 **Versailles** Lycée professionnel Notre-Dame du Grandchamp
- Pb** 78 **Versailles** Lycée professionnel Saint-Vincent de Paul
- Pb** 91 **Draveil** Lycée professionnel Nadar
- A** 91 **Evry** CFA Faculté des métiers de l'Essonne - site d'Evry
- Pb** 91 **Morangis** Lycée Marguerite Yourcenar
- Pb** 91 **Sainte-Geneviève-des-Bois** Lycée Paul Langevin
- Pb** 91 **Yerres** Lycée professionnel Louis Armand
- Pb** 92 **Asnières-sur-Seine** Lycée de Prony
- Pb** 92 **Bois-Colombes** Lycée professionnel Daniel Balavoine
- Pb** 92 **Meudon** Lycée professionnel Les Côtes de Villebon
- Pb** 92 **Puteaux** Lycée professionnel Voilin
- Pb** 95 **Argenteuil** Lycée Cognacq-Jay
- Pb** 95 **Bezons** Lycée de Bezons
- Pb** 95 **Eaubonne** Lycée Louis Armand
- Pb** 95 **Ermont** Lycée professionnel Ferdinand Buisson
- Pb** 95 **Fosses** Lycée Charles Baudelaire
- Pb** 95 **Franconville** Lycée polyvalent Jeanne d'Arc
- Pb** 95 **Montmorency** Lycée professionnel Turgot
- Pb** 95 **Montsoult** Lycée professionnel Jean Mermoz
- Pb** 95 **Saint-Ouen-l'Aumône** Lycée Edmond Rostand
- Pb** 95 **Sannois** Lycée professionnel privé Saint-Jean (Apprentis d'Auteuil)
- A** 95 **Villiers-le-Bel** CFA Chambre des métiers et de l'artisanat du Val d'Oise - IMA Villiers

CAP Employé de vente spécialisé option C services à la clientèle

- Pb** 91 **Evry** Lycée professionnel Charles Baudelaire
- Pb** 92 **Garches** Etablissement régional d'enseignement adapté Jean Monnet

CAP Fleuriste

- A** 78 **Saint-Germain-en-Laye** CFA des métiers de l'horticulture et du cheval
- Pb** 78 **Saint-Germain-en-Laye** Lycée agricole et horticole
- A** 91 **Marcoussis** Lycée professionnel horticole et paysager UFA Saint-Antoine
- A** 92 **Meudon** Lycée horticole et UFA (apprentissage) Saint-Philippe
- A** 95 **Sannois** Lycée Professionnel agricole Nature et Services

Pb Lycée public
P Lycée privé sous contrat
A Apprentissage

Bac pro Accueil - relation clients et usagers

- Pb** 78 **Confians-Sainte-Honorine** Lycée Simone Weil
- Pb** 78 **La Celle-Saint-Cloud** Lycée professionnel Colbert
- Pb** 78 **Mantes-la-Ville** Lycée polyvalent Camille Claudel
- Pb** 78 **Meulan-en-Yvelines** Lycée professionnel Rouleau
- Pb** 78 **Saint-Cyr-l'École** Lycée professionnel Jean Perrin
- Pb** 78 **Saint-Germain-en-Laye** Lycée Jean-Baptiste Poquelin
- Pb** 78 **Trappes** Lycée professionnel Henri Matisse
- Pb** 78 **Versailles** Lycée professionnel Saint-Vincent de Paul
- Pb** 91 **Arpajon** Lycée professionnel Paul Belmondo
- Pb** 91 **Dourdan** Lycée Nikola Tesla
- Pb** 91 **Evry** Lycée professionnel Charles Baudelaire
- Pb** 91 **Juvisy-sur-Orge** Lycée professionnel Jean Monnet
- A** 91 **Juvisy-sur-Orge** Lycée professionnel Jean Monnet
- Pb** 91 **Longjumeau** Lycée des Métiers Jean Perrin
- Pb** 91 **Sainte-Geneviève-des-Bois** Lycée Paul Langevin
- Pb** 91 **Yerres** Lycée professionnel Louis Armand
- Pb** 92 **Antony** Lycée professionnel Théodore Monod
- Pb** 92 **Asnières-sur-Seine** Lycée de Prony
- Pb** 92 **Courbevoie** Lycée professionnel Paul Painlevé
- Pb** 92 **Fontenay-aux-Roses** Lycée professionnel Saint-François d'Assise
- Pb** 92 **Garches** Etablissement régional d'enseignement adapté Jean Monnet
- Pb** 92 **La Garenne-Colombes** Lycée professionnel La Tournelle
- Pb** 92 **Puteaux** Lycée professionnel Voilin
- Pb** 92 **Vanves** Lycée professionnel Louis Dardenne
- Pb** 95 **Argenteuil** Lycée Cognacq-Jay
- Pb** 95 **Bezons** Lycée de Bezons
- Pb** 95 **Ermont** Lycée professionnel Ferdinand Buisson
- Pb** 95 **Fosses** Lycée Charles Baudelaire
- Pb** 95 **Franconville** Lycée polyvalent Jeanne d'Arc
- Pb** 95 **Garges-lès-Gonnesse** Lycée Arthur Rimbaud
- Pb** 95 **Goussainville** Lycée Romain Rolland
- Pb** 95 **Jouy-le-Moutier** Lycée de l'Hautail
- Pb** 95 **Montmorency** Lycée professionnel Turgot
- Pb** 95 **Montsoult** Lycée professionnel Jean Mermoz
- Pb** 95 **Saint-Ouen-l'Aumône** Lycée Edmond Rostand

Bac pro Commerce

- Pb** 78 **La Celle-Saint-Cloud** Lycée professionnel Colbert
- Pb** 78 **La Queue-lez-Yvelines** Lycée Jean Monnet
- A** 78 **La Verrière** CFA de l'AFFIDA - site La Verrière
- Pb** 78 **Les Mureaux** Lycée Jacques Vaucanson
- Pb** 78 **Limay** Lycée Condorcet
- Pb** 78 **Mantes-la-Ville** Lycée polyvalent Camille Claudel

- A** 78 **Poissy** AFIPE CFA vente et commerce
- A** 78 **Poissy** CFA de la pharmacie, santé, sanitaire et social ACPAPV - site de Poissy
- Pb** 78 **Poissy** Lycée Adrienne Bolland
- Pb** 78 **Saint-Cyr-l'École** Lycée professionnel Jean Perrin
- Pb** 78 **Saint-Germain-en-Laye** Lycée Jean-Baptiste Poquelin
- Pb** 78 **Sartrouville** Lycée Jean-Paul II
- A** 78 **Sartrouville** Lycée Jean-Paul II
- Pb** 78 **Sartrouville** Lycée polyvalent Jules Verne
- Pb** 78 **Trappes** Lycée professionnel Henri Matisse
- Pb** 78 **Versailles** Lycée professionnel Jacques Prévert
- A** 78 **Versailles** Lycée professionnel Notre-Dame du Grandchamp
- Pb** 78 **Versailles** Lycée professionnel Notre-Dame du Grandchamp
- Pb** 78 **Versailles** Lycée professionnel Saint-Vincent de Paul
- Pb** 91 **Arpajon** Lycée professionnel Paul Belmondo
- A** 91 **Brunoy** Lycée polyvalent Saint-Pierre
- Pb** 91 **Corbeil-Essonnes** Lycée polyvalent Saint Léon
- Pb** 91 **Corbeil-Essonnes** Lycée Robert Doisneau
- Pb** 91 **Draveil** Lycée professionnel Nadar
- Pb** 91 **Etampes** Lycée professionnel Nelson Mandela
- A** 91 **Evry** CFA Faculté des métiers de l'Essonne - site d'Evry
- Pb** 91 **Evry** Lycée professionnel Charles Baudelaire
- A** 91 **Juvisy-sur-Orge** CFA de la pharmacie, santé, sanitaire et social ACPAPV - site de Juvisy
- Pb** 91 **Juvisy-sur-Orge** Lycée professionnel Jean Monnet
- A** 91 **Massy** CFA Faculté des métiers de l'Essonne - site de Massy
- Pb** 91 **Morangis** Lycée Marguerite Yourcenar
- A** 91 **Ormy-la-Rivière** CFA de la Maison Familiale Le Moulin de la Planche
- Pb** 91 **Palaiseau** Lycée polyvalent privé Saint-Martin
- Pb** 91 **Palaiseau** Section d'enseignement professionnel du lycée Henri Poincaré
- Pb** 91 **Ris-Orangis** Lycée professionnel Pierre Mendès France
- Pb** 91 **Sainte-Geneviève-des-Bois** Lycée Paul Langevin
- Pb** 91 **Yerres** Lycée professionnel Louis Armand
- Pb** 92 **Antony** Lycée professionnel Théodore Monod
- Pb** 92 **Asnières-sur-Seine** Lycée de Prony
- Pb** 92 **Bois-Colombes** Lycée professionnel Daniel Balavoine
- A** 92 **Courbevoie** Lycée professionnel Paul Painlevé
- Pb** 92 **Courbevoie** Lycée professionnel Paul Painlevé
- Pb** 92 **Fontenay-aux-Roses** Lycée professionnel Saint-François d'Assise
- Pb** 92 **La Garenne-Colombes** Lycée professionnel La Tournelle
- Pb** 92 **Meudon** Lycée professionnel Les Côtes de Villebon
- Pb** 92 **Nanterre** Lycée Louise Michel
- Pb** 92 **Puteaux** Lycée professionnel Voilin
- Pb** 92 **Saint-Cloud** Lycée Alberto Santos Dumont
- Pb** 92 **Sceaux** Lycée Florian
- Pb** 92 **Vanves** Lycée professionnel Louis Dardenne
- Pb** 92 **Villeneuve-la-Garenne** Lycée Charles Petiet
- A** 95 **Argenteuil** CFA de l'AFFIDA - site Argenteuil
- Pb** 95 **Argenteuil** Lycée Cognacq-Jay
- Pb** 95 **Beaumont-sur-Oise** Lycée Evariste Galois
- Pb** 95 **Bezons** Lycée de Bezons
- Pb** 95 **Chars** Lycée professionnel régional du Vexin
- Pb** 95 **Domont** Lycée George Sand
- A** 95 **Eaubonne** CFA Chambre des métiers et de l'artisanat du Val d'Oise - IMA Euaubonne
- Pb** 95 **Eaubonne** Lycée Louis Armand
- Pb** 95 **Ermont** Lycée professionnel Ferdinand Buisson
- Pb** 95 **Fosses** Lycée Charles Baudelaire
- Pb** 95 **Franconville** Lycée polyvalent Jeanne d'Arc
- Pb** 95 **Garges-lès-Gonnesse** Lycée Arthur Rimbaud
- Pb** 95 **Goussainville** Lycée Romain Rolland
- Pb** 95 **Jouy-le-Moutier** Lycée de l'Hautail
- Pb** 95 **Montmorency** Lycée professionnel Turgot
- Pb** 95 **Montsoult** Lycée professionnel Jean Mermoz
- Pb** 95 **Pontoise** Lycée privé Vauban
- Pb** 95 **Saint-Ouen-l'Aumône** Lycée Edmond Rostand

Bac pro Vente (prospection, négociation, suivi de clientèle)

- Pb** 78 **La Celle-Saint-Cloud** Lycée professionnel Colbert
- Pb** 78 **La Queue-lez-Yvelines** Lycée Jean Monnet
- Pb** 78 **Les Mureaux** Lycée Jacques Vaucanson
- Pb** 78 **Mantes-la-Ville** Lycée polyvalent Camille Claudel
- Pb** 78 **Poissy** Lycée Adrienne Bolland
- Pb** 78 **Saint-Germain-en-Laye** Lycée Jean-Baptiste Poquelin
- Pb** 78 **Saint-Germain-en-Laye** Lycée professionnel Saint-Thomas de Villeneuve
- Pb** 78 **Versailles** Lycée professionnel Jacques Prévert
- Pb** 78 **Versailles** Lycée professionnel Saint-Vincent de Paul
- Pb** 91 **Arpajon** Lycée professionnel Paul Belmondo
- Pb** 91 **Corbeil-Essonnes** Lycée polyvalent Saint Léon
- Pb** 91 **Corbeil-Essonnes** Lycée Robert Doisneau
- Pb** 91 **Dourdan** Lycée Nikola Tesla
- Pb** 91 **Draveil** Lycée professionnel Nadar
- Pb** 91 **Evry** Lycée professionnel Charles Baudelaire
- Pb** 91 **Longjumeau** Lycée des Métiers Jean Perrin
- Pb** 91 **Morangis** Lycée Marguerite Yourcenar
- A** 91 **Ormy-la-Rivière** CFA de la Maison Familiale Le Moulin de la Planche
- Pb** 91 **Sainte-Geneviève-des-Bois** Lycée Paul Langevin
- Pb** 91 **Yerres** Lycée professionnel Louis Armand
- Pb** 92 **Bois-Colombes** Lycée professionnel Daniel Balavoine
- Pb** 92 **Courbevoie** Lycée professionnel Paul Painlevé
- Pb** 92 **Fontenay-aux-Roses** Lycée professionnel Saint-François d'Assise

Electricité, électronique, énergie

CAP Installateur en froid et conditionnement d'air

- Pb** 91 **Ris-Orangis** Lycée professionnel Pierre Mendès France
- Pb** 95 **Villiers-le-Bel** Lycée Pierre Mendès France

CAP Installateur thermique

- A** 78 **Aubergenville** CFA L'EA ITEDEC, les écoles des éco-activités
- Pb** 78 **Porcheville** Lycée Lavoisier
- A** 91 **Brétigny-sur-Orge** CFA des métiers du bâtiment et de la construction - Brétigny-sur-Orge
- Pb** 91 **Evry** Lycée professionnel Auguste Perret
- Pb** 92 **Montrouge** Lycée professionnel Jean Monnet
- A** 92 **Rueil-Malmaison** BTP CFA Rueil-Malmaison
- Pb** 95 **Corneilles-en-Parisis** Lycée professionnel Le Corbusier
- A** 95 **Ermont** BTP CFA Ermont
- Pb** 95 **Ermont** Lycée professionnel Ferdinand Buisson
- A** 95 **Saint-Prix** CFA Saint-Jean - site Saint-Prix
- Pb** 95 **Villiers-le-Bel** Lycée Pierre Mendès France

CAP Préparation et réalisation d'ouvrages électriques

- A** 78 **Aubergenville** CFA L'EA ITEDEC, les écoles des éco-activités
- Pb** 78 **Confians-Sainte-Honorine** Lycée Simone Weil
- Pb** 78 **Les Mureaux** Lycée Jacques Vaucanson
- Pb** 78 **Porcheville** Lycée Lavoisier
- Pb** 78 **Saint-Germain-en-Laye** Lycée Léonard de Vinci
- Pb** 78 **Trappes** Lycée professionnel Louis Blériot
- Pb** 91 **Athis-Mons** Lycée Clément Ader
- A** 91 **Brétigny-sur-Orge** CFA des métiers du bâtiment et de la construction - Brétigny-sur-Orge
- Pb** 91 **Corbeil-Essonnes** Lycée Robert Doisneau

- Pb** 91 **Draveil** Lycée professionnel Nadar
- Pb** 91 **Etampes** Lycée professionnel Nelson Mandela
- A** 91 **Evry** CFA Faculté des métiers de l'Essonne - site d'Evry
- Pb** 91 **Morsang-sur-Orge** Lycée professionnel André-Marie Ampère
- Pb** 91 **Quincy-sous-Sénart** Lycée professionnel des Frères Moreau
- Pb** 91 **Ris-Orangis** Lycée professionnel Pierre Mendès France
- Pb** 92 **Bagneux** Lycée professionnel Léonard de Vinci
- Pb** 92 **Châtenay-Malabry** Lycée polyvalent Jean Jaurès
- Pb** 92 **Clichy** Lycée Isaac Newton
- Pb** 92 **Colombes** Lycée polyvalent Anatole France
- Pb** 92 **La Garenne-Colombes** Lycée professionnel La Tournelle
- P** 92 **Meudon** Lycée professionnel Saint-Philippe
- Pb** 92 **Nanterre** Lycée professionnel industriel Claude Chappe
- A** 92 **Rueil-Malmaison** BTP CFA Rueil-Malmaison
- Pb** 92 **Suresnes** Lycée des métiers Louis Blériot
- Pb** 95 **Beaumont-sur-Oise** Lycée Evariste Galois
- Pb** 95 **Chars** Lycée professionnel régional du Vexin
- A** 95 **Enghien-les-Bains** CFA de la ville d'Enghien
- A** 95 **Enghien-les-Bains** Lycée polyvalent Gustave Monod
- A** 95 **Ermont** BTP CFA Ermont
- Pb** 95 **Ermont** Lycée des métiers Gustave Eiffel
- Pb** 95 **Goussainville** Lycée Romain Rolland
- Pb** 95 **Montsoult** Lycée professionnel Jean Mermoz
- A** 95 **Osny** CFA CCIV IFA Chauvin
- A** 95 **Saint-Gratien** CFA Saint-Jean - site Saint-Gratien
- A** 95 **Saint-Prix** CFA Saint-Jean - site Saint-Prix
- Pb** 95 **Taverny** Lycée Louis Jouvot

Bac pro Métiers de l'électricité et de ses environnements connectés

- Pb** 78 **Conflans-Sainte-Honorine** Lycée Simone Weil
- Pb** 78 **Le Chesnay** Lycée professionnel Jean Moulin
- Pb** 78 **Les Mureaux** Lycée Jacques Vaucanson
- Pb** 78 **Mantes-la-Jolie** Lycée Jean Rostand
- A** 78 **Mantes-la-Ville** CFA AFORP - site de Mantes-la-Ville
- A** 78 **Montigny-le-Bretonneux** CFI Montigny-le-Bretonneux (anciennement IFA Delorozoy)
- Pb** 78 **Poissy** Lycée Adrienne Bolland
- Pb** 78 **Porcheville** Lycée Lavoisier
- Pb** 78 **Rambouillet** Lycée Louis Bascan
- Pb** 78 **Saint-Germain-en-Laye** Lycée Léonard de Vinci
- Pb** 78 **Sartroville** Lycée polyvalent Jules Verne
- Pb** 78 **Trappes** Lycée professionnel Louis Blériot
- Pb** 78 **Versailles** Lycée Jules Ferry
- A** 78 **Versailles** Lycée Jules Ferry
- Pb** 78 **Villiers-Saint-Frédéric** Lycée Viollet le Duc
- Pb** 91 **Arpajon** Lycée professionnel Paul Belmondo

- Pb** 91 **Athis-Mons** Lycée Clément Ader
- Pb** 91 **Corbeil-Essonnes** Lycée Robert Doisneau
- Pb** 91 **Dourdan** Lycée Nikola Tesla
- Pb** 91 **Draveil** Lycée professionnel Nadar
- A** 91 **Draveil** Lycée professionnel Nadar
- Pb** 91 **Etampes** Lycée professionnel Nelson Mandela
- A** 91 **Evry** CFA Faculté des métiers de l'Essonne - site d'Evry
- P** 91 **Evry** Lycée polyvalent Notre-Dame de Sion
- Pb** 91 **Les Ulis** Lycée l'Essouriau
- Pb** 91 **Longjumeau** Lycée des Métiers Jean Perrin
- Pb** 91 **Massy** Section d'enseignement professionnel du lycée Parc de Vilgénis
- Pb** 91 **Morsang-sur-Orge** Lycée professionnel André-Marie Ampère
- Pb** 91 **Quincy-sous-Sénart** Lycée professionnel des Frères Moreau
- Pb** 91 **Ris-Orangis** Lycée professionnel Pierre Mendès France
- Pb** 91 **Saint-Michel-sur-Orge** Lycée Léonard de Vinci
- A** 92 **Asnières-sur-Seine** CFA AFORP - site d'Asnières-sur-Seine
- Pb** 92 **Bagneux** Lycée professionnel Léonard de Vinci
- Pb** 92 **Châtenay-Malabry** Lycée polyvalent Jean Jaurès
- Pb** 92 **Clichy** Lycée Isaac Newton
- Pb** 92 **Colombes** Lycée polyvalent Anatole France
- A** 92 **Issy-les-Moulineaux** CFA AFORP - site d'Issy-les-Moulineaux
- Pb** 92 **Meudon** Lycée professionnel Les Côtes de Villebon
- P** 92 **Meudon** Lycée professionnel Saint-Philippe
- Pb** 92 **Nanterre** Lycée professionnel industriel Claude Chappe
- P** 92 **Rueil-Malmaison** Lycée professionnel Passy Buzerval
- Pb** 92 **Suresnes** Lycée des métiers Louis Blériot
- A** 92 **Suresnes** Lycée des métiers Louis Blériot
- Pb** 95 **Argenteuil** Lycée Jean Jaurès
- Pb** 95 **Beaumont-sur-Oise** Lycée Evariste Galois
- Pb** 95 **Chars** Lycée professionnel régional du Vexin
- A** 95 **Enghien-les-Bains** CFA de la ville d'Enghien
- Pb** 95 **Enghien-les-Bains** Lycée polyvalent Gustave Monod
- A** 95 **Enghien-les-Bains** Lycée polyvalent Gustave Monod
- Pb** 95 **Eragny** Lycée Auguste Escoffier
- Pb** 95 **Ermont** Lycée des métiers Gustave Eiffel
- Pb** 95 **Goussainville** Lycée Romain Rolland
- Pb** 95 **Montsoult** Lycée professionnel Jean Mermoz
- A** 95 **Osny** CFA CCIV IFA Chauvin
- A** 95 **Saint-Gratien** CFA Saint-Jean - site Saint-Gratien
- Pb** 95 **Saint-Ouen-l'Aumône** Lycée polyvalent Jean Perrin
- Pb** 95 **Sarcelles** Lycée de la Tourelle
- Pb** 95 **Taverny** Lycée Louis Jouvot

Bac pro Systèmes numériques option A Sécurité et sécurité des infrastructures, de l'habitat et du tertiaire

- A** 78 **Mantes-la-Ville** CFA AFORP - site de Mantes-la-Ville
- Pb** 78 **Trappes** Lycée professionnel Louis Blériot
- Pb** 91 **Dourdan** Lycée Nikola Tesla
- Pb** 91 **Morsang-sur-Orge** Lycée professionnel André-Marie Ampère
- Pb** 92 **Bagneux** Lycée professionnel Léonard de Vinci
- A** 92 **Issy-les-Moulineaux** CFA AFORP - site d'Issy-les-Moulineaux
- Pb** 92 **La Garenne-Colombes** Lycée professionnel La Tournelle
- Pb** 95 **Ermont** Lycée des métiers Gustave Eiffel
- Pb** 95 **Saint-Ouen-l'Aumône** Lycée polyvalent Jean Perrin

Bac pro Systèmes numériques option B Audiovisuels, réseau et équipement domestiques

- Pb** 78 **Les Mureaux** Lycée Jacques Vaucanson
- P** 78 **Saint-Germain-en-Laye** Lycée professionnel Saint-Erembert
- Pb** 78 **Versailles** Lycée Jules Ferry
- Pb** 91 **Courcouronnes** Lycée Georges Brassens
- P** 91 **Evry** Lycée polyvalent Notre-Dame de Sion
- Pb** 92 **Clichy** Lycée Isaac Newton
- Pb** 92 **Meudon** Lycée professionnel Les Côtes de Villebon
- Pb** 95 **Argenteuil** Lycée Jean Jaurès
- Pb** 95 **Saint-Ouen-l'Aumône** Lycée polyvalent Jean Perrin
- Pb** 95 **Sarcelles** Lycée de la Tourelle

Bac pro Systèmes numériques option C Réseaux informatiques et systèmes communicants

- Pb** 78 **Le Chesnay** Lycée professionnel Jean Moulin
- A** 78 **Mantes-la-Ville** CFA AFORP - site de Mantes-la-Ville
- P** 78 **Saint-Germain-en-Laye** Lycée professionnel Saint-Erembert
- Pb** 78 **Trappes** Lycée professionnel Louis Blériot
- Pb** 91 **Courcouronnes** Lycée Georges Brassens
- Pb** 91 **Dourdan** Lycée Nikola Tesla
- Pb** 91 **Massy** Section d'enseignement professionnel du lycée Parc de Vilgénis
- Pb** 91 **Morsang-sur-Orge** Lycée professionnel André-Marie Ampère
- Pb** 92 **Bagneux** Lycée professionnel Léonard de Vinci
- A** 92 **Issy-les-Moulineaux** CFA AFORP - site d'Issy-les-Moulineaux
- Pb** 92 **La Garenne-Colombes** Lycée professionnel La Tournelle
- Pb** 92 **Meudon** Lycée professionnel Les Côtes de Villebon
- Pb** 92 **Nanterre** Lycée professionnel industriel Claude Chappe
- Pb** 95 **Sarcelles** Lycée de la Tourelle

Bac pro Technicien de maintenance des systèmes énergétiques et climatiques

- Pb** 78 **Le Chesnay** Lycée professionnel Jean Moulin
- Pb** 78 **Porcheville** Lycée Lavoisier
- A** 91 **Chilly-Mazarin** CFA CCIV Centre Gustave Eiffel
- A** 91 **Evry** CFA Faculté des métiers de l'Essonne - site d'Evry
- Pb** 91 **Evry** Lycée professionnel Auguste Perret
- A** 92 **Malakoff** Lycée professionnel Louis Girard
- Pb** 92 **Malakoff** Lycée professionnel Louis Girard
- Pb** 95 **Cormelles-en-Parisis** Lycée professionnel Le Corbusier
- A** 95 **Ermont** BTP CFA Ermont
- Pb** 95 **Villiers-le-Bel** Lycée Pierre Mendès France

Bac pro Technicien du froid et du conditionnement d'air

- Pb** 78 **Le Chesnay** Lycée professionnel Jean Moulin
- Pb** 78 **Porcheville** Lycée Lavoisier
- Pb** 91 **Ris-Orangis** Lycée professionnel Pierre Mendès France
- Pb** 95 **Eragny** Lycée Auguste Escoffier
- Pb** 95 **Villiers-le-Bel** Lycée Pierre Mendès France

Bac pro Technicien en installation des systèmes énergétiques et climatiques

- Pb** 78 **Le Chesnay** Lycée professionnel Jean Moulin
- Pb** 78 **Villiers-Saint-Frédéric** Lycée Viollet le Duc
- A** 91 **Brétigny-sur-Orge** CFA des métiers du bâtiment et de la construction - Brétigny-sur-Orge
- Pb** 91 **Massy** Lycée professionnel Gustave Eiffel
- Pb** 91 **Ris-Orangis** Lycée professionnel Pierre Mendès France
- Pb** 92 **Malakoff** Lycée professionnel Louis Girard
- A** 92 **Rueil-Malmaison** BTP CFA Rueil-Malmaison
- Pb** 92 **Suresnes** Lycée des métiers Louis Blériot
- Pb** 95 **Cormelles-en-Parisis** Lycée professionnel Le Corbusier
- A** 95 **Saint-Prix** CFA Saint-Jean - site Saint-Prix
- Pb** 95 **Villiers-le-Bel** Lycée Pierre Mendès France

- Pb** Lycée public
- P** Lycée privé sous contrat
- A** Apprentissage

Gestion- administration

Bac pro Gestion- administration

- A** 78 **Aubergenville** CFA L'EA ITEDEC, les écoles des éco-activités
- PB** 78 **Conflans-Sainte-Honorine** Lycée Simone Weil
- PB** 78 **La Celle-Saint-Cloud** Lycée professionnel Colbert
- PB** 78 **Les Mureaux** Lycée Jacques Vaucanson
- PB** 78 **Limay** Lycée Condorcet
- PB** 78 **Mantes-la-Jolie** Lycée Jean Rostand
- PB** 78 **Mantes-la-Jolie** Lycée professionnel Notre-Dame
- PB** 78 **Mantes-la-Ville** Lycée polyvalent Camille Claudel
- PB** 78 **Maurepas** Lycée Dumont d'Urville
- A** 78 **Maurepas** Lycée Dumont d'Urville
- PB** 78 **Meulan-en-Yvelines** Lycée professionnel Rouleau
- PB** 78 **Poissy** Lycée Adrienne Bolland
- PB** 78 **Rambouillet** Lycée Louis Bascan
- PB** 78 **Saint-Cyr-l'École** Lycée professionnel Jean Perrin
- PB** 78 **Saint-Germain-en-Laye** Lycée Jean-Baptiste Poquelin
- PB** 78 **Saint-Germain-en-Laye** Lycée professionnel Saint-Thomas de Villeneuve
- PB** 78 **Sartrouville** Lycée polyvalent Jules Verne
- PB** 78 **Versailles** Lycée professionnel Jacques Prévert
- PB** 78 **Versailles** Lycée professionnel Notre-Dame du Grandchamp
- PB** 91 **Arpajon** Lycée professionnel Paul Belmondo
- PB** 91 **Brunoy** Lycée polyvalent Saint-Pierre
- PB** 91 **Corbeil-Essonnes** Lycée Robert Doisneau
- PB** 91 **Dourdan** Lycée Nikola Tesla
- PB** 91 **Etampes** Lycée Geoffroy- Saint-Hilaire
- A** 91 **Evry** CFA Faculté des métiers de l'Essonne - site d'Evry
- PB** 91 **Juvis-sur-Orge** Lycée professionnel Jean Monnet
- PB** 91 **Les Ulis** Lycée l'Essouriau
- A** 91 **Les Ulis** Lycée l'Essouriau
- PB** 91 **Longjumeau** Lycée des Métiers Jean Perrin
- PB** 91 **Massy** Section d'enseignement professionnel du lycée Parc de Vilgénis
- PB** 91 **Menncy** Lycée Marie Laurencin
- PB** 91 **Morangis** Lycée Marguerite Yourcenar
- PB** 91 **Palaiseau** Lycée polyvalent privé Saint-Martin
- PB** 91 **Ris-Orangis** Lycée professionnel Pierre Mendès France
- PB** 91 **Sainte-Genève-des-Bois** Lycée Paul Langevin
- PB** 91 **Varennes-Jarcy** Centre médical et pédagogique - Annexe du lycée Rosa Parks
- PB** 91 **Yerres** Lycée professionnel Louis Armand
- PB** 92 **Asnières-sur-Seine** Lycée de Prony
- PB** 92 **Bois-Colombes** Lycée professionnel Daniel Balavoine
- A** 92 **Bois-Colombes** Lycée professionnel Daniel Balavoine

- PB** 92 **Boulogne-Billancourt** Lycée Etienne Jules Marey
- PB** 92 **Clichy** Lycée René Auffray
- PB** 92 **Courbevoie** Lycée professionnel Paul Painlevé
- PB** 92 **Fontenay-aux-Roses** Lycée professionnel Saint-François d'Assise
- PB** 92 **Garches** Etablissement régional d'enseignement adapté Jean Monnet
- PB** 92 **La Garenne-Colombes** Lycée professionnel La Tourelle
- PB** 92 **Le Plessis-Robinson** Lycée Montesquieu
- PB** 92 **Levallois-Perret** Lycée Léonard de Vinci
- PB** 92 **Montrouge** Lycée professionnel Jean Monnet
- PB** 92 **Puteaux** Lycée professionnel Voilin
- PB** 92 **Rueil-Malmaison** Lycée Gustave Eiffel
- PB** 92 **Saint-Cloud** Lycée Alberto Santos Dumont
- PB** 92 **Sceaux** Lycée Florian
- PB** 92 **Vanves** Lycée professionnel Louis Dardenne
- PB** 95 **Argenteuil** Lycée Cognacq-Jay
- PB** 95 **Argenteuil** Lycée Fernand et Nadia Léger
- PB** 95 **Argenteuil** Lycée Georges Braque
- A** 95 **Argenteuil** Lycée Georges Braque
- PB** 95 **Arnouville** Lycée professionnel Virginia Henderson
- A** 95 **Arnouville** Lycée professionnel Virginia Henderson
- PB** 95 **Beaumont-sur-Oise** Lycée Evariste Galois
- PB** 95 **Bezons** Lycée de Bezons
- PB** 95 **Bufféfont** Centre médical et pédagogique Jacques Arnaud - Annexe du lycée George Sand
- PB** 95 **Chars** Lycée professionnel régional du Vexin
- A** 95 **Enghien-les-Bains** CFA GESCIA - Site d'Enghien-les-Bains
- PB** 95 **Enghien-les-Bains** Lycée polyvalent Gustave Monod
- PB** 95 **Ermont** Lycée des métiers Gustave Eiffel
- PB** 95 **Ermont** Lycée professionnel Ferdinand Buisson
- PB** 95 **Franconville** Lycée polyvalent Jeanne d'Arc
- PB** 95 **Goussainville** Lycée Romain Rolland
- PB** 95 **Jouy-le-Moutier** Lycée de l'Hautail
- PB** 95 **Montmorency** Lycée professionnel Turgot
- PB** 95 **Montsoult** Lycée professionnel Jean Mermoz
- PB** 95 **Osny** Lycée Paul Emile Victor
- PB** 95 **Saint-Ouen-l'Aumône** Lycée Edmond Rostand
- PB** 95 **Sarcelles** Lycée Jean-Jacques Rousseau
- PB** 95 **Taverny** Lycée Louis Jouvot
- PB** 95 **Villiers-le-Bel** Lycée polyvalent privé ORT

Hygiène, sécurité

CAP Agent d'assainissement et de collecte des déchets liquides spéciaux

- A** 95 **Jouy-le-Moutier** CFA Institut de l'environnement urbain

CAP Agent de propreté et d'hygiène

- A** 92 **Gennevilliers** CFA propreté INHNI Ile-de-France (annexe)

CAP Agent de sécurité

- PB** 78 **Sartrouville** Lycée polyvalent Jules Verne
- PB** 78 **Trappes** Lycée professionnel Louis Blériot
- PB** 91 **Arpajon** Lycée professionnel Paul Belmondo
- PB** 91 **Draveil** Lycée professionnel Nadar
- A** 91 **Draveil** Lycée professionnel Nadar
- PB** 92 **Issy-les-Moulineaux** Lycée polyvalent La Salle - Saint-Nicolas
- PB** 92 **Nanterre** Lycée polyvalent Joliot Curie
- PB** 95 **Chars** Lycée professionnel régional du Vexin
- PB** 95 **Fosses** Lycée Charles Baudelaire

Bac pro Hygiène, propreté, stérilisation

- PB** 91 **Saint-Michel-sur-Orge** Lycée Léonard de Vinci
- PB** 92 **Colombes** Lycée polyvalent Anatole France
- A** 92 **Gennevilliers** CFA propreté INHNI Ile-de-France (annexe)
- PB** 95 **Argenteuil** Lycée Fernand et Nadia Léger
- A** 95 **Argenteuil** Lycée Fernand et Nadia Léger

Bac pro Métiers de la sécurité

- PB** 78 **Sartrouville** Lycée polyvalent Jules Verne
- PB** 78 **Trappes** Lycée professionnel Louis Blériot
- PB** 91 **Arpajon** Lycée professionnel Paul Belmondo
- PB** 91 **Draveil** Lycée professionnel Nadar
- A** 91 **Draveil** Lycée professionnel Nadar
- PB** 92 **Issy-les-Moulineaux** Lycée polyvalent La Salle - Saint-Nicolas
- PB** 92 **Nanterre** Lycée polyvalent Joliot Curie
- PB** 95 **Chars** Lycée professionnel régional du Vexin
- PB** 95 **Fosses** Lycée Charles Baudelaire

Industries graphiques

CAP Signalétique et décors graphiques

- PB** 78 **Saint-Cyr-l'École** Lycée professionnel Jean Perrin
- PB** 95 **Domont** Lycée George Sand

Bac pro Artisanat et métiers d'art option communication visuelle plurimédia

- PB** 91 **Palaiseau** Lycée polyvalent privé Saint-Martin
- PB** 92 **Colombes** Lycée Claude Garamont

- PB** 95 **Osny** Lycée professionnel de la communication et industries graphiques Notre famille

Bac pro Façonnage de produits imprimés, routage

- PB** 92 **Colombes** Lycée Claude Garamont
- A** 92 **Colombes** Lycée Claude Garamont

Bac pro Réalisation de produits imprimés et plurimédia option A productions graphiques

- PB** 92 **Colombes** Lycée Claude Garamont
- PB** 92 **Garches** Etablissement régional d'enseignement adapté Jean Monnet
- PB** 95 **Osny** Lycée professionnel de la communication et industries graphiques Notre famille

Bac pro Réalisation de produits imprimés et plurimédia option B productions imprimées

- PB** 92 **Colombes** Lycée Claude Garamont
- PB** 95 **Osny** Lycée professionnel de la communication et industries graphiques Notre famille

Matériaux : métaux, plastiques, papier

CAP Composites, plastiques chaudronnés

- PB** 92 **Gennevilliers** Lycée Gailière

CAP Réalisations industrielles en chaudronnerie ou soudage

- PB** 78 **Mantes-la-Jolie** Lycée Jean Rostand
- A** 78 **Mantes-la-Ville** CFA AFORP - site de Mantes-la-Ville
- A** 91 **Bondoufle** CFA Faculté des métiers de l'Essonne - site de Bondoufle
- PB** 91 **Brétigny-sur-Orge** Lycée Jean Pierre Timbaud
- PB** 95 **Argenteuil** Lycée Jean Jaurès

CAP Réparation des carrosseries

- PB** 78 **La Celle-Saint-Cloud** Lycée professionnel Lucien René Duchesne
- PB** 91 **Cerny** Lycée professionnel Alexandre Denis
- A** 91 **Evry** CFA Faculté des métiers de l'Essonne - site d'Evry
- A** 91 **Savigny-sur-Orge** CFA AFORPA Gaspard Monge
- PB** 91 **Savigny-sur-Orge** Lycée Gaspard Monge
- A** 92 **Issy-les-Moulineaux** Lycée polyvalent La Salle - Saint-Nicolas
- A** 92 **Villeneuve-la-Garenne** CFA de la Fédération Française de carrosserie
- PB** 92 **Villeneuve-la-Garenne** Lycée Charles Petiet
- A** 92 **Villeneuve-la-Garenne** Lycée Charles Petiet
- A** 95 **Argenteuil** CFA du GARAC Ecole nationale des professions de l'automobile
- PB** 95 **Garges-lès-Gonesse** Lycée Arthur Rimbaud

- Pb** 95 **Saint-Ouen-l'Aumône** Lycée des métiers de l'automobile et du transport château d'Epluches
- A** 95 **Villiers-le-Bel** CFA Chambre des métiers et de l'artisanat du Val d'Oise - IMA Villiers

CAP Serrurier métallier

- A** 91 **Brétigny-sur-Orge** CFA des métiers du bâtiment et de la construction - Brétigny-sur-Orge
- A** 92 **Rueil-Malmaison** BTP CFA Rueil-Malmaison
- A** 95 **Ermont** BTP CFA Ermont
- Pb** 95 **Goussainville** Lycée Romain Rolland

Bac pro Construction des carrosseries

- Pb** 92 **Villeneuve-la-Garenne** Lycée Charles Petiet
- P** 95 **Argenteuil** Ecole nationale des professions de l'automobile - GARAC

Bac pro Ouvrages du bâtiment : métallerie

- Pb** 91 **Brétigny-sur-Orge** Lycée Jean Pierre Timbaud
- Pb** 95 **Ermont** Lycée professionnel Ferdinand Buisson

Bac pro Plastiques et composites

- A** 92 **Gennevilliers** Lycée Galilée
- Pb** 92 **Gennevilliers** Lycée Galilée

Bac pro Réparation des carrosseries

- Pb** 78 **La Celle-Saint-Cloud** Lycée professionnel Lucien René Duchesne
- Pb** 91 **Cerny** Lycée professionnel Alexandre Denis
- A** 91 **Evry** CFA Faculté des métiers de l'Essonne - site d'Evry
- A** 91 **Savigny-sur-Orge** CFA AFORPA Gaspard Monge
- Pb** 91 **Savigny-sur-Orge** Lycée Gaspard Monge
- A** 92 **Issy-les-Moulineaux** Lycée polyvalent La Salle - Saint-Nicolas
- A** 92 **Villeneuve-la-Garenne** CFA de la Fédération Française de carrosserie
- A** 92 **Villeneuve-la-Garenne** Lycée Charles Petiet
- Pb** 92 **Villeneuve-la-Garenne** Lycée Charles Petiet
- P** 95 **Argenteuil** Ecole nationale des professions de l'automobile - GARAC
- Pb** 95 **Garges-lès-Gonnesse** Lycée Arthur Rimbaud
- Pb** 95 **Saint-Ouen-l'Aumône** Lycée des métiers de l'automobile et du transport château d'Epluches

Bac pro Technicien en chaudronnerie industrielle

- A** 78 **Mantes-la-Ville** CFA AFORP - site de Mantes-la-Ville
- A** 91 **Bondoufle** CFA Faculté des métiers de l'Essonne - site de Bondoufle
- Pb** 91 **Brétigny-sur-Orge** Lycée Jean Pierre Timbaud
- Pb** 91 **Longjumeau** Lycée des Métiers Jean Perrin
- A** 92 **Asnières-sur-Seine** CFA AFORP - site d'Asnières-sur-Seine
- Pb** 95 **Argenteuil** Lycée Jean Jaurès
- Pb** 95 **Goussainville** Lycée Romain Rolland

Productique, mécanique

CAP Conducteur d'installations de production

- Pb** 91 **Les Ulis** Lycée l'Essouriau
- Pb** 95 **Cergy** Lycée Jules Verne

Bac pro Etude et définition de produits industriels

- Pb** 78 **Conflans-Sainte-Honorine** Lycée Simone Weil
- Pb** 91 **Longjumeau** Lycée des Métiers Jean Perrin
- Pb** 95 **Argenteuil** Lycée Jean Jaurès
- Pb** 95 **Cergy** Lycée Jules Verne

Bac pro Maintenance des équipements industriels

- A** 78 **Epône** CFA des Compagnons du Devoir et du Tour de France
- Pb** 78 **Mantes-la-Jolie** Lycée Jean Rostand
- A** 78 **Mantes-la-Ville** CFA AFORP - site de Mantes-la-Ville
- Pb** 78 **Saint-Germain-en-Laye** Lycée Léonard de Vinci
- Pb** 78 **Sartrouville** Lycée polyvalent Jules Verne
- Pb** 78 **Trappes** Lycée professionnel Louis Blériot
- Pb** 91 **Arpajon** Lycée professionnel Paul Belmondo
- Pb** 91 **Athis-Mons** Lycée Clément Ader
- A** 91 **Bondoufle** CFA Faculté des métiers de l'Essonne - site de Bondoufle

- Pb** 91 **Dourdan** Lycée Nikola Tesla
- Pb** 91 **Draveil** Lycée professionnel Nadar
- A** 91 **Draveil** Lycée professionnel Nadar
- Pb** 91 **Etampes** Lycée professionnel Nelson Mandela
- Pb** 91 **Les Ulis** Lycée l'Essouriau
- Pb** 91 **Longjumeau** Lycée des Métiers Jean Perrin
- Pb** 92 **Bagneux** Lycée professionnel Léonard de Vinci
- P** 92 **Issy-les-Moulineaux** Lycée polyvalent La Salle - Saint-Nicolas
- Pb** 95 **Cergy** Lycée Jules Verne
- Pb** 95 **Chars** Lycée professionnel régional du Vexin
- Pb** 95 **Eaubonne** Lycée Louis Armand

Bac pro Maintenance nautique

- Pb** 78 **Conflans-Sainte-Honorine** Lycée Simone Weil

Bac pro Microtechniques

- Pb** 78 **La Celle-Saint-Cloud** Lycée professionnel Lucien René Duchesne
- Pb** 78 **Montigny-le-Bretonneux** Lycée Emilie de Breteuil
- Pb** 91 **Courcouronnes** Lycée Georges Brassens
- Pb** 91 **Massy** Section d'enseignement professionnel du lycée Parc de Vilgénis
- A** 92 **Levallois-Perret** Lycée Léonard de Vinci
- Pb** 92 **Levallois-Perret** Lycée Léonard de Vinci
- Pb** 95 **Argenteuil** Lycée Jean Jaurès
- Pb** 95 **Sarcelles** Lycée de la Tourelle

Bac pro Pilote de ligne de production

- Pb** 78 **Mantes-la-Jolie** Lycée Jean Rostand
- Pb** 78 **Rambouillet** Lycée Louis Bascan

Bac pro Technicien d'usinage

- Pb** 78 **Conflans-Sainte-Honorine** Lycée Simone Weil
- A** 78 **Mantes-la-Ville** CFA AFORP - site de Mantes-la-Ville
- Pb** 78 **Rambouillet** Lycée Louis Bascan
- A** 91 **Bondoufle** CFA Faculté des métiers de l'Essonne - site de Bondoufle
- Pb** 91 **Corbeil-Essonnes** Lycée Robert Doisneau
- Pb** 91 **Massy** Section d'enseignement professionnel du lycée Parc de Vilgénis
- A** 91 **Massy** Section d'enseignement professionnel du lycée Parc de Vilgénis
- Pb** 91 **Quincy-sous-Sénart** Lycée professionnel des Frères Moreau
- Pb** 95 **Argenteuil** Lycée Jean Jaurès
- Pb** 95 **Cergy** Lycée Jules Verne
- Pb** 95 **Enghien-les-Bains** Lycée polyvalent Gustave Monod
- Pb** 95 **Sarcelles** Lycée de la Tourelle

Bac pro Technicien modelleur

- Pb** 92 **Malakoff** Lycée professionnel Louis Girard

Santé, social, soins

CAP Accompagnant éducatif petite enfance

- Pb** 78 **Mantes-la-Ville** Lycée polyvalent Camille Claudel
- A** 78 **Poissy** CFA de la pharmacie, santé, sanitaire et social ACPPAV - site de Poissy
- Pb** 78 **Poissy** Lycée Adrienne Bolland
- A** 78 **Rambouillet** CFA de la maison familiale rurale de la Grange Colombe
- P** 78 **Versailles** Lycée professionnel Les Châtaigniers
- Pb** 91 **Evry** Lycée professionnel Charles Baudelaire
- A** 91 **Juvisy-sur-Orge** CFA de la pharmacie, santé, sanitaire et social ACPPAV - site de Juvisy
- Pb** 91 **Longjumeau** Lycée des Métiers Jean Perrin
- Pb** 92 **Boulogne-Billancourt** Lycée Etienne Jules Marey
- Pb** 92 **Neuilly-sur-Seine** Lycée professionnel Vassily Kandinsky
- Pb** 92 **Vannes** Lycée professionnel Louis Dardenne
- Pb** 95 **Argenteuil** Lycée Fernand et Nadia Léger
- Pb** 95 **Arnouville** Lycée professionnel Virginia Henderson

CAP Coiffure

- Pb** 78 **Magnanville** Lycée Léopold Sédar Senghor
- A** 78 **Versailles** CFA de la Chambre des métiers et de l'artisanat des Yvelines
- A** 91 **Evry** CFA Faculté des métiers de l'Essonne - site d'Evry
- Pb** 91 **Evry** Lycée professionnel Charles Baudelaire
- A** 92 **Nanterre** CFA IFPM
- Pb** 92 **Sceaux** Lycée Florian

- Pb** 95 **Argenteuil** Lycée Fernand et Nadia Léger
- A** 95 **Eaubonne** CFA Chambre des métiers et de l'artisanat du Val d'Oise - IMA Euaubonne
- A** 95 **Villiers-le-Bel** CFA Chambre des métiers et de l'artisanat du Val d'Oise - IMA Villiers

CAP Esthétique, cosmétique, parfumerie

- Pb** 78 **Magnanville** Lycée Léopold Sédar Senghor
- A** 78 **Versailles** CFA de la Chambre des métiers et de l'artisanat des Yvelines
- A** 91 **Evry** CFA Faculté des métiers de l'Essonne - site d'Evry
- Pb** 91 **Evry** Lycée professionnel Charles Baudelaire
- A** 92 **Nanterre** CFA IFPM
- Pb** 92 **Sceaux** Lycée Florian
- A** 95 **Eaubonne** CFA Chambre des métiers et de l'artisanat du Val d'Oise - IMA Euaubonne

CAP Podo-orthésiste

- A** 78 **Epône** CFA des Compagnons du Devoir et du Tour de France

CAPA Services aux personnes et vente en espace rural

- P** 78 **Maule** Lycée professionnel agricole Le Buat
- P** 91 **Marcoussis** Lycée professionnel horticole et paysager UFA Saint-Antoine
- P** 92 **Meudon** Lycée horticole et UFA (apprentissage) Saint-Philippe
- P** 95 **Sannois** Lycée Professionnel agricole Nature et Services

Bac pro Accompagnement, soins et services à la personne option A : à domicile

- P** 78 **Mantes-la-Jolie** Lycée professionnel Notre-Dame
- A** 78 **Poissy** CFA de la pharmacie, santé, sanitaire et social ACPPAV - site de Poissy
- Pb** 78 **Trappes** Lycée professionnel Henri Matisse
- P** 78 **Versailles** Lycée professionnel Les Châtaigniers
- Pb** 91 **Palaiseau** Section d'enseignement professionnel du lycée Henri Poincaré
- Pb** 92 **Antony** Lycée professionnel Théodore Monod
- Pb** 92 **Rueil-Malmaison** Lycée Gustave Eiffel
- Pb** 95 **Pontoise** Lycée Camille Pissarro
- P** 95 **Pontoise** Lycée Notre-Dame de la Compassion
- Pb** 95 **Sarcelles** Lycée Jean-Jacques Rousseau
- Pb** 95 **Taverny** Lycée Louis Jouvot

- Pb** Lycée public
- P** Lycée privé sous contrat
- A** Apprentissage

Bac pro Accompagnement, soins et services à la personne option B : en structure

- PE** 78 **Achères** Lycée Louise Weiss
- PE** 78 **Le Chesnay** Lycée professionnel Jean Moulin
- PE** 78 **Les Mureaux** Lycée Jacques Vaucanson
- PE** 78 **Magnanville** Lycée Léopold Sédar Senghor
- PE** 78 **Mantes-la-Jolie** Lycée professionnel Notre-Dame
- PE** 78 **Mantes-la-Ville** Lycée polyvalent Camille Claudel
- A** 78 **Poissy** CFA de la pharmacie, santé, sanitaire et social ACPFAV - site de Poissy
- PE** 78 **Poissy** Lycée Adrienne Bolland
- A** 78 **Rambouillet** CFA de la maison familiale rurale de la Grange Colombe
- PE** 78 **Sartrouville** Lycée Jean-Paul II
- PE** 78 **Trappes** Lycée professionnel Henri Matisse
- PE** 78 **Versailles** Lycée professionnel Les Châtaigniers
- PE** 91 **Corbeil-Essonnes** Lycée polyvalent Saint Léon
- PE** 91 **Etampes** Lycée professionnel Nelson Mandela
- PE** 91 **Evry** Lycée professionnel Charles Baudelaire
- A** 91 **Juvisy-sur-Orge** CFA de la pharmacie, santé, sanitaire et social ACPFAV - site de Juvisy
- PE** 91 **Juvisy-sur-Orge** Lycée professionnel Jean Monnet
- PE** 91 **Longjumeau** Lycée des Métiers Jean Perrin
- PE** 91 **Palaiseau** Section d'enseignement professionnel du lycée Henri Poincaré
- PE** 91 **Quincy-sous-Sénart** Lycée professionnel des Frères Moreau
- PE** 91 **Saint-Michel-sur-Orge** Lycée Léonard de Vinci
- PE** 92 **Antony** Lycée professionnel Théodore Monod
- PE** 92 **Boulogne-Billancourt** Lycée Etienne Jules Marey
- PE** 92 **Châtenay-Malabry** Lycée polyvalent Jean Jaurès
- PE** 92 **Clichy** Lycée René Auffray
- PE** 92 **Neuilly-sur-Seine** Lycée professionnel Vassily Kandinsky
- PE** 92 **Rueil-Malmaison** Lycée Gustave Eiffel
- PE** 92 **Vanves** Lycée professionnel Louis Dardenne
- PE** 95 **Argenteuil** Lycée Cognacq-Jay
- PE** 95 **Argenteuil** Lycée Fernand et Nadia Léger
- PE** 95 **Arnouville** Lycée professionnel Virginia Henderson
- PE** 95 **Beaumont-sur-Oise** Lycée Evariste Galois
- PE** 95 **Pontoise** Lycée Camille Pissarro
- PE** 95 **Sarcelles** Lycée Jean-Jacques Rousseau
- PE** 95 **Taverny** Lycée Louis Jouvot

Bac pro Esthétique cosmétique parfumerie

- PE** 78 **Magnanville** Lycée Léopold Sédar Senghor
- PE** 91 **Evry** Lycée professionnel Charles Baudelaire
- PE** 92 **Neuilly-sur-Seine** Lycée professionnel Vassily Kandinsky
- PE** 92 **Sceaux** Lycée Florian
- PE** 95 **Argenteuil** Lycée Fernand et Nadia Léger

Bac pro Optique lunetterie

- PE** 78 **Saint-Cyr-l'Ecole** Lycée professionnel Jean Perrin
- PE** 92 **Levallois-Perret** Lycée Léonard de Vinci

Bac pro Services aux personnes et aux territoires

- PE** 78 **Maule** Lycée professionnel agricole Le Buat
- PE** 91 **Etampes** Maison familiale horticole de l'Essonne Verte
- PE** 91 **Marcoussis** Lycée professionnel horticole et paysager UFA Saint-Antoine
- PE** 92 **Meudon** Lycée horticole et UFA (apprentissage) Saint-Philippe
- PE** 95 **Sannois** Lycée Professionnel agricole Nature et Services

Bac pro Services de proximité et vie locale

- PE** 78 **Le Chesnay** Lycée professionnel Jean Moulin
- PE** 78 **Trappes** Lycée professionnel Henri Matisse
- PE** 91 **Etampes** Lycée professionnel Nelson Mandela
- PE** 91 **Palaiseau** Section d'enseignement professionnel du lycée Henri Poincaré
- PE** 91 **Saint-Michel-sur-Orge** Lycée Léonard de Vinci
- PE** 92 **Boulogne-Billancourt** Lycée Etienne Jules Marey
- PE** 92 **Châtenay-Malabry** Lycée polyvalent Jean Jaurès
- PE** 95 **Argenteuil** Lycée Fernand et Nadia Léger
- PE** 95 **Arnouville** Lycée professionnel Virginia Henderson
- PE** 95 **Pontoise** Lycée Notre-Dame de la Compassion
- PE** 95 **Taverny** Lycée Louis Jouvot

Textile, habillement

CAP Arts de la broderie

- PE** 78 **Sartrouville** Lycée polyvalent Jules Verne

CAP Cordonnerie multiservice

- PE** 92 **Garches** Etablissement régional d'enseignement adapté Jean Monnet

CAP Cordonnier bottier

- A** 78 **Epône** CFA des Compagnons du Devoir et du Tour de France
- PE** 92 **Garches** Etablissement régional d'enseignement adapté Jean Monnet

CAP Maroquinerie

- PE** 91 **Juvisy-sur-Orge** Lycée professionnel Jean Monnet

CAP Métier du pressing

- PE** 91 **Evry** Lycée professionnel Charles Baudelaire
- PE** 95 **Ermont** Lycée professionnel Ferdinand Buisson

CAP Métiers de la mode - vêtement flou

- PE** 78 **Poissy** Lycée Adrienne Bolland
- PE** 91 **Massy** Lycée professionnel Gustave Eiffel
- PE** 92 **Nanterre** Lycée Louise Michel
- PE** 95 **Ermont** Lycée professionnel Ferdinand Buisson

CAP Sellerie générale

- A** 78 **Epône** CFA des Compagnons du Devoir et du Tour de France

CAP Tapissier-tapissière d'ameublement en décor

- A** 78 **Epône** CFA des Compagnons du Devoir et du Tour de France

Bac pro Artisanat et métiers d'art option tapisserie d'ameublement

- PE** 78 **Poissy** Lycée Adrienne Bolland
- PE** 92 **Colombes** Lycée polyvalent Anatole France

Bac pro Métiers de la mode - vêtements

- PE** 78 **Poissy** Lycée Adrienne Bolland
- PE** 91 **Juvisy-sur-Orge** Lycée professionnel Jean Monnet
- PE** 91 **Massy** Lycée professionnel Gustave Eiffel
- PE** 92 **Garches** Etablissement régional d'enseignement adapté Jean Monnet
- PE** 92 **Nanterre** Lycée Louise Michel
- PE** 95 **Ermont** Lycée professionnel Ferdinand Buisson

Bac pro Métiers du cuir option maroquinerie

- PE** 91 **Juvisy-sur-Orge** Lycée professionnel Jean Monnet

Transport, magasinage

CAP Conducteur livreur de marchandises

- PE** 95 **Saint-Ouen-l'Aumône** Lycée des métiers de l'automobile et du transport château d'Epluches

CAP Conducteur routier marchandises

- A** 78 **Le Tremblay-sur-Mauldre** CFA transport et logistique AFTRAL - Le Tremblay
- PE** 95 **Saint-Ouen-l'Aumône** Lycée des métiers de l'automobile et du transport château d'Epluches

CAP Déménageur sur véhicule utilitaire léger

- A** 78 **Le Tremblay-sur-Mauldre** CFA transport et logistique AFTRAL - Le Tremblay

CAP Opérateur/opératrice logistique

- PE** 91 **Cerny** Lycée professionnel Alexandre Denis
- PE** 91 **Savigny-sur-Orge** Lycée Gaspard Monge
- PE** 95 **Garges-lès-Gonesse** Lycée Arthur Rimbaud

CAP Transport fluvial

- A** 78 **Le Tremblay-sur-Mauldre** CFA de la navigation intérieure

Bac pro Conducteur transport routier marchandises

- A** 78 **Le Tremblay-sur-Mauldre** CFA transport et logistique AFTRAL - Le Tremblay
- PE** 91 **Cerny** Lycée professionnel Alexandre Denis
- PE** 95 **Saint-Ouen-l'Aumône** Lycée des métiers de l'automobile et du transport château d'Epluches

Bac pro Logistique

- A** 78 **Le Tremblay-sur-Mauldre** CFA transport et logistique AFTRAL - Le Tremblay
- PE** 91 **Cerny** Lycée professionnel Alexandre Denis
- PE** 91 **Savigny-sur-Orge** Lycée Gaspard Monge
- A** 92 **Gennevilliers** CFA transport et logistique AFTRAL - Gennevilliers
- PE** 92 **Villeneuve-la-Garenne** Lycée Charles Petiet
- PE** 95 **Garges-lès-Gonesse** Lycée Arthur Rimbaud
- A** 95 **Gonesse** CFA Promotrans Ile de France - Antenne de Gonesse
- PE** 95 **Jouy-le-Moutier** Lycée de l'Hautail
- PE** 95 **Saint-Ouen-l'Aumône** Lycée des métiers de l'automobile et du transport château d'Epluches

Bac pro Transport

- PE** 91 **Savigny-sur-Orge** Lycée Gaspard Monge
- PE** 95 **Garges-lès-Gonesse** Lycée Arthur Rimbaud
- PE** 95 **Saint-Ouen-l'Aumône** Lycée des métiers de l'automobile et du transport château d'Epluches

Bac pro Transport fluvial

- A** 78 **Le Tremblay-sur-Mauldre** CFA de la navigation intérieure

Les sections particulières

Sections européennes

Allemand

Pb 95 **Arnouville** Lycée professionnel Virginia Henderson

Anglais

Pb 78 **Guyancourt** Lycée d'hôtellerie et de tourisme

Pb 78 **La Celle-Saint-Cloud** Lycée professionnel Colbert

Pb 78 **La Queue-lez-Yvelines** Lycée Jean Monnet

Pb 78 **Les Mureaux** Lycée Jacques Vaucanson

Pb 78 **Mantes-la-Ville** Lycée polyvalent Camille Claudel

Pb 78 **Poissy** Lycée Adrienne Bolland

Pb 78 **Saint-Germain-en-Laye** Lycée Jean-Baptiste Poquelin

Pt 78 **Saint-Germain-en-Laye** Lycée professionnel Saint-Thomas de Villeneuve

Pb 78 **Sartrouville** Lycée polyvalent Jules Verne

Pb 78 **Trappes** Lycée professionnel Henri Matisse

Pt 78 **Versailles** Lycée professionnel Notre-Dame du Grandchamp

Pt 78 **Versailles** Lycée professionnel Saint-Vincent de Paul

Pb 78 **Villiers-Saint-Frédéric** Lycée Viollet le Duc

Pt 91 **Brunoy** Lycée polyvalent Saint-Pierre

Pb 91 **Cerny** Lycée professionnel Alexandre Denis

Pb 91 **Corbeil-Essonnes** Lycée Robert Doisneau

Pb 91 **Draveil** Lycée professionnel Nadar

Pb 91 **Etiolles** Lycée professionnel Château des Coudraies

Pb 91 **Les Ulis** Lycée l'Essouriau

Pb 91 **Longjumeau** Lycée des Métiers Jean Perrin

Pb 91 **Massy** Lycée professionnel Gustave Eiffel

Pb 91 **Massy** Section d'enseignement professionnel du lycée Parc de Vilgénis

Pb 91 **Palaiseau** Section d'enseignement professionnel du lycée Henri Poincaré

Pb 91 **Sainte-Geneviève-des-Bois** Lycée Paul Langevin

Pb 91 **Yerres** Lycée professionnel Louis Armand

Pb 92 **Antony** Lycée professionnel Théodore Monod

Pb 92 **Asnières-sur-Seine** Lycée de Prony

Pb 92 **Boulogne-Billancourt** Lycée Etienne Jules Marey

Pb 92 **Clichy** Lycée Isaac Newton

Pb 92 **Clichy** Lycée René Auffray

Pb 92 **Colombes** Lycée Claude Garamont

Pb 92 **Colombes** Lycée Anatole France

Pb 92 **Courbevoie** Lycée professionnel Paul Painlevé

Pt 92 **Issy-les-Moulineaux** Lycée polyvalent La Salle - Saint-Nicolas

Pb 92 **Meudon** Lycée professionnel Les Côtes de Villebon

Pb 92 **Montrouge** Lycée professionnel Jean Monnet

Pb 92 **Nanterre** Lycée Louise Michel

Pb 92 **Puteaux** Lycée professionnel Voilin

Pb 92 **Rueil-Malmaison** Lycée Gustave Eiffel

Pt 92 **Rueil-Malmaison** Lycée professionnel Passy Buzenval

Pb 92 **Saint-Cloud** Lycée Alberto Santos Dumont

Pb 92 **Sceaux** Lycée Florian

Pb 95 **Argenteuil** Lycée Fernand et Nadia Léger

Pt 95 **Argenteuil** Ecole nationale des professions de l'automobile - GARAC

Pb 95 **Beaumont-sur-Oise** Lycée Evariste Galois

Pb 95 **Bezons** Lycée de Bezons

Pb 95 **Chars** Lycée professionnel régional du Vexin

Pb 95 **Cormeilles-en-Parisis** Lycée professionnel Le Corbusier

Pb 95 **Domont** Lycée George Sand

Pb 95 **Eaubonne** Lycée Louis Armand

Pb 95 **Eragny** Lycée Auguste Escoffier

Pb 95 **Ermont** Lycée des métiers Gustave Eiffel

Pb 95 **Ermont** Lycée professionnel Ferdinand Buisson

Pb 95 **Fosses** Lycée Charles Baudelaire

Pb 95 **Garges-lès-Gonnesse** Lycée Arthur Rimbaud

Pb 95 **Goussainville** Lycée Romain Rolland

Pb 95 **Jouy-le-Moutier** Lycée de l'Hautil

Pb 95 **Montmorency** Lycée professionnel Turgot

Pb 95 **Montsoult** Lycée professionnel Jean Mermoz

Pb 95 **Saint-Ouen-l'Aumône** Lycée Edmond Rostand

Pb 95 **Jouy-le-Moutier** Lycée de l'Hautil

Pb 95 **Montmorency** Lycée professionnel Turgot

Pb 95 **Montsoult** Lycée professionnel Jean Mermoz

Pb 95 **Saint-Ouen-l'Aumône** Lycée Edmond Rostand

Pb 91 **Draveil** Lycée professionnel Nadar

Pb 91 **Morangis** Lycée Marguerite Yourcenar

Pb 91 **Sainte-Geneviève-des-Bois** Lycée Paul Langevin

Pb 92 **Courbevoie** Lycée professionnel Paul Painlevé

Pb 92 **Saint-Cloud** Lycée Alberto Santos Dumont

Pb 92 **Sceaux** Lycée Florian

Pb 95 **Argenteuil** Lycée Fernand et Nadia Léger

Pb 95 **Beaumont-sur-Oise** Lycée Evariste Galois

Pb 95 **Eaubonne** Lycée Louis Armand

Pb 95 **Eragny** Lycée Auguste Escoffier

Pb 95 **Garges-lès-Gonnesse** Lycée Arthur Rimbaud

Pb 95 **Montsoult** Lycée professionnel Jean Mermoz

Pt 78 **Versailles** Lycée professionnel Saint-Vincent de Paul

Pt 78 **Versailles** Lycée professionnel Saint-Vincent de Paul

Pt 78 **Versailles** Lycée professionnel Saint-Vincent de Paul

Unité pédagogique pour élèves allophones arrivants

Pb 78 **Poissy** Lycée Adrienne Bolland

Pb 78 **Saint-Cyr-l'Ecole** Lycée professionnel Jean Perrin

Pb 91 **Ervy** Lycée professionnel Auguste Perret

Pb 91 **Ervy** Lycée professionnel Charles Baudelaire

Pb 91 **Ris-Orangis** Lycée professionnel Pierre Mendès France

Pb 92 **Montrouge** Lycée professionnel Jean Monnet

Pb 95 **Argenteuil** Lycée Fernand et Nadia Léger

Pb 95 **Enghien-les-Bains** Lycée polyvalent Gustave Monod

Sport et études en Île-de-France

voir sur le site de la délégation régionale Onisep IDF www.onisep.fr/ile-de-france

ULIS

Troubles de la fonction auditive

Pb 95 **Argenteuil** Lycée Fernand et Nadia Léger

Troubles de la fonction visuelle

Pb 78 **Rambouillet** Lycée Louis Bascan

Troubles des fonctions motrices

Pb 78 **La Queue-lez-Yvelines** Lycée Jean Monnet

Troubles des fonctions autres que sensorielles et motrices

Pb 78 **Guyancourt** Lycée d'hôtellerie et de tourisme

Pb 78 **La Celle-Saint-Cloud** Lycée professionnel Lucien René Duchesne

Pb 78 **Les Mureaux** Lycée Jacques Vaucanson

Pb 78 **Mantes-la-Ville** Lycée polyvalent Camille Claudel

Pb 78 **Poissy** Lycée Adrienne Bolland

Pb 78 **Porcheville** Lycée Lavoisier

Pb 78 **Saint-Cyr-l'Ecole** Lycée professionnel Jean Perrin

Pt 78 **Saint-Germain-en-Laye** Lycée professionnel Saint-Thomas de Villeneuve

Pt 78 **Sartrouville** Lycée Jean-Paul II

Pb 78 **Trappes** Lycée professionnel Louis Blériot

Pb 78 **Versailles** Lycée professionnel Jacques Prévert

Pb 78 **Villiers-Saint-Frédéric** Lycée Viollet le Duc

Pb 91 **Arpajon** Lycée professionnel Paul Belmondo

Pb 91 **Bretigny-sur-Orge** Lycée Jean Pierre Timbaud

Pb 91 **Cerny** Lycée professionnel Alexandre Denis

Pb 91 **Dourdan** Lycée Nikola Tesla

Pb 91 **Draveil** Lycée professionnel Nadar

Pb 91 **Etampes** Lycée professionnel Nelson Mandela

Pb 91 **Ervy** Lycée professionnel Auguste Perret

Pb 91 **Ervy** Lycée professionnel Charles Baudelaire

Pb 91 **Longjumeau** Lycée des Métiers Jean Perrin

Pb 91 **Massy** Lycée professionnel Gustave Eiffel

Pb 91 **Ris-Orangis** Lycée professionnel Pierre Mendès France

Pb 91 **Sainte-Geneviève-des-Bois** Lycée Paul Langevin

Pb 91 **Saint-Michel-sur-Orge** Lycée Léonard de Vinci

Pb 91 **Savigny-sur-Orge** Lycée Gaspard Monge

Pb 92 **Antony** Lycée professionnel Théodore Monod

Pb 92 **Asnières-sur-Seine** Lycée de Prony

Pb 92 **Boulogne-Billancourt** Lycée Etienne Jules Marey

Pt 92 **Fontenay-aux-Roses** Lycée professionnel Saint-François d'Assise

Pb 92 **Malakoff** Lycée professionnel Louis Girard

Pb 92 **Montrouge** Lycée professionnel Jean Monnet

Pb 92 **Puteaux** Lycée professionnel Voilin

Pb 92 **Saint-Cloud** Lycée Alberto Santos Dumont

Pb 92 **Sceaux** Lycée Florian

Pb 92 **Suresnes** Lycée des métiers Louis Blériot

Pb 92 **Villeneuve-la-Garenne** Lycée Charles Petiet

Pb 95 **Argenteuil** Lycée Fernand et Nadia Léger

Pb 95 **Chars** Lycée professionnel régional du Vexin

Pb 95 **Cormeilles-en-Parisis** Lycée professionnel Le Corbusier

Pb 95 **Eragny** Lycée Auguste Escoffier

Pb 95 **Ermont** Lycée professionnel Ferdinand Buisson

Pb 95 **Fosses** Lycée Charles Baudelaire

Pb 95 **Garges-lès-Gonnesse** Lycée Arthur Rimbaud

Pb 95 **Saint-Ouen-l'Aumône** Lycée des métiers de l'automobile et du transport château d'Epluchés

Pb 95 **Villiers-le-Bel** Lycée Pierre Mendès France

Pb 95 **Saint-Ouen-l'Aumône** Lycée des métiers de l'automobile et du transport château d'Epluchés

Pb 95 **Villiers-le-Bel** Lycée Pierre Mendès France

Pb 95 **Saint-Ouen-l'Aumône** Lycée des métiers de l'automobile et du transport château d'Epluchés

Pb 95 **Villiers-le-Bel** Lycée Pierre Mendès France

Pb 95 **Saint-Ouen-l'Aumône** Lycée des métiers de l'automobile et du transport château d'Epluchés

Pb 95 **Villiers-le-Bel** Lycée Pierre Mendès France

Pb 95 **Saint-Ouen-l'Aumône** Lycée des métiers de l'automobile et du transport château d'Epluchés

Pb 95 **Villiers-le-Bel** Lycée Pierre Mendès France

Pb 95 **Saint-Ouen-l'Aumône** Lycée des métiers de l'automobile et du transport château d'Epluchés

Pb 95 **Villiers-le-Bel** Lycée Pierre Mendès France

Pb 95 **Saint-Ouen-l'Aumône** Lycée des métiers de l'automobile et du transport château d'Epluchés

Pb 95 **Villiers-le-Bel** Lycée Pierre Mendès France

Pb 95 **Saint-Ouen-l'Aumône** Lycée des métiers de l'automobile et du transport château d'Epluchés

Pb 95 **Villiers-le-Bel** Lycée Pierre Mendès France

Pb Lycée public
Pt Lycée privé sous contrat
A Apprentissage

Les formations professionnelles

Plus d'information :
www.ac-versailles.fr
rubrique Formation, Orientation

Pb Les lycées publics

Dans les pages suivantes sont indiqués les établissements publics avec leurs diplômes et leurs sections particulières. Les établissements sont classés par numéro de département, ville et nom d'établissement.

Pour certaines formations dites **inter-académiques**, il est possible de demander une inscription dans un lycée public de l'académie de Créteil ou de Paris. La liste de ces formations sera disponible sur :

www.onisep.fr/Ile-de-France/Se-former-dans-ma-region - Rubrique "S'informer sur le lycée"

Les formations donnant lieu à des entretiens d'information PASSPRO (voir page 27) sont indiquées par la lettre **P**.

Ce carnet d'adresses fera l'objet d'une mise à jour consultable sur :

www.onisep.fr/Ile-de-France/Se-former-dans-ma-region - Rubrique "S'informer sur le lycée"

78 Yvelines

78 ACHÈRES

Pb Lycée Louise Weiss
201 avenue du Général de Gaulle
Tél. 01 39 22 08 57
www.louiseweiss.fr
Code : 0781950W
Langue vivante : Anglais

Bac pro

- Accompagnement, soins et services à la personne option B : en structure

78 CONFLANS-SAINTE-HONORINE

Pb Lycée Simone Weil
Lycée des métiers du nautisme
Rue du Val d'Oise
Tél. 01 39 19 88 26
www.lyc-weil-conflans.ac-versailles.fr
Code : 0783447Y
Internat garçons-filles
situé au 63-65 rue Anatole France
78700 Conflans-Ste-Honorine
Langues vivantes : Anglais, Espagnol

CAP

- Maintenance des véhicules option A voitures particulières
- Préparation et réalisation d'ouvrages électriques

Bac pro

- Accueil - relation clients et usagers
- Etude et définition de produits industriels
- Gestion-administration
- Maintenance des véhicules option A voitures particulières (alternance possible à partir de la classe de 1^{re})
- Maintenance nautique
- Métiers de l'électricité et de ses environnements connectés (Possibilité de suivre ce bac pro en partenariat avec la Marine Nationale - CIRFA de Pontoise)
- Technicien d'usinage

78 GUYANCOURT

Pb Lycée d'hôtellerie et de tourisme
Lycée des métiers des services hôteliers et du tourisme
Place François Rabelais
Tél. 01 30 96 12 00
www.lyc-hotellerie-guyancourt.ac-versailles.fr
Code : 0781578S
Internat garçons-filles
Langues vivantes : Anglais, Allemand, Espagnol

CAP

- Commercialisation et services en hôtel-café-restaurant **P**
- Cuisine **P**

Bac pro

- Boulanger pâtissier **P**
- Commercialisation et services en restauration **P**
- Cuisine **P**

Sections particulières

- Section européenne : Anglais (en liaison avec les bacs pro Com. & serv. en restauration et Cuisine)
- Unité localisée pour l'inclusion scolaire

78 LA CELLE-SAINT-CLOUD

Pb Lycée professionnel Colbert
Lycée des métiers de la vente et des services aux entreprises
52 avenue Pasteur
Tél. 01 30 78 20 80
www.lyc-colbert-lacelle.ac-versailles.fr/
Code : 0783249H
Langues vivantes : Anglais, Espagnol

CAP

- Employé de vente spécialisé option B produits d'équipement courant

Bac pro

- Accueil - relation clients et usagers
- Commerce
- Gestion-administration
- Vente (prospection, négociation, suivi de clientèle)

Sections particulières

- Section européenne : Anglais (en liaison avec les bacs pro gestion-administration et accueil - relation clients et usagers)

78 LA CELLE-SAINT-CLOUD

Pb Lycée professionnel Lucien René Duchesne
Lycée des métiers de l'automobile
49 avenue Maurice de Hirsch
Tél. 01 30 08 10 60
Code : 0783214V
Langue vivante : Anglais

CAP

- Maintenance des véhicules option A voitures particulières
- Réparation des carrosseries

Bac pro

- Maintenance des véhicules option A voitures particulières
- Microtechniques
- Réparation des carrosseries

Sections particulières

- Unité localisée pour l'inclusion scolaire

78 **LA QUEUE-LEZ-YVELINES**

Pb Lycée Jean Monnet
Lycée des métiers de la vente et de la gestion
Place de l'Europe
Tél. 01 34 86 66 70
www.lyc-monnet-lqly.ac-versailles.fr
Code : 0781839A
Langues vivantes : Anglais, Espagnol

Bac pro

- Commerce
- Vente (prospection, négociation, suivi de clientèle)

Sections particulières

- Section européenne : Anglais (en liaison avec les deux bacs pro)
- Unité localisée pour l'inclusion scolaire : troubles des fonctions motrices

78 **LE CHESNAY**

Pb Lycée professionnel Jean Moulin
Lycée des métiers de l'électro-énergétique
16-18 rue du Docteur Audigier
Tél. 01 39 23 16 80
www.lyc-moulin-lechesnay.ac-versailles.fr/
Code : 0782602E
Langues vivantes : Anglais, Espagnol

CAP

- Assistant technique en milieu familial et collectif
- Installateur sanitaire

Bac pro

- Accompagnement, soins et services à la personne option B : en structure
- Etude et réalisation d'agencement
- Métiers de l'électricité et de ses environnements connectés
- Services de proximité et vie locale
- Systèmes numériques option C
Réseaux informatiques et systèmes communicants
- Technicien de maintenance des systèmes énergétiques et climatiques
- Technicien du froid et du conditionnement d'air
- Technicien en installation des systèmes énergétiques et climatiques

78 **LES MUREAUX**

Pb Lycée Jacques Vaucanson
Lycée des métiers du génie électrique, du commerce et de l'aide à la personne
14 rue Albert Thomas
Tél. 01 30 99 94 10
www.lyc-vaucanson-lesmureaux.ac-versailles.fr/
Code : 0781984H
Langues vivantes : Anglais, Espagnol

CAP

- Agent polyvalent de restauration
- Employé de vente spécialisé option B produits d'équipement courant
- Préparation et réalisation d'ouvrages électriques

Bac pro

- Accompagnement, soins et services à la personne option B : en structure
- Commerce
- Gestion-administration (classe de 2^{de} professionnelle)
- Métiers de l'électricité et de ses environnements connectés
- Systèmes numériques option B
Audiovisuels, réseau et équipement domestiques
- Vente (prospection, négociation, suivi de clientèle)

Sections particulières

- Section européenne : Anglais (en liaison avec la 2^{de} professionnelle Gestion-administration)
- Unité localisée pour l'inclusion scolaire

78 **LIMAY**

Pb Lycée Condorcet
Allée Condorcet
Tél. 01 30 92 72 72
www.lyc-condorcet-limay.ac-versailles.fr
Code : 0781884Z
Langues vivantes : Anglais, Espagnol

CAP

- Employé de vente spécialisé option B produits d'équipement courant

Bac pro

- Commerce
- Gestion-administration

78 **MAGNANVILLE**

Pb Lycée Léopold Sédar Senghor
Place Pierre Bérégoov
Tél. 01 30 98 37 70
www.lyc-senghor-magnanville.ac-versailles.fr
Code : 0781951X
Langue vivante : Anglais

CAP

- Coiffure
- Esthétique, cosmétique, parfumerie

Bac pro

- Accompagnement, soins et services à la personne option B : en structure
- Esthétique cosmétique parfumerie

78 **MANTES-LA-JOLIE**

Pb Lycée Jean Rostand
66 rue Fernand Bodet
Tél. 01 30 94 09 21
www.lyc-rostand-mantes.ac-versailles.fr/
Code : 0782540M
Langues vivantes : Anglais, Espagnol

CAP

- Maintenance des matériels option C matériels d'espaces verts
- Réalisations industrielles en chaudronnerie ou soudage (1^{ère} année commune)

Bac pro

- Gestion-administration
- Maintenance des équipements industriels
- Maintenance des véhicules option A voitures particulières
- Métiers de l'électricité et de ses environnements connectés
- Pilote de ligne de production

78 **MANTES-LA-VILLE**

Pb Lycée polyvalent Camille Claudel
Lycée des métiers de l'accompagnement aux personnes, du commerce et de l'hôtellerie-restauration
20 rue de la Lyre
Tél. 01 34 97 92 10
www.lyc-metiers-mantes.ac-versailles.fr
Code : 0783533S
Langues vivantes : Anglais, Espagnol

CAP

- Accompagnant éducatif petite enfance
- Commercialisation et services en hôtel-café-restaurant **P**
- Cuisine **P**
- Employé de commerce multi-spécialités
- Employé de vente spécialisé option A produits alimentaires
- Employé de vente spécialisé option B produits d'équipement courant

Bac pro

- Accompagnement, soins et services à la personne option B : en structure
- Accueil - relation clients et usagers
- Commerce
- Commercialisation et services en restauration **P**
- Cuisine **P**
- Gestion-administration
- Vente (prospection, négociation, suivi de clientèle)

Sections particulières

- Section européenne : Anglais, Espagnol (en liaison avec les bacs pro commerce, accueil et vente en anglais et espagnol, avec les bacs pro commercialisation et services en restauration et cuisine en anglais)
- Unité localisée pour l'inclusion scolaire

78 **MAUREPAS**

Pb Lycée Dumont d'Urville
2 avenue de Franche-Comté
Tél. 01 30 16 46 10
www.lyc-dumont-maurepas.ac-versailles.fr/
Code : 0781883Y
Langues vivantes : Anglais, Espagnol

Bac pro

- Gestion-administration

78 **MONTIGNY-LE-BRETONNEUX**

Pb Lycée Emilie de Breteuil
3 rue du Canal
Tél. 01 30 57 11 33
www.lyc-breteuil-montigny.ac-versailles.fr
Code : 0781819D
Langue vivante : Anglais

Bac pro

- Microtechniques

78 **NOISY-LE-ROI**

Pb Segpa du Collège Jean-Baptiste de la Quintinye
1 Place Quintinye
Tél. 01 30 80 16 00
www.clg-quintinye-noisy.ac-versailles.fr/
Code : 0780179W

CAPA

- Jardinier Paysagiste

Sections particulières

- Unité localisée pour l'inclusion scolaire

78 **POISSY**

Pb Lycée Adrienne Bolland
Lycée des métiers de l'artisanat, de l'industrie et des services
62-64 boulevard Devaux
Tél. 01 30 06 38 48
Code : 0781983G
Langues vivantes : Anglais, Allemand, Espagnol

CAP

- Accompagnant éducatif petite enfance
- Ebéniste **P**
- Employé de commerce multi-spécialités
- Métiers de la mode - vêtement flou

Bac pro

- Accompagnement, soins et services à la personne option B : en structure
- Artisanat et métiers d'art option tapisserie d'ameublement **P** (ouverture)
- Commerce
- Gestion-administration
- Métiers de la mode - vêtements **P**
- Métiers de l'électricité et de ses environnements connectés
- Vente (prospection, négociation, suivi de clientèle)

Sections particulières

- Section européenne : Anglais (ouverture)

- Unité pédagogique pour élèves allophones arrivants

- Unité localisée pour l'inclusion scolaire

78 **PORCHEVILLE**

Pb Lycée Lavoisier
44 boulevard de la République
Tél. 01 34 79 66 30
www.lyc-lavoisier-porcheville.ac-versailles.fr/
Code : 0781948U
Internat garçons-filles
Langue vivante : Anglais

CAP

- Conducteur d'engins : travaux publics et carrières
- Constructeur de routes
- Installateur sanitaire
- Installateur thermique
- Préparation et réalisation d'ouvrages électriques

Bac pro

- Maintenance des matériels option B matériels de construction et de manutention
- Métiers de l'électricité et de ses environnements connectés
- Procédés de la chimie, de l'eau et des papiers-cartons
- Technicien de maintenance des systèmes énergétiques et climatiques
- Technicien du froid et du conditionnement d'air
- Travaux publics

Sections particulières

- Unité localisée pour l'inclusion scolaire

Index vote pro

Pb Lycées publics

Pb Lycées privés sous contrat

A Apprentissage

Index vote G T

Pb Lycées publics

Pb Lycées privés sous contrat

78 **RAMBOUILLET**
Lycée Louis Bascan
5 avenue du Général Leclerc
Tél. 01 34 83 64 00
www.lyc-bascan-rambouillet.ac-versailles.fr
Code : 0782549X
Internat garçons-filles
avec priorité aux élèves malvoyants
Langues vivantes : Anglais, Espagnol

CAP
- Commercialisation et services en hôtel-café-restaurant **P**
- Cuisine **P**

Bac pro
- Commercialisation et services en restauration **P**
- Cuisine **P**
- Gestion-administration
- Métiers de l'électricité et de ses environnements connectés
- Pilote de ligne de production
- Technicien d'usinage

Sections particulières
- Unité localisée pour l'inclusion scolaire : troubles de la fonction visuelle

78 **SAINT-CYR-L'ECOLE**
Lycée professionnel Jean Perrin
Rue Lucien Sampaix
Tél. 01 30 45 10 12
www.lyc-perrin-st-cyr.ac-versailles.fr/
Code : 0782593V
Langues vivantes : Anglais, Espagnol

CAP
- Employé de commerce multi-spécialités
- Signalétique et décors graphiques **P**

Bac pro
- Accueil - relation clients et usagers
- Artisanat et métiers d'art option marchandisage visuel **P**
- Commerce
- Gestion-administration
- Optique lunetterie **P**

Sections particulières
- Unité pédagogique pour élèves allophones arrivants
- Unité localisée pour l'inclusion scolaire

78 **SAINT-GERMAIN-EN-LAYE**
Lycée agricole et horticole
Route forestière des Princesses
Tél. 01 30 87 18 00
www.lyceehorticole.ac-versailles.fr
Code : 0780004F
Internat garçons-filles
pour toutes filières sauf CAPA
Langue vivante : Anglais

CAP
- Fleuriste

CAPA
- Métiers de l'agriculture : production végétale : arboriculture, horticulture **P**

Bac pro
- Aménagements paysagers **P**
- Productions horticoles **P**

78 **SAINT-GERMAIN-EN-LAYE**
Lycée Jean-Baptiste Poquelin
Lycée des métiers du management, de la gestion et des services
72 rue Léon Désoyer
Tél. 01 30 87 44 00
www.lyc-poquelin-st-germain-laye.ac-versailles.fr/
Code : 0782557F
Langues vivantes : Anglais, Allemand, Espagnol, Portugais

Bac pro
- Accueil - relation clients et usagers (ouverture)
- Commerce
- Gestion-administration
- Vente (prospection, négociation, suivi de clientèle)

Sections particulières
- Section européenne : Anglais (en liaison avec le bac pro gestion-administration)

78 **SAINT-GERMAIN-EN-LAYE**
Lycée polyvalent Léonard de Vinci

Lycée des métiers de l'électrotechnique et des automatismes
2 boulevard Hector Berlioz
Tél. 01 39 10 25 25
www.lyc-vinci-saint-germain-ac-versailles.fr
Code : 0782556E
Langue vivante : Anglais

CAP
- Préparation et réalisation d'ouvrages électriques

Bac pro
- Maintenance des équipements industriels
- Métiers de l'électricité et de ses environnements connectés

78 **SARTROUVILLE**
Lycée polyvalent Jules Verne
Lycée des métiers de l'artisanat d'art dans les professions du spectacle
2 rue de la Constituante
Tél. 01 61 04 13 00
www.lyc-verne-sartrouville.ac-versailles.fr
Code : 0783431F
Langues vivantes : Anglais, Espagnol, Portugais

CAP
- Accessoiriste réalisateur **P**
- Agent de sécurité **P**
- Arts de la broderie : dominante broderie à la main, dominante broderie sur machine
- Employé de vente spécialisé option B produits d'équipement courant

Bac pro
- Commerce
- Gestion-administration
- Maintenance des équipements industriels
- Métiers de la sécurité **P**
- Métiers de l'électricité et de ses environnements connectés

Sections particulières
- Section européenne : Anglais, Espagnol (en liaison avec le bac pro commerce pour l'espagnol, le bac pro gestion-administration pour l'anglais)

78 **TRAPPES**
Lycée professionnel Henri Matisse
Lycée des métiers de la petite enfance, des soins à la personne et du commerce
55 rue de Montfort
Tél. 01 30 62 87 42
www.lycee-henry-matisse.fr
Code : 0780584L
Langues vivantes : Anglais, Espagnol

CAP
- Employé de commerce multi-spécialités
- Employé de vente spécialisé option B produits d'équipement courant

Bac pro
- Accompagnement, soins et services à la personne option A : à domicile
- Accompagnement, soins et services à la personne option B : en structure
- Accueil - relation clients et usagers
- Commerce
- Services de proximité et vie locale

Sections particulières
- Section européenne : Anglais (en liaison avec le bac pro commerce)

78 **TRAPPES**
Lycée professionnel Louis Blériot
Lycée des métiers des services aux entreprises, aux collectivités et aux personnes
Rue Léo Lagrange
Tél. 01 30 51 88 18
www.lyc-blériot-trappes.ac-versailles.fr
Code : 0780273Y
Langue vivante : Anglais

CAP
- Agent de sécurité **P**
- Agent polyvalent de restauration
- Assistant technique en milieu familial et collectif
- Préparation et réalisation d'ouvrages électriques

Bac pro
- Maintenance des équipements industriels (en partenariat avec la Marine nationale)
- Métiers de la sécurité **P**
- Métiers de l'électricité et de ses environnements connectés
- Systèmes numériques option A Sûreté et sécurité des infrastructures, de l'habitat et du tertiaire
- Systèmes numériques option C Réseaux informatiques et systèmes communicants

Sections particulières
- Unité localisée pour l'inclusion scolaire

78 **VERSAILLES**
Lycée Jules Ferry
29 rue du Maréchal Joffre
Tél. 01 39 20 11 60
www.lyc-ferry-versailles.ac-versailles.fr
Code : 0782565P
Annexe : 14 rue du Maréchal Joffre
78000 Versailles
Langue vivante : Anglais

Bac pro
- Métiers de l'électricité et de ses environnements connectés
- Systèmes numériques option B Audiovisuels, réseau et équipement domestiques

78 **VERSAILLES**
Lycée professionnel Jacques Prévert
88 avenue des Etats Unis
Tél. 01 39 07 28 40
www.lyc-prevert-versailles.ac-versailles.fr/site/
Code : 0782603F
Langues vivantes : Anglais, Espagnol

CAP
- Employé de commerce multi-spécialités
- Employé de vente spécialisé option A produits alimentaires

Bac pro
- Commerce
- Gestion-administration
- Vente (prospection, négociation, suivi de clientèle)

Sections particulières
- Section européenne : Espagnol (en liaison avec le bac pro gestion-administration)
- Unité localisée pour l'inclusion scolaire

78 **VILLIERS-SAINT-FRÉDÉRIC**
Lycée Viollet le Duc
Lycée des métiers de l'habitat et du développement durable
1 route de Septeuil
Tél. 01 34 91 71 50
www.lyc-violletleduc.ac-versailles.fr/
Code : 0782587N
Internat garçons-filles
Langue vivante : Anglais

CAP
- Installateur sanitaire
- Maintenance de bâtiments de collectivités
- Menuisier fabricant de menuiserie, mobilier et agencement
- Peintre-applicateur de revêtements

Bac pro
- Aménagement et finition du bâtiment
- Métiers de l'électricité et de ses environnements connectés
- Technicien constructeur bois
- Technicien d'études du bâtiment option A : études et économie
- Technicien d'études du bâtiment option B : assistant en architecture
- Technicien en installation des systèmes énergétiques et climatiques
- Technicien géomètre - topographe
- Technicien menuisier-agenceur

Sections particulières

- Section européenne : Anglais (en liaison avec le bac pro technicien d'études du bâtiment)
- Unité localisée pour l'inclusion scolaire

91 Essonne

91 ARPAJON

Pb Lycée professionnel Paul Belmondo

23 avenue de la Division Leclerc
Tél. 01 60 83 80 60

www.lyc-belmondo-arpajon.ac-versailles.fr

Code : 0910628N

Langues vivantes : Anglais, Espagnol

CAP

- Agent de sécurité **P**
- Assistant technique en milieu familial et collectif

Bac pro

- Accueil - relation clients et usagers
- Commerce
- Gestion-administration
- Maintenance des équipements industriels
- Métiers de la sécurité **P**
- Métiers de l'électricité et de ses environnements connectés
- Vente (prospection, négociation, suivi de clientèle)

Sections particulières

- Section européenne : Espagnol (en liaison avec le bac pro gestion-administration et le bac pro commerce)
- Unité localisée pour l'inclusion scolaire

91 ATHIS-MONS

Pb Lycée Clément Ader

37 bis rue Geneviève Anthonioz de Gaulle
Tél. 01 69 38 36 36

www.lyc-ader-athis.ac-versailles.fr

Code : 0910676R

Langue vivante : Anglais

CAP

- Préparation et réalisation d'ouvrages électriques

Bac pro

- Maintenance des équipements industriels
- Métiers de l'électricité et de ses environnements connectés

91 BRÉTIGNY-SUR-ORGE

Pb Lycée Jean Pierre Timbaud

4 rue Henri Douard
Tél. 01 60 85 50 00

www.lyc-timbaud-bretigny.fr/

Code : 0910975R

Internat garçons-filles

Langue vivante : Anglais

CAP

- Maçon
- Menuisier aluminium-verre
- Réalisations industrielles en chaudronnerie ou soudage (1^{ère} année commune)

Bac pro

- Menuiserie aluminium-verre
- Ouvrages du bâtiment : métallerie
- Technicien d'études du bâtiment option A : études et économie
- Technicien d'études du bâtiment option B : assistant en architecture
- Technicien en chaudronnerie industrielle
- Technicien géomètre - topographe

Sections particulières

- Unité localisée pour l'inclusion scolaire

91 CERNY

Pb Lycée professionnel Alexandre Denis

Lycée des métiers de l'aéronautique, de la logistique et des transports Montmirault

Tél. 01 64 57 60 22

www.lyc-denis-cerny.ac-versailles.fr

Code : 0910630R

Internat garçons-filles

Annexe : aérodrome J.B. Salis 91590 Cerny

Langues vivantes : Anglais, Espagnol

CAP

- Aéronautique option avionique **P**
- Maintenance des véhicules option A voitures particulières
- Opérateur/opératrice logistique
- Réparation des carrosseries

Bac pro

- Aéronautique option avionique **P**
- Aéronautique option systèmes **P**
- Aviation générale **P**
- Conducteur transport routier marchandises **P**
- Logistique
- Maintenance des véhicules option A voitures particulières
- Réparation des carrosseries

Sections particulières

- Section européenne : Anglais (en liaison avec les Bacs pro Aéronautique et Maintenance des véhicules)
- Unité localisée pour l'inclusion scolaire

91 CORBEIL-ESSONNES

Pb Lycée Robert Doisneau

Lycée des métiers des services aux entreprises et de l'industrie 89 avenue Serge Dassault
Tél. 01 60 88 81 81

<http://lyc2-doisneau-corbeil.ac-versailles.fr>

Code : 0910620E

Langues vivantes : Anglais, Allemand, Espagnol, Portugais

CAP

- Préparation et réalisation d'ouvrages électriques

Bac pro

- Commerce
- Gestion-administration
- Métiers de l'électricité et de ses environnements connectés
- Technicien d'usinage
- Vente (prospection, négociation, suivi de clientèle)

Sections particulières

- Section européenne : Anglais (en liaison avec le bac pro gestion-administration)

91 COURCOURONNES

Pb Lycée Georges Brassens

Lycée des métiers du Numérique et des Arts appliqués
8 rue Georges Brassens

Tél. 01 69 47 54 70

www.lyc-brassens-courcouronnes.ac-versailles.fr

Code : 0911828T

Langue vivante : Anglais

Bac pro

- Microtechniques
- Systèmes numériques option B Audiovisuels, réseau et équipement domestiques
- Systèmes numériques option C Réseaux informatiques et systèmes communicants

91 DOURDAN

Pb Lycée Nikola Tesla

15-21 Chemin du Champ de Courses

Tél. 01 64 59 39 00

www.lyc-tesla-dourdan.ac-versailles.fr

Code : 0912364A

Le lycée A. Sarcey a fusionné avec le lycée Nikola Tesla

Langues vivantes : Anglais, Allemand, Espagnol

CAP

- Maintenance des matériels option C matériels d'espaces verts

Bac pro

- Accueil - relation clients et usagers
- Gestion-administration
- Maintenance des équipements industriels
- Maintenance des matériels option A matériels agricoles
- Maintenance des matériels option B matériels de construction et de manutention
- Maintenance des matériels option C matériels d'espaces verts
- Métiers de l'électricité et de ses environnements connectés
- Systèmes numériques option A Sécurité et sécurité des infrastructures, de l'habitat et du tertiaire
- Systèmes numériques option C Réseaux informatiques et systèmes communicants
- Vente (prospection, négociation, suivi de clientèle)

Sections particulières

- Unité localisée pour l'inclusion scolaire

91 DRAVEIL

Pb Lycée professionnel Nadar

Lycée des métiers de la sécurité, de l'industrie et des services aux entreprises

42 bis rue Charles Mory

Tél. 01 69 40 38 10

www.lyc-nadar-draveil.ac-versailles.fr

Code : 0910755B

Langues vivantes : Anglais, Allemand, Espagnol

CAP

- Agent de sécurité **P**
- Employé de vente spécialisé option B produits d'équipement courant
- Préparation et réalisation d'ouvrages électriques

Bac pro

- Commerce
- Maintenance des équipements industriels
- Métiers de la sécurité **P**
- Métiers de l'électricité et de ses environnements connectés
- Vente (prospection, négociation, suivi de clientèle)

Sections particulières

- Section européenne : Anglais, Espagnol (en liaison avec les bacs pro commerce et vente pour l'anglais et l'espagnol)
- Unité localisée pour l'inclusion scolaire

91 ETAMPES

Pb Lycée Geoffroy-Saint-Hilaire

2-6 avenue Geoffroy-Saint-Hilaire
Tél. 01 69 92 17 70

www.lyc-st-hilaire-etampes.ac-versailles.fr/

Code : 0910622G

Langues vivantes : Anglais, Allemand, Espagnol

Bac pro

- Gestion-administration

91 ETAMPES

Pb Lycée professionnel Nelson Mandela

8 rue Julien Prarville
Tél. 01 69 92 15 15

www.lyc-mandela-etampes.ac-versailles.fr/

Code : 0911401D

Langues vivantes : Anglais, Espagnol

CAP

- Assistant technique en milieu familial et collectif
- Employé de commerce multi-spécialités
- Préparation et réalisation d'ouvrages électriques

Bac pro

- Accompagnement, soins et services à la personne option B : en structure
- Commerce
- Maintenance des équipements industriels
- Métiers de l'électricité et de ses environnements connectés
- Services de proximité et vie locale

Sections particulières

- Unité localisée pour l'inclusion scolaire

91 ETIOLLES

Lycée professionnel Château des Coudraies

Lycée des métiers de bouche et d'hôtellerie
2 boulevard Charles De Gaulle
Tél. 01 69 89 21 21

www.lp-coudraies-etiolles.ac-versailles.fr

Code : 0910629P

Internat garçons-filles

Langues vivantes : Anglais, Espagnol

CAP

- Commercialisation et services en hôtel-café-restaurant **P**
- Cuisine **P**
- Pâtissier **P**

Bac pro

- Boulanger pâtissier **P**
- Commercialisation et services en restauration **P**
- Cuisine **P**

Sections particulières

- Section européenne : Anglais (en liaison avec le bac pro commercialisation et services en restauration et le bac pro cuisine)

91 EVRY

Lycée professionnel Auguste Perret

1 avenue de la Liberté
Tél. 01 60 91 33 50

www.lyceeaugusteperret.com

Code : 0911343R

Langue vivante : Anglais

CAP

- Installateur sanitaire
- Installateur thermique
- Maçon
- Menuisier fabricant de menuiserie, mobilier et agencement

Bac pro

- Technicien de maintenance des systèmes énergétiques et climatiques
- Technicien d'études du bâtiment option A : études et économie
- Technicien du bâtiment : organisation et réalisation du gros oeuvre
- Technicien menuisier-agenceur

Sections particulières

- Unité pédagogique pour élèves allophones arrivants
- Unité localisée pour l'inclusion scolaire

91 EVRY

Lycée professionnel Charles Baudelaire

Lycée des métiers de la coiffure et de l'esthétique ; Lycée des métiers des services à la personne, de la relation à la clientèle et de l'entretien des textiles
Avenue de la Liberté
Tél. 01 60 91 27 00

www.lyc-baudelaire-evry.ac-versailles.fr/

Code : 0911254U

Langues vivantes : Anglais, Espagnol

CAP

- Accompagnant éducatif petite enfance
- Assistant technique en milieu familial et collectif
- Coiffure
- Employé de commerce multi-spécialités
- Employé de vente spécialisé option C services à la clientèle (ouverture)

- Esthétique, cosmétique, parfumerie
- Métier du pressing

Bac pro

- Accompagnement, soins et services à la personne option B : en structure
 - Accueil - relation clients et usagers
 - Commerce
 - Esthétique cosmétique parfumerie
 - Vente (prospection, négociation, suivi de clientèle)
- #### **Sections particulières**
- Unité pédagogique pour élèves allophones arrivants
 - Unité localisée pour l'inclusion scolaire

91 JUVISY-SUR-ORGE

Lycée professionnel Jean Monnet

Lycée des métiers des services aux entreprises
51 avenue du Général de Gaulle
Tél. 01 69 12 44 50

www.lyc-monnet-juvisy.ac-versailles.fr/

Code : 0910631S

Langues vivantes : Anglais, Espagnol

CAP

- Maroquinerie

Bac pro

- Accompagnement, soins et services à la personne option B : en structure
- Accueil - relation clients et usagers
- Commerce
- Gestion-administration
- Métiers de la mode - vêtements **P**
- Métiers du cuir option maroquinerie **P**

91 LES ULIS

Lycée l'Essouriau

1 avenue de Dordogne
Tél. 01 64 86 82 82

www.lyc-lessouriau-les-ulis.ac-versailles.fr

Code : 0911492C

Langues vivantes : Anglais, Espagnol

CAP

- Agent polyvalent de restauration
- Conducteur d'installations de production

Bac pro

- Gestion-administration (2 premières années en temps plein)
- Maintenance des équipements industriels
- Métiers de l'électricité et de ses environnements connectés

Sections particulières

- Section européenne : Anglais (en liaison avec le bac pro gestion-administration et le bac pro Métiers de l'électricité et de ses environnements connectés)

91 LONGJUMEAU

Lycée des Métiers Jean Perrin

Lycée des métiers de l'industrie, des services à la personne et aux entreprises

26 rue Léontine Sohier

Tél. 01 69 09 19 73

www.lyc-perrin-longjumeau.ac-versailles.fr

Code : 0910715H

Langues vivantes : Anglais, Espagnol

CAP

- Accompagnant éducatif petite enfance

Bac pro

- Accompagnement, soins et services à la personne option B : en structure
- Accueil - relation clients et usagers
- Etude et définition de produits industriels
- Gestion-administration
- Maintenance des équipements industriels
- Métiers de l'électricité et de ses environnements connectés
- Technicien en chaudronnerie industrielle
- Vente (prospection, négociation, suivi de clientèle)

Sections particulières

- Section européenne : Anglais (en liaison avec le bac pro gestion-administration)
- Unité localisée pour l'inclusion scolaire

91 MASSY

Lycée professionnel Gustave Eiffel

Lycée des métiers de la mode et du bâtiment

9 avenue de la République

Tél. 01 69 20 09 43

www.lyc-eiffel-massy.ac-versailles.fr

Code : 0910632T

Langue vivante : Anglais

CAP

- Carreleur mosaïste
- Charpentier bois
- Installateur sanitaire
- Métiers de la mode - vêtement flou
- Peintre-applicateur de revêtements

Bac pro

- Artisanat et métiers d'art option marchandisage visuel **P**
- Etude et réalisation d'agencement
- Métiers de la mode - vêtements **P**
- Technicien d'études du bâtiment option A : études et économie
- Technicien d'études du bâtiment option B : assistant en architecture
- Technicien du bâtiment : organisation et réalisation du gros oeuvre
- Technicien en installation des systèmes énergétiques et climatiques
- Technicien menuisier-agenceur

Sections particulières

- Section européenne : Anglais (en liaison avec le bac pro technicien du bâtiment : organisation et réalisation du gros oeuvre)
- Unité localisée pour l'inclusion scolaire

91 MASSY

Section d'enseignement professionnel du lycée Parc de Vilgénis

Lycée des métiers de la mécanique, de l'informatique et des services aux entreprises
80 rue de Versailles
Tél. 01 69 53 74 00

www.vilgenis.fr

Code : 0912124P

Langues vivantes : Anglais, Espagnol

Bac pro

- Gestion-administration
- Métiers de l'électricité et de ses environnements connectés
- Microtechniques
- Systèmes numériques option C Réseaux informatiques et systèmes communicants
- Technicien d'usinage

Sections particulières

- Section européenne : Anglais (en liaison avec le bac pro gestion-administration)

91 MENNECY

Lycée Marie Laurencin

51 rue Paul Cézanne

Tél. 01 69 90 05 78

<http://acver.fr/lycm laurencin>

Code : 0911962N

Langues vivantes : Anglais, Espagnol

Bac pro

- Gestion-administration

91 MORANGIS
Pb Lycée Marguerite Yourcenar
 62 rue des Edouets
 Tél. 01 60 49 16 00
www.lyc-yourcenar-morangis.ac-versailles.fr/
 Code : 0911945V
 Langues vivantes : Anglais, Allemand, Espagnol

CAP
 - Employé de vente spécialisé option B produits d'équipement courant

Bac pro
 - Commerce
 - Gestion-administration
 - Vente (prospection, négociation, suivi de clientèle)

Sections particulières
 - Section européenne : Espagnol (en liaison avec les bacs pro commerce, gestion-administration et vente)

91 MORSANG-SUR-ORGE

Pb Lycée professionnel André-Marie Ampère
 12 bis route du Bois Pommier
 Tél. 01 69 04 04 34
www.ac-versailles.fr/etabliss/lyc-ampere-morsang
 Code : 0911037H
 Langue vivante : Anglais

CAP
 - Préparation et réalisation d'ouvrages électriques

Bac pro
 - Métiers de l'électricité et de ses environnements connectés
 - Systèmes numériques option A
 Sécurité et sécurité des infrastructures, de l'habitat et du tertiaire
 - Systèmes numériques option C
 Réseaux informatiques et systèmes communicants

91 PALAISEAU
Pi Section d'enseignement professionnel du lycée Henri Poincaré

Lycée des métiers de l'aide à la personne
 36 rue Léon Bourgeois
 Tél. 01 69 31 75 30
www.lyc-poincare-palaiseau.ac-versailles.fr
 Code : 0911033D
 Langues vivantes : Anglais, Allemand, Espagnol

CAP
 - Employé de commerce multi-spécialités

Bac pro
 - Accompagnement, soins et services à la personne option A : à domicile
 - Accompagnement, soins et services à la personne option B : en structure
 - Commerce
 - Services de proximité et vie locale : activités de soutien et d'aide à l'intégration (A1), activités participant à la socialisation et au développement de la citoyenneté (A2)

Sections particulières
 - Section européenne : Anglais (en liaison avec le bac pro commerce)

91 QUINCY-SOUS-SÉNART
Pb Lycée professionnel des Frères Moreau
 Route de Brunoy
 Tél. 01 69 00 10 70
www.lyc-moreau-quincy.ac-versailles.fr
 Code : 0911493D
 Langue vivante : Anglais

CAP
 - Maintenance des véhicules option A voitures particulières
 - Préparation et réalisation d'ouvrages électriques

Bac pro
 - Accompagnement, soins et services à la personne option B : en structure
 - Maintenance des véhicules option A voitures particulières
 - Métiers de l'électricité et de ses environnements connectés
 - Technicien d'usinage

91 RIS-ORANGIS
Pb Lycée professionnel Pierre Mendès France

Avenue de l'Aunette
 Tél. 01 69 43 06 90
www.lyc-mendesfrance-ris-ac-versailles.fr
 Code : 0911578W
 Langues vivantes : Anglais, Espagnol

CAP
 - Employé de commerce multi-spécialités
 - Installateur en froid et conditionnement d'air
 - Préparation et réalisation d'ouvrages électriques

Bac pro
 - Commerce
 - Gestion-administration
 - Métiers de l'électricité et de ses environnements connectés
 - Technicien du froid et du conditionnement d'air
 - Technicien en installation des systèmes énergétiques et climatiques

Sections particulières
 - Unité pédagogique pour élèves allophones arrivants
 - Unité localisée pour l'inclusion scolaire

91 SAINTE-GENEVIÈVE-DES-BOIS

Pb Lycée Paul Langevin
 20 rue Paul Langevin
 Tél. 01 69 25 20 02
www.lyc-langevin-ste-genevieve.ac-versailles.fr
 Code : 0912163G
 Langues vivantes : Anglais, Espagnol

CAP
 - Employé de vente spécialisé option B produits d'équipement courant

Bac pro
 - Accueil - relation clients et usagers
 - Commerce
 - Gestion-administration
 - Vente (prospection, négociation, suivi de clientèle)

Sections particulières
 - Section européenne : Anglais, Espagnol (en liaison avec le bac pro commerce pour l'anglais et le bac pro et accueil - relation clients et usagers pour l'espagnol)
 - Unité localisée pour l'inclusion scolaire

91 SAINT-MICHEL-SUR-ORGE

Pb Lycée Léonard de Vinci
 Place Léonard de Vinci
 Tél. 01 69 25 08 55
www.lyc-vinci-st-michel.ac-versailles.fr/
 Code : 0911946W
 Langues vivantes : Anglais, Allemand, Espagnol

CAP
 - Agent polyvalent de restauration
 - Assistant technique en milieu familial et collectif

Bac pro
 - Accompagnement, soins et services à la personne option B : en structure
 - Hygiène, propreté, stérilisation
 - Métiers de l'électricité et de ses environnements connectés
 - Services de proximité et vie locale : activités participant à la socialisation et au développement de la citoyenneté (A2), gestion du patrimoine locatif (G2)

Sections particulières
 - Unité localisée pour l'inclusion scolaire

91 SAVIGNY-SUR-ORGE

Pb Lycée Gaspard Monge
 Lycée des métiers de la logistique et des métiers de la logistique
 1 place Monge
 Tél. 01 69 05 47 43
www.lyc-monge-savigny.ac-versailles.fr
 Code : 0912142J
 Langues vivantes : Anglais, Espagnol

CAP
 - Maintenance des véhicules option A voitures particulières
 - Opérateur/opératrice logistique
 - Réparation des carrosseries

Bac pro
 - Logistique
 - Maintenance des véhicules option A voitures particulières
 - Réparation des carrosseries
 - Transport P

Sections particulières
 - Unité localisée pour l'inclusion scolaire

91 VARENNES-JARCY
Pb Centre médical et pédagogique - Annexe du lycée Rosa Parks
 29 avenue de la Libération
 Tél. 01 69 39 99 12
www.fsef.net/index.php/etablissements/centre-de-varennes-jarcy/presentation-centre-de-varennes-jarcy
 Code : 0910876H
 L'établissement assure la scolarisation de jeunes hospitalisés au CMP (hôpital à temps complet ou à temps partiel).
 Langues vivantes : Anglais, Espagnol

Bac pro
 - Gestion-administration

91 YERRES
Pb Lycée professionnel Louis Armand

Lycée des métiers administratifs et commerciaux
 9 rue Pierre de Coubertin
 Tél. 01 69 48 27 82
www.lyc-armand-yerres.ac-versailles.fr
 Code : 0910756C
 Langues vivantes : Anglais, Espagnol

CAP
 - Employé de commerce multi-spécialités
 - Employé de vente spécialisé option B produits d'équipement courant

Bac pro
 - Accueil - relation clients et usagers
 - Commerce
 - Gestion-administration
 - Vente (prospection, négociation, suivi de clientèle)

Sections particulières
 - Section européenne : Anglais (en liaison avec le bac pro gestion-administration)

92 Hauts-de-Seine

92 ANTONY

Pb Lycée professionnel Théodore Monod

Lycée des métiers de l'hôtellerie et des services à vocation internationale

26 avenue Léon Jouhaux
Tél. 01 46 11 46 71

www.lyc-monod-antony.ac-versailles.fr/
Code : 0921676X

Langues vivantes : Anglais, Espagnol

CAP

- Assistant technique en milieu familial et collectif
- Commercialisation et services en hôtel-café-restaurant **P**
- Cuisine **P**
- Employé de vente spécialisé option A produits alimentaires

Bac pro

- Accompagnement, soins et services à la personne option A : à domicile
- Accompagnement, soins et services à la personne option B : en structure
- Accueil - relation clients et usagers
- Commerce
- Commercialisation et services en restauration **P**
- Cuisine **P**

Sections particulières

- Section européenne : Anglais (en liaison avec les bacs pro accueil, commercialisation et services en restauration, cuisine)
- Unité localisée pour l'inclusion scolaire

92 ASNIÈRES-SUR-SEINE

Pb Lycée de Prony

Lycée des métiers du bois, de l'ébénisterie, de la technique de l'architecture et de l'habitat

4 rue de Bretagne
Tél. 01 47 93 94 17

www.lyc-prony-asnieres.ac-versailles.fr/
Code : 0920150N

4 rue de Bretagne : site industriel.

7 rue du Maine : site tertiaire

Langues vivantes : Anglais, Espagnol

CAP

- Ebéniste **P**
- Employé de commerce multi-spécialités
- Employé de vente spécialisé option B produits d'équipement courant

Bac pro

- Accueil - relation clients et usagers
- Commerce
- Etude et réalisation d'agencement
- Gestion-administration
- Technicien d'études du bâtiment option B : assistant en architecture
- Technicien menuisier-agenceur

Sections particulières

- Section européenne : Anglais (en liaison avec le bac pro commerce)
- Unité localisée pour l'inclusion scolaire

92 BAGNEUX

Pb Lycée professionnel Léonard de Vinci

5 avenue Henri Barbusse
Tél. 01 40 92 79 80

www.lyc-vinci-bagneux.ac-versailles.fr

Code : 0920680P

Langue vivante : Anglais

CAP

- Préparation et réalisation d'ouvrages électriques

Bac pro

- Maintenance des équipements industriels
- Métiers de l'électricité et de ses environnements connectés
- Systèmes numériques option A
- Sûreté et sécurité des infrastructures, de l'habitat et du tertiaire
- Systèmes numériques option C
- Réseaux informatiques et systèmes communicants

92 BOIS-COLOMBES

Pb Lycée professionnel Daniel Balavoine

7 rue Marceau Delorme
Tél. 01 47 80 07 58

www.lyc-balavoine-boiscolombes.ac-versailles.fr/site/

Code : 0921595J

Langues vivantes : Anglais, Espagnol

CAP

- Employé de vente spécialisé option B produits d'équipement courant

Bac pro

- Commerce
- Gestion-administration
- Vente (prospection, négociation, suivi de clientèle)

92 BOULOGNE-BILLANCOURT

Pb Lycée Etienne Jules Marey

Lycée des métiers de la petite enfance et des soins à la personne

154 rue de Sully
Tél. 01 46 05 01 26

www.lyc-marey-boulogne.ac-versailles.fr

Code : 0922443F

Langues vivantes : Anglais, Espagnol

CAP

- Accompagnant éducatif petite enfance

Bac pro

- Accompagnement, soins et services à la personne option B : en structure
- Gestion-administration
- Photographie **P**
- Services de proximité et vie locale : activités participant à la socialisation et au développement de la citoyenneté (A2), gestion des espaces ouverts au public (G1)

Sections particulières

- Section européenne : Anglais (en liaison avec le bac pro gestion-administration)
- Unité localisée pour l'inclusion scolaire

92 CHÂTENAY-MALABRY

Pb Lycée polyvalent Jean Jaurès

Lycée des métiers de la santé et du social

280 avenue Jean Jaurès
Tél. 01 40 83 40 00

www.lyc-jaures-chatenay.ac-versailles.fr

Code : 0921166T

Langues vivantes : Anglais, Espagnol

CAP

- Agent polyvalent de restauration
- Préparation et réalisation d'ouvrages électriques

Bac pro

- Accompagnement, soins et services à la personne option B : en structure
- Métiers de l'électricité et de ses environnements connectés
- Services de proximité et vie locale : activités de soutien et d'aide à l'intégration (A1), gestion du patrimoine locatif (G2)

92 CLICHY

Pb Lycée Isaac Newton

1 place Jules Verne
Tél. 01 41 06 78 78

www.lycee-newton.fr

Code : 0920136Y

Langue vivante : Anglais

CAP

- Préparation et réalisation d'ouvrages électriques

Bac pro

- Métiers de l'électricité et de ses environnements connectés
- Systèmes numériques option B
- Audiovisuels, réseau et équipement domestiques

Sections particulières

- Section européenne : Anglais (en liaison avec le bac pro systèmes numériques)

92 CLICHY

Pb Lycée René Auffray

Lycée des métiers de l'hôtellerie-tourisme, de la santé et du social

23 rue Fernand Pelloutier
Tél. 01 49 68 90 00

www.lyc-auffray-clichy.ac-versailles.fr/
Code : 0922149L

Langues vivantes : Anglais, Allemand, Espagnol

CAP

- Commercialisation et services en hôtel-café-restaurant **P**
- Cuisine **P**

Bac pro

- Accompagnement, soins et services à la personne option B : en structure
- Commercialisation et services en restauration **P**
- Cuisine **P**
- Gestion-administration

Sections particulières

- Section européenne : Anglais (ouverture) (en liaison avec le bac pro Commercialisation et services en restauration)

92 COLOMBES

Pb Lycée Claude Garamont

Lycée des métiers de la chaîne graphique

69 rue de l'Industrie
Tél. 01 46 49 16 20

www.lyceegaramont.com

Code : 0922427N

Langue vivante : Anglais

Bac pro

- Artisanat et métiers d'art option communication visuelle plurimédia

- Façonnage de produits imprimés, routage **P**

- Réalisation de produits imprimés et plurimédia option A productions graphiques **P**

- Réalisation de produits imprimés et plurimédia option B productions imprimées **P**

Sections particulières

- Section européenne : Anglais (en liaison avec le bac pro artisanat et métiers d'art option communication visuelle plurimédia)

92 COLOMBES

Pb Lycée polyvalent Anatole France

Lycée des métiers de l'électrotechnique, des services et de la tapisserie d'ameublement

130 boulevard de Valmy
Tél. 01 47 84 10 34

www.lyc-valmy-colombes.ac-versailles.fr

Code : 0921229L

Langue vivante : Anglais

CAP

- Agent polyvalent de restauration
- Assistant technique en milieu familial et collectif

- Préparation et réalisation d'ouvrages électriques

- Tapisserie d'ameublement **P**

- Préparation et réalisation d'ouvrages électriques

Bac pro

- Artisanat et métiers d'art option tapisserie d'ameublement **P**

- Hygiène, propreté, stérilisation
- Métiers de l'électricité et de ses environnements connectés

Sections particulières

- Section européenne : Anglais (ouverture)

92 COURBEVOIE

Pb Lycée professionnel Paul Painlevé

Lycée des métiers du commerce, de la communication et de la gestion

5 rue de la Montagne
Tél. 01 46 91 96 80

www.lyc-painleve-courbevoie.ac-versailles.fr

Code : 0921625S

Langues vivantes : Anglais, Espagnol

Bac pro

- Accueil - relation clients et usagers
- Commerce

- Gestion-administration

- Vente (prospection, négociation, suivi de clientèle)

Sections particulières

- Section européenne : Anglais, Espagnol (en liaison avec le bac pro gestion-administration)

Et si je devenais apprenti/e ?



Mes questions ?

Nos réponses !



+ de
150 CFA en
Île-de-France

85 000
apprentis
en CFA !

+ de
1 000
métiers !



Choisir l'apprentissage



Qu'est-ce que l'apprentissage ?

L'apprentissage permet de **découvrir le monde professionnel tout en préparant un diplôme**. Vous alternez des périodes de formation en Centre de formation d'apprentis (CFA) et en entreprise. Plus de mille métiers sont accessibles par la voie de l'apprentissage. Les secteurs qui recrutent le plus sont le transport, la logistique, le web, la métallurgie, le bâtiment et l'hôtellerie-restauration.



Qu'est-ce qu'un contrat d'apprentissage ?

Il s'agit d'un **contrat de travail signé entre l'employeur et le ou la futur/e apprenti/e** :

- > L'employeur s'engage à transmettre des savoir-faire professionnels et à verser un salaire ;
 - > L'apprenti/e s'engage à respecter les règles de l'entreprise, suivre la formation au CFA et se présenter à l'examen.
- L'employeur ou l'apprenti/e peut rompre le contrat durant la période d'essai de 45 jours.



Pourquoi choisir l'apprentissage ?

L'apprentissage permet d'acquérir une réelle expérience professionnelle qui facilite l'accès à l'emploi.
7 apprentis sur 10 sont en emploi six mois après l'obtention de leur diplôme !



Existe-t-il des aides ?

Le statut d'apprenti/e permet de bénéficier de plusieurs **aides du Conseil régional** :

- > **Aide à l'entrée en apprentissage** : 320 € pour financer la restauration, le transport, l'hébergement, l'achat de matériel professionnel et de livres. Pour info : certains CFA proposent aux apprentis des achats groupés d'équipement et de matériel professionnel. Posez la question lors des journées portes ouvertes !
- > **Transport** : la carte ImagineR permet d'utiliser les transports en commun en bénéficiant d'un tarif réduit.
- > **Carte étudiant des métiers** : réductions sur les activités culturelles (cinéma, musée), les restaurants universitaires et les loisirs.



Quelles sont les conditions d'entrée en apprentissage ?

Vous devez être **âgé/e de 16 ans** (ou 15 ans en fin de 3^e) et **signer un contrat d'apprentissage** avec une entreprise. Dès le mois de mars, contactez le CFA afin de connaître les modalités de pré-inscription. Mais attention, votre inscription ne sera définitive que lorsque le contrat sera signé avec l'entreprise et réceptionné par le CFA.



Quel est le rythme de l'alternance CFA-entreprise ?

Le rythme est variable et dépend de la formation préparée et de l'organisation du CFA. Le plus souvent, c'est 1 semaine au CFA et 2 semaines en entreprise. La durée de formation est la même qu'en lycée professionnel : 2 ans pour un CAP et 3 ans pour un bac pro.



Avec un handicap, puis-je envisager l'apprentissage ?

La Reconnaissance de la qualité de travailleur/euse handicapé/e (RQTH) permet de **bénéficier de mesures et d'aides à la formation professionnelle** : pas de limite d'âge et prolongation possible du contrat d'un an. Des **aménagements pédagogiques et matériels** sont aussi possibles.



Se former au CFA

Quelle formation peut-on suivre en apprentissage ?

Après la 3^e, on peut choisir **une spécialité de CAP, de CAP agricole ou de bac professionnel.**

Après le bac, il est possible de poursuivre par la voie de l'apprentissage en BTS, en DUT puis en licence professionnelle par exemple.



Qu'est-ce qu'un CFA ?

Le **Centre de formation d'apprentis (CFA) est l'établissement où se déroule la formation.** Une équipe éducative et enseignante encadre les apprentis et enseigne les différentes disciplines (générales, technologiques et professionnelles). Dans certains cas, les cours ont lieu en UFA (Unité de formation par apprentissage), dans un lycée public ou privé.

Conseil : participez aux journées portes ouvertes pour rencontrer les formateurs et des apprentis. Connectez-vous à www.iledefrance.fr/apprentissage rubrique « Portes ouvertes » pour connaître les dates.



Comment trouver ma formation ?

Prendre le temps **de bien s'informer et de réfléchir à son projet** est essentiel :

> Consultez le site www.onisep.fr : à chaque fiche métier sont associées les formations possibles et les établissements qui les proposent ; la précision « formation en apprentissage » est indiquée.

> Connectez-vous au site du Conseil régional www.iledefrance.fr/apprentissage qui répertorie toutes les formations en apprentissage en Ile-de-France.

> Retrouvez, dans le guide Après la 3^e, l'apprentissage dans votre académie, signalé par le logo .

> N'hésitez pas à vous faire aider en parlant de votre projet à votre professeur/e principal/e et au psychologue de l'Éducation nationale de votre collège.

> Vous pouvez aussi poser vos questions au service www.monorientationenligne.fr par tchat, mail ou par téléphone au 01 77 77 12 25.



Quels cours suit-on au CFA ?

Pour un CAP, c'est environ 15 heures par semaine d'**enseignement général** (français, mathématiques, EPS, dessin...) et 18 heures d'**enseignement technologique** et de **pratique professionnelle en atelier.** La formation comprend des évaluations régulières et un examen final. Les programmes, les épreuves des examens et la reconnaissance des diplômes sont les mêmes qu'en lycée professionnel.



INFO+

Mettez-vous dans la peau d'un apprenti !

Le jeu en ligne **Mission Behave** vous plonge dans le monde professionnel à la découverte de la vie d'une entreprise. C'est à vous de jouer sur www.missionbehave.com, site conçu par le CFA de la Chambre des métiers et de l'artisanat du Val-de-Marne.

Schéma des parcours de formation

Études supérieures (BTS, Licence pro...)

		Bac pro	Années
CAP		Terminale pro	3
2 ^e année de CAP	→	1 ^{re} pro	2
1 ^{re} année de CAP		2 ^{de} pro	1

Après la 3^e

Découvrir l'entreprise



Quelles sont les conditions de travail ?

L'apprenti/e effectue **35 h de travail par semaine (au maximum)**. Les congés sont identiques à ceux des autres salariés de l'entreprise, soit **5 semaines par an minimum**.

Les apprentis touchent un salaire. Il varie selon l'âge et l'année de formation. À 16 ans, en 1^{re} année de CAP ou de bac pro en apprentissage, **on gagne environ 370 euros par mois**.



Et si je n'ai pas d'entreprise à la rentrée ?

Des solutions existent ! Le CFA peut mettre en place un dispositif d'accès à l'apprentissage appelé « passerelle ». Ce dispositif **permet de commencer la formation au CFA à la rentrée tout en étant accompagné/e dans la recherche d'une entreprise**. Ce dispositif peut aussi être activé en cas de rupture de contrat.



Qu'est-ce qu'un maître d'apprentissage ?

Les maîtres d'apprentissage peuvent être chefs d'entreprise ou salariés. Leur rôle est de **faciliter l'intégration des apprentis au sein de l'entreprise, leur transmettre les savoirs et savoir-faire, les aider à acquérir les compétences** indispensables à l'obtention de leur diplôme.



Comment trouver mon entreprise ?

Il faut **commencer ses recherches le plus tôt possible !**

Vous devez rédiger un CV et une lettre de motivation. N'hésitez pas à en parler autour de vous et à consulter des offres d'emploi en ligne (voir encadré INFO+ ci-contre).



INFO+

Des sites pour vous aider dans votre recherche d'entreprise

L'Onisep vous aide et vous conseille dans :

- > la rédaction d'un CV : cvenligne.onisep.fr
- > la recherche d'emploi : www.onisep.fr/Cap-vers-l-emploi/Recherche-d-emploi

Consultez les sites proposant des offres d'emploi en apprentissage :

- > www.iledefrance.fr/trouvez-un-stage : site de la Région Ile-de-France qui propose des annonces destinées aux apprentis.
- > www.pole-emploi-jeune.fr : portail spécialisé sur l'alternance du Pôle emploi.
- > www.ba-idf.fr : offres de contrats d'apprentissage des chambres de commerce et d'industrie.
- > www.fonction-publique.gouv.fr : la rubrique « BIEP Bourse emploi » recense des offres d'emploi dans la fonction publique, notamment en apprentissage.
- > www.paris.fr/apprentissage : offres d'apprentissage de la Mairie de Paris.

Mon agenda

Mars	Avril	Mai	Juin	Juillet/Août	Septembre	Octobre	Novembre	Décembre
<ul style="list-style-type: none"> ✓ S'informer sur les formations possibles. ✓ Participer aux journées portes ouvertes : rencontrer les formateurs et les apprentis. ✓ Se pré-inscrire au CFA. 				<ul style="list-style-type: none"> ✓ Acheter son matériel. 		<ul style="list-style-type: none"> ✓ Rentrée : Début des cours au CFA. 		
<ul style="list-style-type: none"> ✓ Trouver son entreprise : Rédiger un CV et une lettre de motivation, en parler autour de soi, consulter les offres en ligne, consulter les pages jaunes et démarcher les entreprises. Préparer son entretien d'embauche : soigner son attitude et sa présentation, montrer sa motivation. ✓ Signer le contrat d'apprentissage. 				<ul style="list-style-type: none"> ✓ Poursuivre ses recherches. ✓ Signer le contrat d'apprentissage. ✓ Démarrer sa « période d'essai » de 45 jours. 		<ul style="list-style-type: none"> ✓ Mise en place de l'alternance : Semaines au CFA / semaines en entreprise. 		
<ul style="list-style-type: none"> ✓ Visite médicale organisée par l'employeur. ✓ Entretien avec le formateur du CFA et le maître d'apprentissage. 								

92 **GARCHES**

Pb **Etablissement régional d'enseignement adapté Jean Monnet**

106 boulevard Raymond Poincaré
Tél. 01 47 95 65 00

www.erea-monnet-garches.ac-versailles.fr/

Code : 0920810F

Internat garçons-filles (*uniquement pour les élèves en situation de handicap*)

Accueil prioritaire d'élèves handicapés moteurs. L'accueil des élèves valides est favorisé en fonction des places disponibles.

Langues vivantes : Anglais, Espagnol

CAP

- Cordonnerie multiservice
- Cordonnier bottier
- Classe mixte pour les 2 CAP de la cordonnerie
- Employé de vente spécialisé option C services à la clientèle

Bac pro

- Accueil - relation clients et usagers
- Gestion-administration
- Métiers de la mode - vêtements
- Réalisation de produits imprimés et plurimédia option A productions graphiques

92 **GENNEVILLIERS**

Pb **Lycée Galilée**

Lycée des métiers de la chimie, de la plasturgie et des biotechnologies
79 avenue Chandon
Tél. 01 47 33 30 20

www.lyc-galilee-gennevilliers.ac-versailles.fr

Code : 0921156G

Internat garçons-filles

Langue vivante : Anglais

CAP

- Composites, plastiques chaudronnés

Bac pro

- Plastiques et composites

92 **LA GARENNE-COLOMBES**

Pb **Lycée professionnel La Tournelle**

Lycée des métiers de l'accueil, du commerce, de la gestion
87 boulevard National
Tél. 01 41 19 20 30

www.lyc-tournelle-garenne.ac-versailles.fr

Code : 0920158X

Langues vivantes : Anglais, Espagnol

CAP

- Préparation et réalisation d'ouvrages électriques

Bac pro

- Accueil - relation clients et usagers
- Commerce
- Gestion-administration
- Systèmes numériques option A
- Sûreté et sécurité des infrastructures, de l'habitat et du tertiaire
- Systèmes numériques option C
- Réseaux informatiques et systèmes communicants

92 **LE PLESSIS-ROBINSON**

Pb **Lycée Montesquieu**

23 rue du Capitaine Facq
Tél. 01 46 30 35 61

www.lyc-montesquieu-plessis.ac-versailles.fr

Code : 0922249V

Langues vivantes : Anglais, Espagnol

Bac pro

- Gestion-administration

92 **LEVALLOIS-PERRET**

Pb **Lycée Léonard de Vinci**

Lycée des métiers de la micro-technologie, de l'optique et des services aux entreprises
4 avenue Georges Pompidou
Tél. 01 41 05 12 12

www.lyc-vinci-levallouis.ac-versailles.fr

Code : 0921230M

Langues vivantes : Anglais, Espagnol

Bac pro

- Gestion-administration
- Microtechniques
- Optique lunetterie **P**

92 **MALAKOFF**

Pb **Lycée professionnel Louis Girard**

85 rue Louis Girard
Tél. 01 46 42 63 84

www.lyc-girard-malakoff.ac-versailles.fr

Code : 0920163C

ateliers de mécanique automobile à l'annexe : 6 rue de Guet à Clamart.

Langue vivante : Anglais

CAP

- Maintenance des véhicules option A voitures particulières

Bac pro

- Maintenance des véhicules option A voitures particulières
- Technicien de maintenance des systèmes énergétiques et climatiques
- Technicien en installation des systèmes énergétiques et climatiques
- Technicien modeleur

Sections particulières

- Unité localisée pour l'inclusion scolaire

92 **MEUDON**

Pb **Lycée professionnel Les Côtes de Villebon**

Lycée des métiers de bouche, du commerce et de l'industrie
3 rue Henri Etlin
Tél. 01 46 01 55 00

www.lyc-cotesdevillebon-meudon.ac-versailles.fr

Code : 0921592F

Langues vivantes : Anglais, Espagnol

CAP

- Commercialisation et services en hôtel-café-restaurant **P**
- Cuisine **P**
- Employé de vente spécialisé option B produits d'équipement courant

CAP

- Commercialisation et services en hôtel-café-restaurant **P**

Bac pro

- Boulanger pâtissier **P**
- Commerce
- Commercialisation et services en restauration **P**
- Cuisine **P**
- Métiers de l'électricité et de ses environnements connectés
- Systèmes numériques option B
- Audiovisuels, réseau et équipement domestiques
- Systèmes numériques option C
- Réseaux informatiques et systèmes communicants
- Vente (prospection, négociation, suivi de clientèle)

Sections particulières

- Section européenne : Anglais (en liaison avec les bacs pro commercialisation et services en restauration, cuisine, métiers de l'électricité et de ses environnements connectés, commerce et vente)

92 **MONTROUGE**

Pb **Lycée professionnel Jean Monnet**

Lycée des métiers des constructions et de la gestion administrative
128 avenue Jean Jaurès
Tél. 01 41 17 44 20

www.lyc-monnet-montrouge.ac-versailles.fr

Code : 0920164D

Langues vivantes : Anglais, Espagnol

CAP

- Installateur thermique
- Maçon
- Maintenance de bâtiments de collectivités
- Peintre-applicateur de revêtements

Bac pro

- Gestion-administration
- Technicien d'études du bâtiment option A : études et économie
- Technicien du bâtiment : organisation et réalisation du gros oeuvre

Sections particulières

- Section européenne : Anglais (en liaison avec le bac pro gestion-administration)
- Unité pédagogique pour élèves allophones arrivants
- Unité localisée pour l'inclusion scolaire

92 **NANTERRE**

Pb **Lycée Louise Michel**

11 boulevard du Midi
Tél. 01 47 24 00 86

www.lyc-michel-nanterre.ac-versailles.fr

Code : 0922464D

Langues vivantes : Anglais, Espagnol

CAP

- Métiers de la mode - vêtement flou

Bac pro

- Commerce
- Métiers de la mode - vêtements **P**
- Vente (prospection, négociation, suivi de clientèle)

Sections particulières

- Section européenne : Anglais (en liaison avec le bac pro commerce)

92 **NANTERRE**

Pb **Lycée professionnel industriel Claude Chappe**

54-80 rue des Alouettes
Tél. 01 46 25 05 80

www.lyc-claudechappe-nanterre.ac-versailles.fr

Code : 0921626T

Langue vivante : Anglais

CAP

- Maintenance des véhicules option A voitures particulières
- Maintenance des véhicules option C motos cycles **P**
- Préparation et réalisation d'ouvrages électriques

Bac pro

- Maintenance des véhicules option A voitures particulières
- Maintenance des véhicules option C motos cycles
- Métiers de l'électricité et de ses environnements connectés
- Systèmes numériques option C
- Réseaux informatiques et systèmes communicants

92 **NANTERRE**

Pb **Lycée polyvalent Frédéric et Irène Joliot Curie**

92 avenue Joliot-Curie
Tél. 01 47 21 20 19

www.lyc-curie-nanterre.ac-versailles.fr

Code : 0920141D

Langue vivante : Anglais

CAP

- Agent de sécurité **P**

Bac pro

- Métiers de la sécurité **P**

92 **NEUILLY-SUR-SEINE**

Pb **Lycée professionnel Vassily Kandinsky**

Lycée des métiers de l'esthétique et des services à la personne
96 boulevard Bineau
Tél. 01 46 24 43 16

www.lyc-kandinsky-neuilly.ac-versailles.fr

Code : 0920166F

Langue vivante : Anglais

CAP

- Accompagnant éducatif petite enfance

Bac pro

- Accompagnement, soins et services à la personne option B : en structure
- Esthétique cosmétique parfumerie

92 PUTEAUX

Pb Lycée professionnel Voilin
Lycée des métiers de l'accueil, de la vente et des services aux entreprises
26 rue Lucien Voilin
Tél. 01 55 23 00 00

www.lyc-voilin-puteaux.ac-versailles.fr
Code : 0921500F

Langues vivantes : Anglais, Espagnol

CAP

- Employé de commerce multi-spécialités
- Employé de vente spécialisé option B produits d'équipement courant

Bac pro

- Accueil - relation clients et usagers
- Commerce
- Gestion-administration
- Vente (prospéction, négociation, suivi de clientèle)

Sections particulières

- Section européenne : Anglais (en liaison avec les bacs pro : accueil - relation client et usagers ; Commerce ; Gestion administration ; Vente)
- Unité localisée pour l'inclusion scolaire

92 RUEIL-MALMAISON

Pb Lycée Gustave Eiffel
Lycée des métiers de la santé, de la communication et du commerce
78 avenue du Président Pompidou
Tél. 01 55 47 13 13

www.lyc-eiffel-rueil.ac-versailles.fr
Code : 0922398G

Langues vivantes : Anglais, Espagnol

Bac pro

- Accompagnement, soins et services à la personne option A : à domicile
- Accompagnement, soins et services à la personne option B : en structure
- Gestion-administration
- Vente (prospéction, négociation, suivi de clientèle)

Sections particulières

- Section européenne : Anglais (en liaison avec les bacs pro Vente et Gestion-administration)

92 SAINT-CLOUD

Pb Lycée Alberto Santos Dumont

Lycée des métiers de la restauration et de la gestion
39 rue Pasteur
Tél. 01 41 12 02 50

www.lyc-santosdumont-st-cloud.ac-versailles.fr
Code : 0922276Z

Langues vivantes : Anglais, Espagnol

CAP

- Commercialisation et services en hôtel-café-restaurant **P**
- Cuisine **P**
- Employé de commerce multi-spécialités

Bac pro

- Commerce
- Commercialisation et services en restauration **P**
- Cuisine **P**
- Gestion-administration

Sections particulières

- Section européenne : Anglais, Espagnol (en liaison avec tous les bacs pro sauf gestion-administration
- Unité localisée pour l'inclusion scolaire

92 SCEAUX

Pb Lycée Florian

Lycée des métiers de la beauté ;
Lycée des métiers de la vente
9 bis rue de la Marne
Tél. 01 41 87 02 20

www.lyc-florian-sceaux.ac-versailles.fr
Code : 0920170K

Langues vivantes : Anglais, Espagnol

CAP

- Coiffure
- Employé de commerce multi-spécialités
- Esthétique, cosmétique, parfumerie

Bac pro

- Commerce
- Esthétique cosmétique parfumerie
- Gestion-administration
- Vente (prospéction, négociation, suivi de clientèle)

Sections particulières

- Section européenne : Anglais, Espagnol (en liaison avec les bacs pro commerce et vente (prospéction, négociation, suivi de clientèle))
- Unité localisée pour l'inclusion scolaire

92 SURESNES

Pb Lycée des métiers Louis Blériot

Lycée des métiers Louis Blériot
67 rue de Verdun
Tél. 01 45 06 21 36

www.lyc-blériot-suresnes.ac-versailles.fr
Code : 0920171L

Langue vivante : Anglais

CAP

- Installateur sanitaire
- Menuisier fabricant de menuiserie, mobilier et agencement
- Préparation et réalisation d'ouvrages électriques

Bac pro

- Métiers de l'électricité et de ses environnements connectés
- Technicien en installation des systèmes énergétiques et climatiques
- Technicien menuisier-agenceur

Sections particulières

- Unité localisée pour l'inclusion scolaire

92 VANVES

Pb Lycée professionnel Louis Dardenne

25 rue Louis Dardenne
Tél. 01 47 36 34 07

www.lyc-dardenne-vanves.ac-versailles.fr

Code : 0921505L

Langues vivantes : Anglais, Espagnol

CAP

- Accompagnant éducatif petite enfance

Bac pro

- Accompagnement, soins et services à la personne option B : en structure
- Accueil - relation clients et usagers
- Commerce
- Gestion-administration (module assistant médico-administratif)

92 VILLENEUVE-LA-GARENNE

Pb Lycée Charles Petiet

65 boulevard Gallieni
Tél. 01 41 47 40 00

www.lyc-petiet-villeneuve.ac-versailles.fr

Code : 0922277A

Langues vivantes : Anglais, Espagnol

CAP

- Maintenance des véhicules option A voitures particulières
- Réparation des carrosseries

Bac pro

- Commerce
- Construction des carrosseries
- Logistique
- Maintenance des matériels option B matériels de construction et de manutention
- Maintenance des véhicules option A voitures particulières
- Réparation des carrosseries

Sections particulières

- Unité localisée pour l'inclusion scolaire

95 Val-d'Oise

95 ARGENTEUIL

Pb Lycée Fernand et Nadia Léger

Lycée des métiers du social, de la santé, des services
7 allée Fernand Léger
Tél. 01 39 98 43 43

www.lyc-leger-argenteuil.ac-versailles.fr
Code : 0951811C

Langues vivantes : Anglais, Arabe, Espagnol

CAP

- Accompagnant éducatif petite enfance
- Agent polyvalent de restauration
- Coiffure

Bac pro

- Accompagnement, soins et services à la personne option B : en structure
- Esthétique, cosmétique, parfumerie (ouverture)
- Gestion-administration
- Hygiène, propreté, stérilisation
- Services de proximité et vie locale

Sections particulières

- Section européenne : Anglais, Espagnol (en liaison avec le bac pro Gestion-administration)
- Unité pédagogique pour élèves allophones arrivants
- Unité localisée pour l'inclusion scolaire : troubles de la fonction auditive et autres types de troubles

95 ARGENTEUIL

Pb Lycée Georges Braque

21 rue Victor Puiseux
Tél. 01 39 96 50 50

www.lyc-braque-argenteuil.ac-versailles.fr/

Code : 0950666H

Langues vivantes : Anglais, Espagnol

Bac pro

- Gestion-administration

95 ARGENTEUIL

Pb Lycée Jean Jaurès

25 rue Charles Lecocq
Tél. 01 39 98 50 00

www.lyc-jaurès-argenteuil.ac-versailles.fr/

Code : 0950641F

Internat garçons-filles

Langue vivante : Anglais

CAP

- Réalisations industrielles en chaudronnerie ou soudage (1ère année commune)

Bac pro

- Etude et définition de produits industriels
- Métiers de l'électricité et de ses environnements connectés
- Microtechniques
- Systèmes numériques option B Audiovisuels, réseau et équipement domestiques
- Technicien d'usinage
- Technicien en chaudronnerie industrielle

95 ARNOUVILLE

Pb Lycée professionnel Virginia Henderson

Lycée des métiers des services à la personne et à l'entreprise
100 avenue Charles Vaillant
Tél. 01 39 85 21 78

www.lyc-henderson-arnouville.ac-versailles.fr

Code : 0950709E

Langues vivantes : Anglais, Allemand, Espagnol

CAP

- Accompagnant éducatif petite enfance

Bac pro

- Accompagnement, soins et services à la personne option B : en structure
- Gestion-administration
- Services de proximité et vie locale

Sections particulières

- Section européenne : Allemand (en liaison avec le bac pro gestion-administration)

95 **BEAUMONT-SUR-OISE**

Pb Lycée Evariste Galois
14 boulevard Léon Blum
Tél. 01 34 70 17 06
www.lyc-galois-beaumont.ac-versailles.fr/
Code : 0951748J
Langues vivantes : Anglais, Espagnol

CAP

- Employé de commerce multi-spécialités
- Préparation et réalisation d'ouvrages électriques

Bac pro

- Accompagnement, soins et services à la personne option B : en structure
- Commerce
- Gestion-administration
- Métiers de l'électricité et de ses environnements connectés
- Vente (prospération, négociation, suivi de clientèle)

Sections particulières

- Section européenne : Anglais, Espagnol (en liaison avec le bac pro gestion-administration et le bac pro vente)

95 **BEZONS**

Pb Lycée de Bezons
5-7 rue Marcel Langlois
Tél. 01 34 34 36 00
Code : 0952173W
Internat garçons-filles
Langues vivantes : Anglais, Espagnol

CAP

- Employé de commerce multi-spécialités
- Employé de vente spécialisé option B produits d'équipement courant

Bac pro

- Accueil - relation clients et usagers
- Commerce
- Gestion-administration
- Vente (prospération, négociation, suivi de clientèle)

Sections particulières

- Section européenne : Anglais (en liaison avec le bac pro Accueil-relation clients et usagers)

95 **BOUFFÉMONT**

Pb Centre médical et pédagogique Jacques Arnaud - Annexe du lycée George Sand
5 rue Pasteur
Tél. 01 39 35 35 11
www.cmp-arnaud-bouffemont.ac-versailles.fr
Code : 0950824E
Internat garçons-filles
Hospitalisation ou hospitalisation de jour. L'entrée se fait sur admission médicale
Langues vivantes : Anglais, Allemand, Espagnol

Bac pro

- Gestion-administration

95 **CERGY**

Pb Lycée Jules Verne
1 rue Michel Strogoff
Tél. 01 34 32 20 00
www.lyc-verne-cergy.ac-versailles.fr
Code : 0951756T
Langue vivante : Anglais

CAP

- Conducteur d'installations de production

Bac pro

- Etude et définition de produits industriels
- Maintenance des équipements industriels
- Technicien d'usinage

95 **CHARS**

Pb Lycée professionnel régional du Vexin
Lycée des métiers de la sécurité et de la prévention
2 rue Jean Hamon
Tél. 01 30 39 78 94
www.lyc-vexin-chars.ac-versailles.fr
Code : 0951282C
Langues vivantes : Anglais, Espagnol

CAP

- Agent de sécurité **P**
- Assistant technique en milieu familial et collectif
- Employé de commerce multi-spécialités
- Préparation et réalisation d'ouvrages électriques

Bac pro

- Commerce
- Gestion-administration
- Maintenance des équipements industriels
- Métiers de la sécurité **P**
- Métiers de l'électricité et de ses environnements connectés

Sections particulières

- Section européenne : Anglais (en liaison avec le bac pro commerce)
- Unité localisée pour l'inclusion scolaire

95 **CORMEILLES-EN-PARISIS**

Pb Lycée professionnel Le Corbusier
Lycée des métiers du bâtiment
2 rue Paul Bloch
Tél. 01 39 78 48 98
www.lyc-lecorbusier-cormeilles.ac-versailles.fr
Code : 0950656X
Internat garçons
Langue vivante : Anglais

CAP

- Installateur sanitaire
- Installateur thermique
- Maçon
- Maintenance de bâtiments de collectivités
- Peintre-applicateur de revêtements

Bac pro

- Aménagement et finition du bâtiment
- Technicien de maintenance des systèmes énergétiques et climatiques
- Technicien d'études du bâtiment option B : assistant en architecture
- Technicien du bâtiment : organisation et réalisation du gros oeuvre
- Technicien en installation des systèmes énergétiques et climatiques
- Technicien géomètre - topographe
- Technicien menuisier-agenceur

Sections particulières

- Section européenne : Anglais (en liaison avec le bac pro technicien géomètre topographe et le bac pro Technicien du bâtiment : organisation et réalisation du gros oeuvre)
- Unité localisée pour l'inclusion scolaire

95 **DOMONT**

Pb Lycée George Sand
Avenue du lycée
Tél. 01 39 35 02 13
www.lyc-sand-domont.ac-versailles.fr
Code : 0951788C
Langues vivantes : Anglais, Espagnol

CAP

- Signalétique et décors graphiques **P**

Bac pro

- Commerce
- Vente (prospération, négociation, suivi de clientèle)

Sections particulières

- Section européenne : Anglais (en liaison avec le bac pro commerce)

95 **EAUBONNE**

Pb Lycée Louis Armand
32 rue Stéphane Proust
Tél. 01 34 06 10 30
www.lyc-armand-eaubonne.ac-versailles.fr
Code : 0951974E
Langues vivantes : Anglais, Espagnol

CAP

- Employé de vente spécialisé option B produits d'équipement courant
- Maintenance des matériels option C matériels d'espaces verts

Bac pro

- Commerce
- Maintenance des équipements industriels
- Vente (prospération, négociation, suivi de clientèle)

Sections particulières

- Section européenne : Anglais, Espagnol (en liaison avec les bacs pro commerce et vente)

95 **ENGHIEN-LES-BAINS**

Pb Lycée polyvalent Gustave Monod
Lycée des métiers de l'ingénierie industrielle
71 avenue de Ceinture
Tél. 01 39 89 32 41
www.lyc-polyvalent-monod-enghien.ac-versailles.fr
Code : 0952196W
Langues vivantes : Anglais, Allemand, Espagnol

Bac pro

- Gestion-administration
- Métiers de l'électricité et de ses environnements connectés
- Technicien d'usinage

Sections particulières

- Unité pédagogique pour élèves allophones arrivants

95 **ERAGNY**

Pb Lycée Auguste Escoffier
Lycée des métiers de la gastronomie et des techniques du froid
77 rue de Pierrelaye
Tél. 01 34 02 40 80
www.lyc-escoffier-eragny.ac-versailles.fr
Code : 0951618T
Internat garçons-filles
Langues vivantes : Anglais, Espagnol

CAP

- Commercialisation et services en hôtel-café-restaurant **P**
- Cuisine **P**
- Pâtisseries **P**

Bac pro

- Boulanger pâtisseries **P**
- Commercialisation et services en restauration **P**
- Cuisine **P**
- Métiers de l'électricité et de ses environnements connectés
- Technicien du froid et du conditionnement d'air

Sections particulières

- Section européenne : Anglais, Espagnol (en liaison avec le bac pro commercialisation et services en restauration et le bac pro cuisine)
- Unité localisée pour l'inclusion scolaire

95 ERMONT

Lycée des métiers Gustave Eiffel

Lycée des métiers du génie électrique et des métiers du tertiaire
9 allée Jean de Florette

Tél. 01 34 14 17 32

www.lyc-eiffel-ermont.ac-versailles.fr

Code : 0951673C

Langues vivantes : Anglais, Espagnol

CAP

- Préparation et réalisation d'ouvrages électriques

Bac pro

- Gestion-administration
- Métiers de l'électricité et de ses environnements connectés
- Systèmes numériques option A
Sûreté et sécurité des infrastructures, de l'habitat et du tertiaire

Sections particulières

- Section européenne : Anglais (en liaison avec le bac pro gestion-administration)

95 ERMONT

Lycée professionnel Ferdinand Buisson

245 rue Ferdinand Buisson

Tél. 01 34 15 70 61

www.lyc-buisson-ermont.ac-versailles.fr

Code : 0950657Y

Langues vivantes : Anglais, Espagnol

CAP

- Employé de vente spécialisé option B produits d'équipement courant
- Installateur sanitaire
- Installateur thermique
- Métier du pressing
- Métiers de la mode - vêtement flou

Bac pro

- Accueil - relation clients et usagers
- Commerce
- Gestion-administration
- Menuiserie aluminium-verre
- Métiers de la mode - vêtements **P**
- Ouvrages du bâtiment : métallerie
- Technicien d'études du bâtiment option A : études et économie

Sections particulières

- Section européenne : Anglais (en liaison avec le bac pro accueil - relation clients et usagers)
- Unité localisée pour l'inclusion scolaire

95 FOSSES

Lycée Charles Baudelaire

13 rue du Grand Tremblay

Tél. 01 34 72 27 00

www.lyc-baudelaire-fosses.ac-versailles.fr

Code : 0951727L

Langues vivantes : Anglais, Espagnol

CAP

- Agent de sécurité **P**
- Assistant technique en milieu familial et collectif
- Employé de commerce multi-spécialités
- Employé de vente spécialisé option B produits d'équipement courant

Bac pro

- Accueil - relation clients et usagers
- Commerce
- Métiers de la sécurité **P**
- Vente (prospection, négociation, suivi de clientèle)

Sections particulières

- Section européenne : Anglais (en liaison avec les bacs pro Métiers de la sécurité et accueil - relation client et usagers)
- Unité localisée pour l'inclusion scolaire

95 GARGES-LÈS-GONESSE

Lycée Arthur Rimbaud

Lycée des métiers de l'automobile, du commerce et de la logistique
99 avenue de la Division Leclerc

Tél. 01 34 07 11 22

www.lyc-rimbaud-garges.ac-versailles.fr

Code : 0951787B

Langues vivantes : Anglais, Espagnol

CAP

- Employé de commerce multi-spécialités
- Maintenance des véhicules option A voitures particulières
- Opérateur/opératrice logistique
- Réparation des carrosseries

Bac pro

- Accueil - relation clients et usagers
- Commerce
- Logistique
- Maintenance des véhicules option A voitures particulières
- Réparation des carrosseries
- Transport
- Vente (ouverture)

Sections particulières

- Section européenne : Anglais, Espagnol (En liaison avec les bacs Logistique et Transport pour l'anglais et avec les bacs pro Commerce et Accueil - relation clients et usagers pour l'espagnol)
- Unité localisée pour l'inclusion scolaire

95 GOUSSAINVILLE

Lycée Romain Rolland

Lycée des métiers de l'industrie, du commerce et des services aux entreprises
21 avenue de Montmorency

Tél. 01 39 33 95 55

www.lyc-rolland-goussainville.ac-versailles.fr/

Code : 0950667J

Langues vivantes : Anglais, Allemand, Arabe, Espagnol

CAP

- Employé de commerce multi-spécialités
- Préparation et réalisation d'ouvrages électriques
- Serrurier métallier

Bac pro

- Accueil - relation clients et usagers
- Commerce
- Gestion-administration
- Métiers de l'électricité et de ses environnements connectés
- Technicien en chaudronnerie industrielle
- Vente (prospection, négociation, suivi de clientèle)

Sections particulières

- Section européenne : Anglais (en liaison avec les bacs pro Gestion-administration, Commerce, Vente)

95 JOUY-LE-MOUTIER

Lycée de l'Hautil

1 rue Gabriel Fauré

Tél. 01 34 32 71 71

www.lyc-hautil-jouy.ac-versailles.fr

Code : 0951824S

Langues vivantes : Anglais, Allemand, Espagnol

Bac pro

- Accueil - relation clients et usagers
- Commerce
- Gestion-administration
- Logistique

Sections particulières

- Section européenne : Anglais (en liaison avec le bac pro accueil - relation clients et usagers et le bac pro commerce)

95 JOUY-LE-MOUTIER

Segpa du Collège Henri Guillaumet

5 Place Icare

Tél. 01 34 43 51 00

www.clg-guillaumet-jouy.ac-versailles.fr

Code : 0951527U

CAPA

- Métiers de l'agriculture
- Jardinier Paysagiste

Sections particulières

- Unité localisée pour l'inclusion scolaire

95 MONTMORENCY

Lycée professionnel Turgot

Lycée des métiers du commerce et de la gestion administrative
3 place au Pain

Tél. 01 34 05 15 25

www.lyc-turgot-montmorency.ac-versailles.fr

Code : 0951281B

Langues vivantes : Anglais, Espagnol, Italien

CAP

- Employé de vente spécialisé option B produits d'équipement courant

Bac pro

- Accueil - relation clients et usagers
- Commerce
- Gestion-administration
- Vente (prospection, négociation, suivi de clientèle)

Sections particulières

- Section européenne : Anglais (en liaison avec les bacs pro gestion-administration et commerce)

95 MONTSOULT

Lycée professionnel Jean Mermoz

21 rue Emile Combes

Tél. 01 34 73 99 95

www.lyc-mermoz-montsoul.ac-versailles.fr

Code : 0950949R

Langues vivantes : Anglais, Espagnol

CAP

- Employé de commerce multi-spécialités
- Employé de vente spécialisé option B produits d'équipement courant
- Préparation et réalisation d'ouvrages électriques

Bac pro

- Accueil - relation clients et usagers
- Commerce
- Gestion-administration
- Métiers de l'électricité et de ses environnements connectés

Sections particulières

- Section européenne : Anglais, Espagnol (ouverture) (en liaison avec les bacs pro tertiaires)

95 OSNY

Lycée Paul Emile Victor

116 rue de Livilliers

Tél. 01 34 35 14 14

www.lyc-victor-osny.ac-versailles.fr

Code : 0951937P

Langues vivantes : Anglais, Espagnol

Bac pro

- Gestion-administration

95 PONTOISE

Lycée Camille Pissarro

Lycée des métiers de la santé, du social et de l'aide aux personnes
1 rue Henri Matisse

Tél. 01 34 41 54 54

www.lyc-pissarro-pontoise.ac-versailles.fr

Code : 0950649P

Langue vivante : Anglais

Bac pro

- Accompagnement, soins et services à la personne option A : à domicile
- Accompagnement, soins et services à la personne option B : en structure

95 **SAINT-OUEN-L'AUMÔNE**
Pb Lycée des métiers de l'automobile et du transport château d'Epluches

45 avenue du Château
 Tél. 01 34 48 32 80
www.lyc-epluches-st-ouen.ac-versailles.fr

Code : 0950658Z

Internat garçons

Langue vivante : Anglais

CAP

- Conducteur livreur de marchandises **P**
- Conducteur routier marchandises **P**
- Maintenance des véhicules option A voitures particulières
- Maintenance des véhicules option B véhicules de transport routier
- Réparation des carrosseries

Bac pro

- Conducteur transport routier marchandises **P**
- Logistique
- Maintenance des véhicules option A voitures particulières
- Maintenance des véhicules option B véhicules de transport routier
- Réparation des carrosseries
- Transport **P**

Sections particulières

- Unité localisée pour l'inclusion scolaire

95 **SAINT-OUEN-L'AUMÔNE**

Pb Lycée Edmond Rostand
 Lycée des métiers de la relation client et du management

75 rue de Paris
 Tél. 01 34 48 57 30

Code : 0951728M

Langues vivantes : Anglais, Espagnol

CAP

- Employé de vente spécialisé option B produits d'équipement courant

Bac pro

- Accueil - relation clients et usagers
- Commerce
- Gestion-administration
- Vente (prospection, négociation, suivi de clientèle)

Sections particulières

- Section européenne : Anglais (en liaison avec le bac pro accueil - relation clients et usagers, le bac pro commerce et le bac pro vente)

95 **SAINT-OUEN-L'AUMÔNE**
Pb Lycée polyvalent Jean Perrin

2 rue des Egalisses
 Tél. 01 34 32 58 28
<http://lyc-perrin-soa.ac-versailles.fr>

Code : 0951104J

Hébergement organisé hors établissement (internat garçons au LP Château d'Epluches à St-Ouen-l'Aumône)

Langue vivante : Anglais

Bac pro

- Métiers de l'électricité et de ses environnements connectés
- Systèmes numériques option A
- Sûreté et sécurité des infrastructures, de l'habitat et du tertiaire
- Systèmes numériques option B
- Audiovisuels, réseau et équipement domestiques

95 **SARCELLES**

Pb Lycée de la Tourelle

8 rue Fernand Léger
 Tél. 01 34 38 36 00

www.lyc-tourelle-sarcelles.ac-versailles.fr

Code : 0950947N

Langue vivante : Anglais

Bac pro

- Métiers de l'électricité et de ses environnements connectés
- Microtechniques
- Systèmes numériques option B
- Audiovisuels, réseau et équipement domestiques
- Systèmes numériques option C
- Réseaux informatiques et systèmes communicants
- Technicien d'usinage

95 **SARCELLES**
Pb Lycée Jean-Jacques Rousseau

2 rue Jean-Jacques Rousseau
 Tél. 01 39 33 26 00

www.lyc-rousseau-sarcelles.ac-versailles.fr

Code : 0950650R

Langues vivantes : Anglais, Espagnol

Bac pro

- Accompagnement, soins et services à la personne option A : à domicile
- Accompagnement, soins et services à la personne option B : en structure
- Gestion-administration

95 **TAVERNY**

Pb Lycée Louis Juvet

26 rue de Saint-Prix
 Tél. 01 34 18 41 20

www.lyc-juvet-taverny.ac-versailles.fr

Code : 0951763A

Langues vivantes : Anglais, Espagnol

CAP

- Préparation et réalisation d'ouvrages électriques

Bac pro

- Accompagnement, soins et services à la personne option A : à domicile
- Accompagnement, soins et services à la personne option B : en structure
- Gestion-administration
- Métiers de l'électricité et de ses environnements connectés
- Services de proximité et vie locale : activités participant à la socialisation et au développement de la citoyenneté (A2), gestion des espaces ouverts au public (G1)

95 **VAURÉAL**

Pb Lycée Camille Claudel

Lycée des métiers des arts et du design

4 avenue Federico Garcia Lorca
 Tél. 01 34 21 18 93

www.lyc-claudel-vaureal.ac-versailles.fr

Code : 0951710T

Langue vivante : Anglais

Bac pro

- Artisanat et métiers d'art option marchandisage visuel **P**

95 **VILLIERS-LE-BEL**
Pb Lycée Pierre Mendès France

Lycée des métiers de l'éco-construction et du bâtiment

1 rue de Goussainville
 Tél. 01 34 38 31 00

www.lyc-pmf-villiers.ac-versailles.fr

Code : 0951090U

Langue vivante : Anglais

CAP

- Installateur en froid et conditionnement d'air
- Installateur sanitaire
- Installateur thermique
- Maintenance de bâtiments de collectivités
- Menuisier installateur
- Menuisier fabricant de menuiserie, mobilier et agencement (ouverture)

Bac pro

- Technicien de maintenance des systèmes énergétiques et climatiques
- Technicien du froid et du conditionnement d'air
- Technicien en installation des systèmes énergétiques et climatiques
- Technicien menuisier-agenceur

Sections particulières

- Unité localisée pour l'inclusion scolaire

Les formations professionnelles

Plus d'information :
www.ac-versailles.fr
rubrique Formation, Orientation

Pr Les lycées privés sous contrat

Dans les pages suivantes sont indiqués les établissements privés sous contrat avec leurs diplômes et leurs sections particulières.

Les établissements sont classés par numéro de département, ville et nom d'établissement.

Pour les établissements privés sous contrat, les inscriptions se font directement auprès de l'établissement choisi.

Ce carnet d'adresses fera l'objet d'une mise à jour consultable sur :

www.onisep.fr/Ile-de-France/Se-former-dans-ma-region - Rubrique "S'informer sur le lycée"

78 Yvelines

78 JOUY-EN-JOSAS Pr L'ÉA JOUY-EN-JOSAS (anciennement TECOMAH)

Chemin de l'Orme Rond
Tél. 01 39 67 12 00
www.tecomah.fr
Code : 0781023N
Langue vivante : Anglais

Bac pro

- Aménagements paysagers
- Gestion des milieux naturels et de la faune

78 LE TREMBLAY-SUR-MAULDRE Pr Centre Horticole d'Enseignement et de Promotion - L'école du savoir vert

43 rue du général de Gaulle
Tél. 01 34 87 99 09
www.chep78.fr
Code : 0783455G
Internat garçons-filles
Langue vivante : Anglais

CAPA

- Jardinier paysagiste

Bac pro

- Aménagements paysagers
- Forêt
- Gestion des milieux naturels et de la faune

78 MAGNANVILLE

Pr Lycée agricole privé Sully

22 avenue de l'Europe
Tél. 01 34 77 27 00
www.lycee-agricole-sully.fr
Code : 0781069N
Internat garçons-filles
Langues vivantes : Anglais, Allemand, Espagnol

Bac pro

- Conduite et gestion de l'entreprise agricole

78 MANTES-LA-JOLIE

Pr Lycée professionnel Notre-Dame

15 rue de Strasbourg
Tél. 01 34 97 76 03
<http://notre-dame-mantes.com>
Code : 0783537W
Langues vivantes : Anglais, Espagnol

Bac pro

- Accompagnement, soins et services à la personne option A : à domicile
- Accompagnement, soins et services à la personne option B : en structure
- Gestion-administration

78 MAULE

Pr Lycée professionnel agricole Le Buat

21 rue du Buat
Tél. 01 30 90 82 10
www.lycee-lebuat.org
Code : 0781070P
Internat garçons-filles
Langue vivante : Anglais

CAPA

- Services aux personnes et vente en espace rural

Bac pro

- Services aux personnes et aux territoires
- Technicien conseil vente en animalerie

78 MEULAN-EN-YVELINES

Pr Lycée professionnel Rouleau

42 rue de Tessancourt
Tél. 01 34 74 05 76
www.lycee-professionnel-rouleau.fr
Code : 0783330W
Langues vivantes : Anglais, Espagnol

Bac pro

- Accueil - relation clients et usagers
- Gestion-administration

78 SAINT-GERMAIN-EN-LAYE

Pr Lycée professionnel Saint-Erembert

5 rue Salomon Reinach
Tél. 01 39 21 58 58
www.saint-erembert.com
Code : 0781856U
Langue vivante : Anglais

Bac pro

- Systèmes numériques option B Audiovisuels, réseau et équipement domestiques
- Systèmes numériques option C Réseaux informatiques et systèmes communicants

78 SAINT-GERMAIN-EN-LAYE

Pi Lycée professionnel Saint-Thomas de Villeneuve
15 rue des Louviers
Tél. 01 39 10 34 00
www.stv-st-germain.org
Code : 0781581V
Langues vivantes : Anglais, Espagnol

Bac pro

- Gestion-administration
- Vente (prospection, négociation, suivi de clientèle)

Sections particulières

- Section européenne : Anglais (en liaison avec le bac pro gestion-administration)
- Unité localisée pour l'inclusion scolaire

78 SARTROUVILLE

Pi Lycée Jean-Paul II
20 quai P. Brunel
Tél. 01 39 57 10 95
www.lyceejeanpaul2.com
Code : 0783288A

Bac pro

- Accompagnement, soins et services à la personne option B : en structure
- Commerce (temps plein en 2^{de})

Sections particulières

- Unité localisée pour l'inclusion scolaire

78 VERSAILLES

Pi Lycée professionnel Les Châtaigniers
11 bis avenue Jean Jaurès
Tél. 01 39 55 95 04
www.leschataigniers.com
Code : 0782100J
établissement de jeunes filles
Langue vivante : Anglais

CAP

- Accompagnant éducatif petite enfance

Bac pro

- Accompagnement, soins et services à la personne option A : à domicile
- Accompagnement, soins et services à la personne option B : en structure

78 VERSAILLES

Pi Lycée professionnel Notre-Dame du Grandchamp
97 rue Royale
Tél. 01 39 24 12 80
www.nd-grandchamp.fr
Code : 0781582W
Langues vivantes : Anglais, Espagnol

Bac pro

- Commerce
- Gestion-administration

Sections particulières

- Section européenne : Anglais (en liaison avec le bac pro gestion administration et le bac pro commerce)

78 VERSAILLES

Pi Lycée professionnel Saint-Vincent de Paul
Lycée des métiers de la vente et de la relation clientèle
44 avenue de Saint-Cloud
Tél. 01 30 21 42 03
<http://lpstvincent.org>
Code : 0783325R
Langues vivantes : Anglais, Espagnol

CAP

- Employé de vente spécialisé option B produits d'équipement courant

Bac pro

- Accueil - relation clients et usagers
- Commerce
- Vente (prospection, négociation, suivi de clientèle)

Sections particulières

- Section européenne : Anglais, Espagnol, Portugais : ouverture (en liaison avec les bacs pro commerce, accueil, vente.)

91 Essonne

91 BRUNOY

Pi Lycée polyvalent Saint-Pierre
Lycée des métiers de la communication, de la gestion et de la mercatique ; Lycée des métiers de l'hôtellerie, de la restauration et du tourisme
70 rue de Montgeron
Tél. 01 60 47 99 99
www.saint-pierre91.org
Code : 0910843X
Langues vivantes : Anglais, Allemand, Espagnol

Bac pro

- Commercialisation et services en restauration
- Cuisine
- Gestion-administration

Sections particulières

- Section européenne : Anglais, Espagnol (en liaison avec le bac pro Commercialisation et services en restauration et le bac pro Cuisine)

91 CORBEIL-ESSONNES

Pi Lycée polyvalent Saint Léon
8 quai de l'Essonne
Tél. 01 60 88 48 68
www.saintspire.fr
Code : 0912161E
Langues vivantes : Anglais, Allemand, Espagnol

Bac pro

- Accompagnement, soins et services à la personne option B : en structure
- Commerce
- Vente (prospection, négociation, suivi de clientèle)

91 ETAMPES

Pi Maison familiale horticole de l'Essonne Verte
Rue du professeur Tubiana
Tél. 01 64 94 75 75
www.mfr-etampes.fr
Code : 0912126S
Internat garçons-filles
Langue vivante : Anglais

Bac pro

- Aménagements paysagers
- Services aux personnes et aux territoires

91 IGNY

Pi Lycée agricole privé Saint-Nicolas
10 avenue de la Division Leclerc
Tél. 01 69 35 15 00
www.saintnicolas-ignny.fr
Code : 0910831J
Internat garçons-filles
Langue vivante : Anglais

Bac pro

- Aménagements paysagers

91 MARCOUSSIS

Pi Lycée professionnel horticole et paysager UFA Saint-Antoine
53 avenue Masséna-Déroche
Tél. 01 69 63 35 72
<http://saint-antoine.apprentis-auteuil.org>
Code : 0911551S
Internat garçons-filles
Langue vivante : Anglais

CAPA

- Jardinier paysagiste
- Métiers de l'agriculture : production végétale : arboriculture, horticulture
- Services aux personnes et vente en espace rural

Bac pro

- Aménagements paysagers
- Productions horticoles
- Services aux personnes et aux territoires

91 PALAISEAU

Pi Lycée polyvalent privé Saint-Martin
36 avenue du 8 Mai 1945
Tél. 01 69 31 51 00
www.institution-saintmartin.fr
Code : 0912321D
Langues vivantes : Anglais, Espagnol

Bac pro

- Artisanat et métiers d'art option communication visuelle plurimédia
- Commerce
- Gestion-administration

92 Hauts-de-Seine

92 FONTENAY-AUX-ROSES

Pi Lycée professionnel Saint-François d'Assise
33 bis - 35 rue Boris Vildé
Tél. 01 46 61 29 95
www.stfrancoisdassise.com
Code : 0920963X
Langues vivantes : Anglais, Espagnol

CAP

- Employé de commerce multi-spécialités

Bac pro

- Accueil - relation clients et usagers
- Commerce
- Gestion-administration
- Vente (prospection, négociation, suivi de clientèle)

Sections particulières

- Unité localisée pour l'inclusion scolaire

92 ISSY-LES-MOULINEAUX

Pi Lycée polyvalent La Salle - Saint-Nicolas
Lycée des métiers de l'automobile et des services industriels
19 rue Victor Hugo
Tél. 01 41 46 15 15
www.st-nicolas.org
Code : 0922653J
Internat garçons-filles
Langues vivantes : Anglais, Espagnol

CAP

- Agent de sécurité
- Maintenance des véhicules option A voitures particulières

Bac pro

- Maintenance des équipements industriels
- Maintenance des véhicules option A voitures particulières
- Métiers de la sécurité

Sections particulières

- Section européenne : Anglais (en liaison avec le bac pro maintenance de véhicules option voitures particulières)

92 MEUDON

Pi Lycée horticole et UFA (apprentissage) Saint-Philippe
1 rue du Père Brottier
Tél. 01 46 23 62 65
<http://saint-philippe.apprentis-auteuil.org>
Code : 0922688X
Langue vivante : Anglais

CAPA

- Jardinier paysagiste
- Métiers de l'agriculture : production végétale : arboriculture, horticulture
- Services aux personnes et vente en espace rural

Bac pro

- Aménagements paysagers
- Services aux personnes et aux territoires

Index voie pro

Pi Lycées publics

Pi Lycées privés sous contrat

A Apprentissage

Index voie G T

Pi Lycées publics

Pi Lycées privés sous contrat

92 MEUDON

Lycée professionnel Saint-Philippe

1 rue du Père Brottier
Tél. 01 46 23 27 65
<http://saint-philippe.apprentis-auteuil.org>
Code : 0920981S

Internat garçons

Partenariat avec la Marine nationale pouvant conduire les élèves à une carrière militaire.

Langue vivante : Anglais

CAP

- Menuisier fabricant de menuiserie, mobilier et agencement
- Préparation et réalisation d'ouvrages électriques

Bac pro

- Métiers de l'électricité et de ses environnements connectés (avec option Marine nationale)

92 NEUILLY-SUR-SEINE

Lycée polyvalent Georges Guérin

Lycée des métiers du commerce, de la vente et de la relation client
5 rue Devès

Tél. 01 46 43 95 50

www.georgesguerin.com

Code : 0920985W

Langues vivantes : Anglais

Bac pro

- Accueil - relation clients et usagers
- Commerce
- Vente (prospection, négociation, suivi de clientèle)

Sections particulières

- Unité localisée pour l'inclusion scolaire

92 RUEIL-MALMAISON

Lycée professionnel Passy Buzenval

50 avenue Otis Mygatt
Tél. 01 41 39 81 81

www.passy-buzenval.com

Code : 0921932A

Internat garçons

Langue vivante : Anglais

Bac pro

- Métiers de l'électricité et de ses environnements connectés

Sections particulières

- Section européenne : Anglais (en liaison avec le bac pro Métiers de l'électricité et de ses environnements connectés)

95 Val-d'Oise

95 ARGENTEUIL

Ecole nationale des professions de l'automobile GARAC

Lycée des métiers de la vente et de l'après-vente auto, moto et véhicule industriel

3 boulevard Gallieni

Tél. 01 34 34 37 40

www.garac.com

Code : 0951998F

Internat garçons-filles

Langues vivantes : Anglais, Espagnol

Bac pro

- Construction des carrosseries
- Maintenance des véhicules option A voitures particulières
- Maintenance des véhicules option C motocycles

- Réparation des carrosseries
- Vente (prospection, négociation, suivi de clientèle)

Sections particulières

- Section européenne : Anglais (ouverture)

95 ARGENTEUIL

Lycée Cognacq-Jay

Lycée des métiers des secteurs administratifs et commerciaux
20 rue de la Liberté

Tél. 01 39 61 02 87

www.lyc-cognacq-jay-argenteuil.ac-versailles.fr

Code : 0950800D

Langues vivantes : Anglais, Espagnol

CAP

- Employé de commerce multi-spécialités
- Employé de vente spécialisé option B produits d'équipement courant

Bac pro

- Accompagnement, soins et services à la personne option B : en structure
- Accueil - relation clients et usagers
- Commerce
- Gestion-administration

95 FRANCONVILLE

Lycée polyvalent Jeanne d'Arc

Lycée des métiers du commerce, de la gestion et des services aux entreprises

2 bis boulevard Toussaint Lucas

Tél. 01 34 13 75 56

www.jeannedarc-franconville.fr

Code : 0950812S

Langues vivantes : Anglais, Allemand, Espagnol

CAP

- Employé de commerce multi-spécialités
- Employé de vente spécialisé option B produits d'équipement courant

Bac pro

- Accueil - relation clients et usagers
- Commerce
- Gestion-administration

95 OSNY

Lycée professionnel de la communication et industries graphiques Notre famille

2 rue des Pâtis

Tél. 01 34 35 31 20

www.lpcig-notrefamille.fr

Code : 0950804H

Internat garçons

Langue vivante : Anglais

Bac pro

- Artisanat et métiers d'art option communication visuelle plurimédia
- Réalisation de produits imprimés et plurimédia option A productions graphiques
- Réalisation de produits imprimés et plurimédia option B productions imprimées

95 PONTOISE

Lycée Notre-Dame de la Compassion

8 place Nicolas Flamel

Tél. 01 34 41 61 00

www.ndcompassion.fr

Code : 0950761L

Les formations professionnelles

sont dispensées à l'annexe rue des

Valanchards, 95280 Jouy-le-Moutier

Langues vivantes : Anglais, Espagnol

Bac pro

- Accompagnement, soins et services à la personne option A : à domicile
- Services de proximité et vie locale

95 PONTOISE

Lycée privé Vauban

23 place du Petit Martroy

Tél. 01 34 20 13 13

www.lycee-vauban.com

Code : 0951221L

Langues vivantes : Anglais, Espagnol

Bac pro

- Commerce

95 SANNOIS

Lycée Professionnel agricole Nature et Services

Rond-point de la Tour du Mail

Tél. 01 34 11 46 60

<http://saint-jean-sannois.apprentis-auteuil.org>

Code : 0952157D

Internat garçons-filles

Passerelles d'accompagnement vers

l'apprentissage

Langue vivante : Anglais

CAPA

- Jardinier paysagiste
- Métiers de l'agriculture : production végétale : arboriculture, horticulture
- Services aux personnes et vente en espace rural

Bac pro

- Services aux personnes et aux territoires

95 SANNOIS

Lycée professionnel privé Saint-Jean (Apprentis d'Auteuil)

Rond Point de la Tour du Mail

Tél. 01 34 11 46 48

<http://saint-jean-sannois.apprentis-auteuil.org>

Code : 0950805J

Internat garçons

Langues vivantes : Anglais,

CAP

- Ebéniste
- Employé de vente spécialisé option B produits d'équipement courant
- Menuisier fabricant de menuiserie, mobilier et agencement

Bac pro

- Artisanat et métiers d'art option marchandisage visuel **P** (ouverture)

95 VILLIERS-LE-BEL

Lycée polyvalent privé ORT

32 avenue de Choiseul

Tél. 01 39 87 71 40

<http://villiers.ort.asso.fr>

Code : 0951994B

Langues vivantes : Anglais, Espagnol, Hébreu moderne

Bac pro

- Gestion-administration

Les formations professionnelles

Plus d'information :
www.ac-versailles.fr
rubrique Formation, Orientation

A L'apprentissage

Dans les pages suivantes sont indiqués les centres de formation d'apprentis (CFA), et les lycées avec leurs diplômes.

Les établissements sont classés par numéro de département, ville et nom d'établissement.

La recherche d'un employeur est la première démarche à effectuer. Les jeunes qui signent un contrat d'apprentissage avec un employeur doivent aussi être inscrits dans un CFA.

Ce carnet d'adresses fera l'objet d'une mise à jour consultable sur :

www.onisep.fr/ile-de-france/Se-former-dans-ma-region - Rubrique "S'informer sur le lycée"

Vous pouvez aussi consulter le site de la Région Île-de-France :

www.iledefrance.fr/apprentissage

78 Yvelines

78 AUBERGENVILLE

A CFA L'EA ITEDEC, les écoles des éco-activités

27 rue du chantier d'Hérubé
Tél. 01 30 90 54 00

www.ecole-lea.fr
Code : 0781897N

Langues vivantes : Anglais, Espagnol

CAP

- Couvreur
- Installateur sanitaire
- Installateur thermique
- Maçon
- Menuisier fabricant de menuiserie, mobilier et agencement
- Peintre-applicateur de revêtements
- Préparation et réalisation d'ouvrages électriques

Bac pro

- Gestion-administration

78 EPÔNE

A CFA des Compagnons du Devoir et du Tour de France

23 rue du professeur Émile Sergent
Tél. 01 30 95 94 04

www.compagnons-du-devoir.com/
Code : 0782108T

Internat garçons-filles

Langue vivante : Anglais

CAP

- Cordonnier bottier
- Couvreur
- Maçon
- Podo-orthésiste
- Sellerie générale
- Tailleur de pierre
- Tapissier-tapissière d'ameublement en décor

Bac pro

- Maintenance des équipements industriels
- Maintenance des matériels option B matériels de construction et de manutention

78 GUYANCOURT

A Lycée d'hôtellerie et de tourisme

Lycée des métiers des services hôteliers et du tourisme
Place François Rabelais
Tél. 01 30 96 12 00

www.lyc-hotelier-guyancourt.ac-versailles.fr

Code : 0781578S

Internat garçons-filles

Langues vivantes : Anglais, Allemand, Espagnol

Bac pro

- Boulanger pâtissier
 - Commercialisation et services en restauration (apprentissage possible à partir de la 2^e année)
 - Cuisine (apprentissage possible à partir de la 2^e année)
- Formations proposées avec le CFA TRAJECTOIRE 78 Guyancourt
Tél. 01 30 96 12 35

78 JOUY-EN-JOSAS

A CFA Ferrandi Paris - site de Jouy en Josas

Chemin de l'Orme Rond
Tél. 01 39 67 12 67

www.ferrandi-paris.fr

Code : 0752280W
Langues vivantes : Anglais, Allemand, Espagnol

CAP

- Cuisine

Bac pro

- Commercialisation et services en restauration
- Cuisine

78 JOUY-EN-JOSAS

A CFA L'EA TECOMAH Jouy-en-Josas (anciennement CFA TECOMAH)

Chemin de l'Orme Rond
Tél. 01 39 67 12 00

www.tecomah.fr

Code : 0780851B

Langue vivante : Anglais

CAP

- Conducteur d'engins : travaux publics et carrières

Bac pro

- Maintenance des matériels option B matériels de construction et de manutention
- Travaux publics

78 LA CELLE-SAINT-CLOUD

A Lycée professionnel Lucien René Duchesne

Lycée des métiers de l'automobile
49 avenue Maurice de Hirsch
Tél. 01 30 08 10 60

Code : 0783214V

Langue vivante : Anglais

CAP

- Maintenance des véhicules option A voitures particulières avec le CFA AFORPA des métiers de l'automobile 78 La Celle-Saint-Cloud
Tél. 01 78 64 90 16

Bac pro

- Maintenance des véhicules option A voitures particulières avec le CFA AFORPA des métiers de l'automobile 78 La Celle-Saint-Cloud
Tél. 01 78 64 90 16

78 LA VERRIÈRE

A CFA de l'AFFIDA - site La Verrière

4 rue Louis Lormand
Tél. 01 30 16 49 20

www.affida.fr

Code : 0783553N

Langues vivantes : Anglais, Espagnol

CAP

- Employé de commerce multi-spécialités
- Employé de vente spécialisé option A produits alimentaires

Bac pro

- Commerce

78 LE TREMBLAY-SUR-MAULDRE

A CFA de la navigation intérieure

43 rue du Général de Gaulle
Tél. 01 34 94 27 70

www.cfa-navigation.fr

Code : 0781203J

Internat garçons-filles

CFA à recrutement national

CAP

- Transport fluvial

Bac pro

- Transport fluvial

Sigles et abréviations page 25

78 LE TREMBLAY-SUR-MAULDRE

▲ CFA du CHEP des métiers verts - L'école du savoir vert

43 rue du général de Gaulle
Tél. 01 34 87 99 09

www.chep78.fr

Code : 0783366K

Internat garçons-filles

Langue vivante : Anglais

CAPA

- Jardinier paysagiste

BPA

- Travaux des aménagements paysagers
- Travaux forestiers : travaux de bûcheronnage

78 LE TREMBLAY-SUR-MAULDRE

▲ CFA transport et logistique AFTRAL - Le Tremblay

43 rue du Général de Gaulle
Tél. 01 34 94 27 27

www.aftral-cfatl-tremblay.com

Code : 0780762E

Internat garçons-filles

Langue vivante : Anglais

CAP

- Conducteur routier marchandises
- Déménageur sur véhicule utilitaire léger
- Maintenance des véhicules option B véhicules de transport routier

Bac pro
- Conducteur transport routier marchandises
- Logistique
- Maintenance des véhicules option B véhicules de transport routier

Bac pro

- Conducteur transport routier marchandises
- Logistique
- Maintenance des véhicules option B véhicules de transport routier

78 MAISONS-LAFFITTE

▲ CFA des métiers de l'horticulture et du cheval - site de Maisons-Laffitte

10 avenue Desaix
Tél. 01 39 62 17 50

www.cfahorticheval.com

Code : 0781779K

Internat garçons-filles

Langue vivante : Anglais

CAPA

- Jardinier paysagiste

- Palefrenier soigneur

78 MANTES-LA-JOLIE

▲ Lycée Jean Rostand

66 rue Fernand Bodet
Tél. 01 30 94 09 21

www.lyc-rostand-mantes.ac-versailles.fr/

Code : 0782540M

Langues vivantes : Anglais, Espagnol

CAP

- Maintenance des véhicules option A voitures particulières
avec le CFA académique de Versailles 78 Guyancourt
Tél. 01 30 83 42 60

Bac pro
- Maintenance des véhicules option A voitures particulières
avec le CFA académique de Versailles 78 Guyancourt
Tél. 01 30 83 42 60

Bac pro
- Maintenance des véhicules option A voitures particulières
avec le CFA académique de Versailles 78 Guyancourt
Tél. 01 30 83 42 60

Bac pro

- Maintenance des véhicules option A voitures particulières
avec le CFA académique de Versailles 78 Guyancourt
Tél. 01 30 83 42 60

Bac pro
- Maintenance des véhicules option A voitures particulières
avec le CFA académique de Versailles 78 Guyancourt
Tél. 01 30 83 42 60

78 MANTES-LA-VILLE

▲ CFA AFORP - site de Mantes-la-Ville

6 rue Camélinat
Tél. 01 30 92 31 11

www.aforp.fr

Code : 0780850A

Langue vivante : Anglais

CAP

- Réalisations industrielles en chaudronnerie ou soudage (1^{ère} année commune)

Bac pro

- Maintenance des équipements industriels
- Métiers de l'électricité et de ses environnements connectés
- Systèmes numériques option A Sûreté et sécurité des infrastructures, de l'habitat et du tertiaire
- Systèmes numériques option C Réseaux informatiques et systèmes communicants
- Technicien d'usinage
- Technicien en chaudronnerie industrielle

78 MANTES-LA-VILLE

▲ Lycée polyvalent Camille Claudel

Lycée des métiers de l'accompagnement aux personnes, du commerce et de l'hôtellerie-restauration
20 rue de la Lyre
Tél. 01 34 97 92 10

www.lyc-metiers-mantes.ac-versailles.fr

Code : 0783533S

Langues vivantes : Anglais, Espagnol

CAP

- Commercialisation et services en hôtel-café-restaurant
- Cuisine
- Pâtisseries

Formations proposées avec le CFA TRAJECTOIRE 78 Guyancourt
Tél. 01 30 96 12 35

78 MAULE

▲ Lycée professionnel agricole Le Buat

21 rue du Buat
Tél. 01 30 90 82 10

www.lycee-lebuat.org

Code : 0781070P

Internat garçons-filles

Langue vivante : Anglais

Bac pro

- Conduite et gestion d'une entreprise du secteur canin et félin (ouverture)
- Technicien conseil vente en animalerie

Formations proposées avec le CFA des métiers de l'agriculture 78 Versailles
Tél. 01 39 49 10 50

Bac pro
- Conduite et gestion d'une entreprise du secteur canin et félin (ouverture)
- Technicien conseil vente en animalerie

Formations proposées avec le CFA des métiers de l'agriculture 78 Versailles
Tél. 01 39 49 10 50

78 MAUREPAS

▲ Lycée Dumont d'Urville

2 avenue de Franche-Comté
Tél. 01 30 16 46 10

www.lyc-dumont-maurepas.ac-versailles.fr/

Code : 0781883Y

Langues vivantes : Anglais, Espagnol

Bac pro

- Gestion-administration (apprentissage à partir de la 2^e année)
avec le CFA académique de Versailles 78 Guyancourt
Tél. 01 30 83 42 60

78 MONTIGNY-LE-BRETONNEUX

▲ CFI Montigny-le-Bretonneux (anciennement IFA Delorozoy)

7 avenue des Trois-Peuples
Tél. 01 30 48 80 00

www.cfi-formations.fr

Code : 0781809T

Langue vivante : Anglais

Bac pro

- Métiers de l'électricité et de ses environnements connectés

78 POISSY

▲ AFIFE CFA vente et commerce

7 bis enclos de l'Abbaye
Tél. 01 39 79 63 50

www.afipe.fr

Code : 0782092A

Langues vivantes : Anglais, Espagnol

CAP

- Employé de commerce multi-spécialités
- Employé de vente spécialisé option A produits alimentaires
- Employé de vente spécialisé option B produits d'équipement courant

Bac pro

- Commerce

78 POISSY

▲ CFA de la pharmacie, santé, sanitaire et social ACPPAV - site de Poissy

14 rue Gustave Eiffel
Tél. 01 39 22 10 60

www.acppav.org

Code : 0780293V

Langue vivante : Anglais

CAP

- Accompagnant éducatif petite enfance

Bac pro
- Accompagnant éducatif petite enfance

- Accompagnant éducatif petite enfance

Bac pro
- Accompagnant éducatif petite enfance

- Accompagnement, soins et services à la personne option A : à domicile
- Accompagnement, soins et services à la personne option B : en structure
- Commerce

78 RAMBOUILLET

▲ CFA de la maison familiale rurale de la Grange Colombe

5 rue de la Grange Colombe
Tél. 01 34 57 15 60

<http://mfr-rambouillet.fr>

Code : 0782120F

Internat garçons-filles

Langue vivante : Anglais

CAP

- Accompagnant éducatif petite enfance
- Boulanger
- Pâtisseries

Bac pro

- Accompagnant éducatif petite enfance à la personne option B : en structure

78 RAMBOUILLET

▲ CFA du CEZ - Bergerie nationale : Activités hippiques, agriculture, agroalimentaire et santé animale

Parc du château
Tél. 01 61 08 68 10

www.bergerie-nationale.educagri.fr

Code : 0782113Y

Internat garçons-filles

Langue vivante : Anglais

Bac pro

- Conduite et gestion de l'entreprise hippique
- Technicien conseil vente en alimentation option produits alimentaires

78 RAMBOUILLET

▲ Lycée Louis Bascan

5 avenue du Général Leclerc
Tél. 01 34 83 64 00

www.lyc-bascan-rambouillet.ac-versailles.fr

Code : 0782549X

Internat garçons-filles

avec priorité aux élèves malvoyants

Langues vivantes : Anglais, Espagnol

CAP

- Commercialisation et services en hôtel-café-restaurant
- Cuisine

Formations proposées avec le CFA TRAJECTOIRE 78 Guyancourt
Tél. 01 30 96 12 35

78 SAINT-GERMAIN-EN-LAYE

▲ CFA des métiers de l'horticulture et du cheval

Chemin de la Jonction
Tél. 01 30 87 18 30

www.cfahorticheval.com

Code : 0781779K

Internat garçons-filles

Langue vivante : Anglais

CAP

- Fleuriste

Bac pro

- Fleuriste

78 SARTROUVILLE

▲ Lycée Jean-Paul II

20 quai P. Brunel
Tél. 01 39 57 10 95

www.lyceejeanpaul2.com

Code : 0783288A

Annexe du lycée Notre-Dame à Saint Germain-en-Laye

Langues vivantes : Anglais, Espagnol

Bac pro

- Commerce (apprentissage en 1^{ère} et terminale)
avec le AFIFE CFA vente et commerce 78 Poissy
Tél. 01 39 79 63 50

Bac pro
- Commerce (apprentissage en 1^{ère} et terminale)
avec le AFIFE CFA vente et commerce 78 Poissy
Tél. 01 39 79 63 50

Bac pro
- Commerce (apprentissage en 1^{ère} et terminale)
avec le AFIFE CFA vente et commerce 78 Poissy
Tél. 01 39 79 63 50

78 TRAPPES

▲ CFM BTP Saint-Quentin-en-Yvelines

13 rue Denis Papin
Tél. 01 30 16 12 28

www.cfmstp.com

Code : 0780819S

Internat garçons-filles

Langue vivante : Anglais

CAP

- Constructeur de routes
- Constructeur en béton armé du bâtiment

- Constructeur en canalisations des travaux publics
- Etancheur du bâtiment et des travaux publics

- Maçon
- Maintenance de bâtiments de collectivités
- Peintre-applicateur de revêtements

Bac pro
- Technicien du bâtiment : organisation et réalisation du gros oeuvre
- Travaux publics

Bac pro
- Technicien du bâtiment : organisation et réalisation du gros oeuvre
- Travaux publics

Bac pro
- Technicien du bâtiment : organisation et réalisation du gros oeuvre
- Travaux publics

Bac pro
- Technicien du bâtiment : organisation et réalisation du gros oeuvre
- Travaux publics

78 **VERSAILLES**

A CFA de la Chambre de métiers et de l'artisanat des Yvelines

17 avenue du Général Mangin
Tél. 01 39 55 15 23

www.cfa-cmy.fr

Code : 0780424M

Langue vivante : Anglais

CAP

- Boucher
- Boulanger
- Coiffure
- Commercialisation et services en hôtel-café-restaurant
- Cuisine
- Esthétique, cosmétique, parfumerie
- Pâtisier

78 **VERSAILLES**

A Lycée Jules Ferry

29 rue du Maréchal Joffre
Tél. 01 39 20 11 60

www.lyc-ferry-versailles.ac-versailles.fr

Code : 0782565P

Annexe : 14 rue du Maréchal Joffre
78000 Versailles

Langue vivante : Anglais

Bac pro

- Métiers de l'électricité et de ses environnements connectés avec le CFA académique de Versailles 78 Guyancourt
Tél. 01 30 83 42 60

78 **VERSAILLES**

A Lycée professionnel Notre-Dame du Grandchamp

97 rue Royale

Tél. 01 39 24 12 80

www.nd-grandchamp.fr

Code : 0781582W

Langues vivantes : Anglais, Espagnol

CAP

- Employé de commerce multi-spécialités
- Employé de vente spécialisé option A produits alimentaires
- Employé de vente spécialisé option B produits d'équipement courant
- Formations proposées avec le CFA CERFAL - Campus Montsouris 75 Paris
Tél. 01 40 52 28 70

Bac pro

- Commerce avec le CFA CERFAL - Campus Montsouris 75 Paris
Tél. 01 40 52 28 70

78 **VILLIERS-SAINT-FRÉDÉRIC**

A Lycée Viollet le Duc

Lycée des métiers de l'habitat et du développement durable

1 route de Septeuil

Tél. 01 34 91 71 50

www.lyc-violletleduc.ac-versailles.fr/

Code : 0782587N

Internat garçons-filles

Langue vivante : Anglais

Bac pro

- Aménagement et finition du bâtiment avec le CFA académique de Versailles 78 Guyancourt
Tél. 01 30 83 42 60

91 **Essonne**

91 **BONDOUFLE**

A CFA Faculté des métiers de l'Essonne - site de Bondoufle

3 rue de Villeroiy

Tél. 01 69 91 44 44

www.essonne.fac-metiers.fr

Code : 0911826R

Langue vivante : Anglais

CAP

- Réalisations industrielles en chaudronnerie ou soudage (1ère année commune)

Bac pro

- Maintenance des équipements industriels
- Technicien d'usinage
- Technicienne en chaudronnerie industrielle

91 **BRÉTIGNY-SUR-ORGE**

A CFA des métiers du bâtiment et de la construction - Brétigny-sur-Orge

5 rue de la desserte industrielle

Tél. 01 60 84 39 27

www.cfa-bretigny.com

Code : 0911333E

Langue vivante : Anglais

CAP

- Installateur sanitaire
- Installateur thermique
- Maçon
- Menuisier fabricant de menuiserie, mobilier et agencement
- Peintre-applicateur de revêtements
- Préparation et réalisation d'ouvrages électriques
- Serrurier métallier
- Staffeur ornemaniste

Bac pro

- Technicien en installation des systèmes énergétiques et climatiques
- Technicien menuisier-agenceur

91 **BRUNOY**

A Lycée polyvalent Saint-Pierre

Lycée des métiers de la communication, de la gestion et de la mercatique ; Lycée des métiers de l'hôtellerie, de la restauration et du tourisme

70 rue de Montgeron

Tél. 01 60 47 99 99

www.saint-pierre91.org

Code : 0910843X

Langues vivantes : Anglais, Allemand, Espagnol

CAP

- Commercialisation et services en hôtel-café-restaurant
- Cuisine
- Formations proposées avec le CFA CERFAL - Campus Montsouris 75 Paris
Tél. 01 40 52 28 70

Bac pro

- Commerce
- Commercialisation et services en restauration (apprentissage à partir de la classe de 1ère)
- Cuisine
- Formations proposées avec le CFA CERFAL - Campus Montsouris 75 Paris
Tél. 01 40 52 28 70

91 **CHILLY-MAZARIN**

A CFA CCIV Centre Gustave Eiffel

28 route de Longjumeau

Tél. 01 69 74 15 50

www.centregustaveeiffel.net

Code : 0912140G

Langues vivantes : Anglais, Espagnol

CAP

- Installateur sanitaire

Bac pro

- Technicien de maintenance des systèmes énergétiques et climatiques
- Technicien du bâtiment : organisation et réalisation du gros oeuvre

91 **DOURDAN**

A Lycée Nikola Tesla

15-21 Chemin du Champ de Courses

Tél. 01 64 59 39 00

www.lyc-tesla-dourdan.ac-versailles.fr

Code : 0912364A

Le lycée A. Kastler a fusionné avec le lycée F. Sarcey pour devenir le lycée Nikola Tesla

Langues vivantes : Anglais, Allemand, Espagnol

Bac pro

- Maintenance des matériels option C matériels d'espaces verts avec le CFA académique de Versailles 78 Guyancourt
Tél. 01 30 83 42 60

91 **DRAVEIL**

A Lycée professionnel Nadar

Lycée des métiers de la sécurité, de l'industrie et des services aux entreprises

42 bis rue Charles Mory

Tél. 01 69 40 38 10

www.lyc-nadar-draveil.ac-versailles.fr

Code : 0910755B

Langues vivantes : Anglais, Allemand, Espagnol

CAP

- Agent de sécurité (apprentissage en 2^e année)

avec le CFA académique de Versailles 78 Guyancourt

Tél. 01 30 83 42 60

Bac pro

- Maintenance des équipements industriels (apprentissage en 1^{er} et terminale)
- Métiers de la sécurité (apprentissage en 1^{er} et terminale)
- Métiers de l'électricité et de ses environnements connectés (apprentissage en 1^{er} et terminale)
- Formations proposées avec le CFA académique de Versailles 78 Guyancourt
Tél. 01 30 83 42 60

91 **EVRY**

A CFA Faculté des métiers de l'Essonne - site d'Evry

3 chemin de la Grange Feu Louis

Tél. 01 60 79 74 00

www.facmetiers91.fr

Code : 0912267V

Langue vivante : Anglais

CAP

- Agent polyvalent de restauration
- Boulanger
- Coiffure
- Commercialisation et services en hôtel-café-restaurant
- Cuisine
- Employé de vente spécialisé option A produits alimentaires
- Employé de vente spécialisé option B produits d'équipement courant
- Esthétique, cosmétique, parfumerie
- Maintenance des véhicules option A voitures particulières
- Pâtisier
- Préparation et réalisation d'ouvrages électriques
- Réparation des carrosseries

Bac pro

- Commerce
- Gestion-administration
- Maintenance des véhicules option A voitures particulières
- Métiers de l'électricité et de ses environnements connectés
- Réparation des carrosseries
- Technicien de maintenance des systèmes énergétiques et climatiques

91 **IGNY**

A Lycée agricole privé Saint-Nicolas

10 avenue de la Division Leclerc

Tél. 01 69 35 15 00

www.saintnicolas-igny.fr

Code : 0910831J

Internat garçons-filles

Langue vivante : Anglais

CAPA

- Jardinier paysagiste
- Métiers de l'agriculture : production végétale : arboriculture, horticulture
- Formations proposées avec le CFA des métiers de l'agriculture 78 Versailles
Tél. 01 39 49 10 50

Bac pro

- Productions horticoles avec le CFA des métiers de l'agriculture 78 Versailles
Tél. 01 39 49 10 50

91 **JUVISY-SUR-ORGE**

A CFA de la pharmacie, santé, sanitaire et social ACPPAV - site de Juvisy

25 rue Hoche

Tél. 01 69 21 92 16

www.acppav.org

Code : 0912273B

Langues vivantes : Anglais, Espagnol

CAP

- Accompagnant éducatif petite enfance

Bac pro

- Accompagnement, soins et services à la personne option B : en structure
- Commerce

Sigles et abréviations page 25

91 JUVISY-SUR-ORGE

A Lycée professionnel Jean Monnet

Lycée des métiers des services aux entreprises
51 avenue du Général de Gaulle
Tél. 01 69 12 44 50
www.lyc-monnet-juvisy.ac-versailles.fr/
Code : 0910631S
Langues vivantes : Anglais, Espagnol

Bac pro

- Accueil - relation clients et usagers avec le CFA Ferroviaire d'Île-de-France 75 Paris Tél. 01 70 64 26 73

91 LES ULIS

A Lycée l'Essouriau

1 avenue de Dordogne
Tél. 01 64 86 82 82
www.lyc-lessouriau-les-ulis.ac-versailles.fr
Code : 0911492C
Langues vivantes : Anglais, Espagnol

Bac pro

- Gestion-administration (apprentissage en dernière année) avec le CFA académique de Versailles 78 Guyancourt Tél. 01 30 83 42 60

91 MARCOUSSIS

A Lycée professionnel horticole et paysager UFA Saint-Antoine

53 avenue Massénat-Déroche
Tél. 01 69 63 35 72
<http://saint-antoine.apprentis-auteuil.org>
Code : 0911551S
Internat garçons-filles
Langue vivante : Anglais

CAP

- Fleuriste avec le CFA de l'école des fleuristes de Paris 75 Paris Tél. 01 53 38 60 60

CAPA

- Jardinier paysagiste avec le CFA des métiers de l'agriculture 78 Versailles Tél. 01 39 49 10 50

91 MASSY

A CFA Faculté des métiers de l'Essonne - site de Massy

1 rue Galvani
Tél. 01 69 19 46 00
www.facmetiers91.fr
Code : 0912263R
Langues vivantes : Anglais, Espagnol

Bac pro

- Commerce

91 MASSY

A Lycée professionnel Gustave Eiffel

Lycée des métiers de la mode et du bâtiment
9 avenue de la République
Tél. 01 69 20 09 43
www.lyc-eiffel-massy.ac-versailles.fr
Code : 0910632T
Langue vivante : Anglais

Bac pro

- Technicien du bâtiment : organisation et réalisation du gros oeuvre avec le CFA CCIV Centre Gustave Eiffel 91 Chilly-Mazarin Tél. 01 69 74 15 50

91 MASSY

A Section d'enseignement professionnel du lycée Parc de Vilgénis

Lycée des métiers de la mécanique, de l'informatique et des services aux entreprises
80 rue de Versailles
Tél. 01 69 53 74 00
www.vilgenis.fr
Code : 0912124P
Langues vivantes : Anglais, Espagnol

Bac pro

- Technicien d'usinage avec le CFA académique de Versailles 78 Guyancourt Tél. 01 30 83 42 60

91 ORMOY-LA-

RIVIÈRE

A CFI de la Maison Familiale Le Moulin de la Planche

45 route d'Artondu
Tél. 01 64 94 58 98
www.cfa-moulindeplanche.com
Code : 0912098L
Internat garçons-filles
Langues vivantes : Anglais, Espagnol

CAP

- Commercialisation et services en hôtel-café-restaurant
- Cuisine
- Employé de commerce multi-spécialités
- Pâtissier

Bac pro

- Commerce
- Vente (prospection, négociation, suivi de clientèle)

91 SAVIGNY-SUR-

CAP

A CFA AFORPA Gaspard Monge

1 place Monge
Tél. 01 69 05 47 43
www.aforpa.fr
Code : 0911481R
Langue vivante : Anglais

CAP

- Maintenance des véhicules option A voitures particulières
- Réparation des carrosseries

Bac pro

- Maintenance des véhicules option A voitures particulières
- Réparation des carrosseries

92 Hauts-de-Seine

92 ANTONY

A Lycée professionnel Théodore Monod

Lycée des métiers de l'hôtellerie et des services à vocation internationale
26 avenue Léon Jouhaux
Tél. 01 46 11 46 71
www.lyc-monod-antony.ac-versailles.fr/
Code : 0921676X
Langues vivantes : Anglais, Espagnol

CAP

- Cuisine avec le CFA académique de Versailles 78 Guyancourt Tél. 01 30 83 42 60

92 ASNIÈRES-SUR-

SEINE

A CFA AFORP - site d'Asnières-sur-Seine

20 rue Paul Déroulède
Tél. 01 41 32 22 80
www.aforp.fr
Code : 0921273J
Langue vivante : Anglais

Bac pro

- Métiers de l'électricité et de ses environnements connectés
- Technicien en chaudronnerie industrielle

92 BOIS-COLOMBES

A Lycée professionnel Daniel Balavoine

7 rue Marceau Delorme
Tél. 01 47 80 07 58
www.lyc-balavoine-boiscolombes.ac-versailles.fr/site/
Code : 0921595J
Langues vivantes : Anglais, Espagnol

Bac pro

- Gestion-administration (apprentissage en dernière année) avec le CFA académique de Versailles 78 Guyancourt Tél. 01 30 83 42 60

92 CLICHY

A Lycée René Auffray

Lycée des métiers de l'hôtellerie-tourisme, de la santé et du social
23 rue Fernand Pelloutier
Tél. 01 49 68 90 00
www.lyc-auffray-clichy.ac-versailles.fr/
Code : 0922149L
Langues vivantes : Anglais, Allemand, Espagnol

CAP

- Commercialisation et services en hôtel-café-restaurant
- Cuisine
- Pâtissier
Formations proposées avec le CFA académique de Versailles 78 Guyancourt Tél. 01 30 83 42 60

92 COLOMBES

A Lycée Claude Garamont

Lycée des métiers de la chaîne graphique
69 rue de l'Industrie
Tél. 01 46 49 16 20
www.lyceegaramont.com
Code : 0922427N
Langue vivante : Anglais

Bac pro

- Façonnage de produits imprimés, routage avec le CFA académique de Versailles 78 Guyancourt Tél. 01 30 83 42 60

92 COURBEVOIE

A Lycée professionnel Paul Painlevé

Lycée des métiers du commerce, de la communication et de la gestion
5 rue de la Montagne
Tél. 01 46 91 96 80
www.lyc-painleve-courbevoie.ac-versailles.fr
Code : 0921625S
Langues vivantes : Anglais, Espagnol

Bac pro

- Commerce avec le CFA AGEFA PME Île-de-France 92 Puteaux Tél. 01 49 03 71 20

92 GENNEVILLIERS

A CFA - L'EA les écoles des éco-activités - Campus de Gennevilliers (anciennement CFI Gennevilliers)

40 avenue Marcel Paul
Tél. 01 40 86 62 00
www.ecole-lea.fr
Code : 0922710W
Langue vivante : Anglais

CAP

- Menuisier fabricant de menuiserie, mobilier et agencement

Bac pro

- Technicien menuisier-agenceur

92 GENNEVILLIERS

A CFA propreté INHNI Île-de-France (annexe)

40 avenue Marcel Paul
Tél. 01 81 92 11 03
www.inhni.com
Code : 0941925G

CAP

- Agent de propreté et d'hygiène

Bac pro

- Hygiène, propreté, stérilisation

92 GENNEVILLIERS

A CFA transport et logistique AFTRAL - Gennevilliers

11 route principale du Port
Tél. 01 41 47 97 00
www.aftral.com
Code : 0921679A
Langues vivantes : Anglais, Espagnol

Bac pro

- Logistique

92 GENNEVILLIERS

A Lycée Galilée

Lycée des métiers de la chimie, de la plasturgie et des biotechnologies
79 avenue Chandon
Tél. 01 47 33 30 20
www.lyc-galilee-gennevilliers.ac-versailles.fr
Code : 0921156G
Internat garçons-filles
Langue vivante : Anglais

Bac pro

- Plastiques et composites avec le CFA académique de Versailles 78 Guyancourt Tél. 01 30 83 42 60

92 ISSY-LES-

MOULINEAUX

A CFA AFORP - site d'Issy-les-Moulineaux

34 rue Baudin
Tél. 01 41 46 09 10
www.aforp.fr
Code : 0921274K
Langue vivante : Anglais

Bac pro

- Métiers de l'électricité et de ses environnements connectés
- Systèmes numériques option A
Sûreté et sécurité des infrastructures, de l'habitat et du tertiaire
- Systèmes numériques option C
Réseaux informatiques et systèmes communicants

92 **ISSY-LES-MOULINEAUX**
CFA des métiers territoriaux du CNFPT
 165 rue Jean-Jacques Rousseau
 Tél. 01 46 48 46 32
 Code : 0922627F

CAP
 - Cuisine

92 **ISSY-LES-MOULINEAUX**
Lycée polyvalent La Salle - Saint-Nicolas

Lycée des métiers de l'automobile et des services industriels
 19 rue Victor Hugo
 Tél. 01 41 46 15 15
www.st-nicolas.org
 Code : 0922653J
Internat garçons-filles
 Pour les formations en apprentissage, contacter l'UFA du lycée : 01.41.46.15.27
 Langues vivantes : Anglais, Espagnol

CAP
 - Maintenance des véhicules option A voitures particulières
 - Réparation des carrosseries
 Formations proposées avec le CFA AFORPA Jean-Claude Andrieu 94 Saint-Maurice Tél. 01 41 79 16 90

Bac pro
 - Maintenance des véhicules option A voitures particulières
 - Réparation des carrosseries
 Formations proposées avec le CFA AFORPA Jean-Claude Andrieu 94 Saint-Maurice Tél. 01 41 79 16 90

92 **LEVALLOIS-PERRET**
Lycée Léonard de Vinci
 Lycée des métiers de la micro-technologie, de l'optique et des services aux entreprises
 4 avenue Georges Pompidou
 Tél. 01 41 05 12 12
www.lyc-vinci-levallois.ac-versailles.fr
 Code : 0921230M
 Langues vivantes : Anglais, Espagnol

Bac pro
 - Microtechniques avec le CFA académique de Versailles 78 Guyancourt Tél. 01 30 83 42 60

92 **MALAKOFF**
Lycée professionnel Louis Girard
 85 rue Louis Girard
 Tél. 01 46 42 63 84
www.lyc-girard-malakoff.ac-versailles.fr
 Code : 0920163C
 Langue vivante : Anglais

Bac pro
 - Technicien de maintenance des systèmes énergétiques et climatiques avec le CFA académique de Versailles 78 Guyancourt Tél. 01 30 83 42 60

92 **MEUDON**
Lycée horticole et UFA (apprentissage) Saint-Philippe
 1 rue du Père Brottier
 Tél. 01 46 23 62 65
<http://saint-philippe.apprentis-auteuil.org>
 Code : 0922688X
 Langue vivante : Anglais

CAP
 - Fleuriste
 avec le CFA de l'école des fleuristes de Paris 75 Paris
 Tél. 01 53 38 60 60

CAPA
 - Jardinier paysagiste
 avec le CFA des métiers de l'agriculture 78 Versailles
 Tél. 01 39 49 10 50

Bac pro
 - Aménagements paysagers
 avec le CFA des métiers de l'agriculture 78 Versailles
 Tél. 01 39 49 10 50

92 **MEUDON**
Lycée professionnel Les Côtes de Villebon
 Lycée des métiers de bouche, du commerce et de l'industrie
 3 rue Henri Etlin
 Tél. 01 46 01 55 00
www.lyc-cotesdevillebon-meudon.ac-versailles.fr
 Code : 0921592F
 Langues vivantes : Anglais, Espagnol

CAP
 - Commercialisation et services en hôtel-café-restaurant
 avec le CFA académique de Versailles 78 Guyancourt
 Tél. 01 30 83 42 60

Bac pro
 - Commercialisation et services en restauration (apprentissage à partir de la classe de 1^{re})
 - Cuisine (apprentissage à partir de la classe de 1^{re})
 Formations proposées avec le CFA académique de Versailles 78 Guyancourt Tél. 01 30 83 42 60

92 **NANTERRE**
CFA IFPM
 4 boulevard du Levant
 Tél. 01 41 20 90 00
www.ifpm.com
 Code : 0922275Y
 Langue vivante : Anglais

CAP
 - Coiffure
 - Esthétique, cosmétique, parfumerie

92 **RUEIL-MALMAISON**
BTP CFA Rueil-Malmaison
 35 rue du Marquis de Coriolis
 Tél. 01 47 32 02 81
www.cfa-rueil.com
 Code : 0921379Z
 Langue vivante : Anglais

CAP
 - Installateur sanitaire
 - Installateur thermique
 - Maçon
 - Menuisier fabricant de menuiserie, mobilier et agencement
 - Peintre-applicateur de revêtements
 - Préparation et réalisation d'ouvrages électriques
 - Serrurier métallier
 - Solier-moquetiste

Bac pro
 - Technicien en installation des systèmes énergétiques et climatiques

92 **SAINT-CLOUD**
Lycée Alberto Santos Dumont
 Lycée des métiers de la restauration et de la gestion
 39 rue Pasteur
 Tél. 01 41 12 02 50
www.lyc-santosdumont-st-cloud.ac-versailles.fr
 Code : 0922276Z
 Langues vivantes : Anglais, Espagnol

CAP
 - Commercialisation et services en hôtel-café-restaurant
 - Cuisine
 Formations proposées avec le CFA TRAJECTOIRE 78 Guyancourt
 Tél. 01 30 96 12 35

Bac pro
 - Commercialisation et services en restauration
 - Cuisine
 Formations proposées avec le CFA TRAJECTOIRE 78 Guyancourt
 Tél. 01 30 96 12 35

92 **SURESNES**
Lycée des métiers Louis Blériot
 Lycée des métiers Louis Blériot
 67 rue de Verdun
 Tél. 01 45 06 21 36
www.lyc-blériot-suresnes.ac-versailles.fr
 Code : 0920171L
 Langue vivante : Anglais

Bac pro
 - Métiers de l'électricité et de ses environnements connectés (apprentissage en 1^{re} et 3^{de}) avec le CFA académique de Versailles 78 Guyancourt Tél. 01 30 83 42 60

92 **VILLENEUVE-LA-GARENNE**
CFA de la Fédération Française de carrosserie
 65 boulevard Gallieni
 Tél. 01 41 47 40 04
www.cfa-carrosserie.fr
 Code : 0921667M

CAP
 - Maintenance des véhicules option A voitures particulières
 - Réparation des carrosseries

Bac pro
 - Maintenance des véhicules option A voitures particulières
 - Réparation des carrosseries

92 **VILLENEUVE-LA-GARENNE**
Lycée Charles Petiet
 65 boulevard Gallieni
 Tél. 01 41 47 40 00
www.lyc-petiet-villeneuve.ac-versailles.fr
 Code : 0922277A
 Langues vivantes : Anglais, Espagnol

CAP
 - Maintenance des véhicules option A voitures particulières
 - Réparation des carrosseries
 Formations proposées avec le CFA de la Fédération Française de carrosserie 92 Villeneuve-la-Garenne
 Tél. 01 41 47 40 04

Bac pro
 - Maintenance des véhicules option A voitures particulières
 - Réparation des carrosseries
 Formations proposées avec le CFA de la Fédération Française de carrosserie 92 Villeneuve-la-Garenne
 Tél. 01 41 47 40 04

95 Val-d'Oise

95 **ARGENTEUIL**
CFA de l'AFFIDA - site Argenteuil
 106 boulevard Héloïse
 Tél. 01 34 34 11 71
www.affida.fr
 Code : 0951947A
 Langues vivantes : Anglais, Espagnol

CAP
 - Employé de commerce multi-spécialités
 - Employé de vente spécialisé option A produits alimentaires

Bac pro
 - Commerce

95 **ARGENTEUIL**
CFA du GARAC Ecole nationale des professions de l'automobile
 3 boulevard Gallieni
 Tél. 01 34 34 37 40
www.garac.com
 Code : 0951285F
Internat garçons-filles
 Langue vivante : Anglais

CAP
 - Maintenance des véhicules option A voitures particulières
 - Réparation des carrosseries

Bac pro
 - Maintenance des véhicules option A voitures particulières
 - Maintenance des véhicules option B véhicules de transport routier

95 **ARGENTEUIL**
Lycée Fernand et Nadia Léger
 Lycée des métiers du social, de la santé, des services
 7 allée Fernand Léger
 Tél. 01 39 98 43 43
www.lyc-leger-argenteuil.ac-versailles.fr
 Code : 0951811C
 Langues vivantes : Anglais, Arabe, Espagnol

Bac pro
 - Hygiène, propreté, stérilisation
 avec le CFA académique de Versailles 78 Guyancourt
 Tél. 01 30 83 42 60

95 **ARGENTEUIL**
Lycée Georges Braque
 21 rue Victor Puiseux
 Tél. 01 39 96 50 50
www.lyc-braque-argenteuil.ac-versailles.fr/
 Code : 0950666H
 Langues vivantes : Anglais, Espagnol

Bac pro
 - Gestion-administration
 avec le CFA académique de Versailles 78 Guyancourt
 Tél. 01 30 83 42 60

95 ARNOUVILLE

A Lycée professionnel

Virginia Henderson
Lycée des métiers des services à la personne et à l'entreprise
100 avenue Charles Vaillant
Tél. 01 39 85 21 78
www.lyc-henderson-arnouville.ac-versailles.fr
Code : 0950709E

Langues vivantes : Anglais, Allemand, Espagnol

Bac pro

- Gestion-administration (apprentissage possible en dernière année)
avec le CFA académique de Versailles 78 Guyancourt
Tél. 01 30 83 42 60

95 CERGY

A CFA Chambre de métiers et de l'artisanat du Val d'Oise - IMA Cergy

1 avenue du Parc
Tél. 01 34 35 80 36
www.ima95.fr
Code : 0952108A
Langue vivante : Anglais

CAP

- Commercialisation et services en hôtel-café-restaurant
- Cuisine

95 EAUBONNE

A CFA Chambre des métiers et de l'artisanat du Val d'Oise - IMA Eaubonne

18 rue des Bouquinvilles
Tél. 01 34 27 44 80
www.ima95.fr
Code : 0951963T
Langues vivantes : Anglais, Espagnol

CAP

- Coiffure
- Esthétique, cosmétique, parfumerie

Bac pro

- Commerce

95 ENGHEN-LES-BAINS

A CFA de la ville d'Enghien

71 avenue de la Ceinture
Tél. 01 39 64 95 16
Code : 0951272S

CAP

- Préparation et réalisation d'ouvrages électriques

Bac pro

- Métiers de l'électricité et de ses environnements connectés

95 ENGHEN-LES-BAINS

A CFA GESCIA - Site d'Enghien-les-Bains

14 place du Cardinal Mercier
Tél. 01 30 10 80 95
www.gescia.fr
Code : 0951721E
Langues vivantes : Anglais, Espagnol

Bac pro

- Gestion-administration

95 ENGHEN-LES-BAINS

A Lycée polyvalent Gustave Monod

Lycée des métiers de l'ingénierie industrielle
71 avenue de Ceinture
Tél. 01 39 89 32 41
www.lyc-polyvalent-monod-enghien.ac-versailles.fr
Code : 0952196W
Langues vivantes : Anglais, Allemand, Espagnol

CAP

- Préparation et réalisation d'ouvrages électriques
avec le CFA académique de Versailles 78 Guyancourt
Tél. 01 30 83 42 60

Bac pro

- Métiers de l'électricité et de ses environnements connectés
avec le CFA académique de Versailles 78 Guyancourt
Tél. 01 30 83 42 60

95 ERAGNY

A Lycée Auguste Escoffier

Lycée des métiers de la gastronomie et des techniques du froid
77 rue de Pierrelaye
Tél. 01 34 02 40 80
www.lyc-escoffier-eragny.ac-versailles.fr
Code : 0951618T
Internat garçons-filles

Langues vivantes : Anglais, Espagnol

Bac pro

- Boulanger pâtissier
avec le CFA TRAJECTOIRE 78 Guyancourt
Tél. 01 30 96 12 35

95 ERMONT

A BTP CFA Ermont

18 bis rue Ferdinand Buisson
Tél. 01 34 15 77 52
www.btpcfa-iledefrance.fr
Code : 0951625A
Langue vivante : Anglais

CAP

- Installateur sanitaire
- Installateur thermique
- Maçon
- Menuisier fabricant de menuiserie, mobilier et agencement
- Peintre-applicateur de revêtements
- Préparation et réalisation d'ouvrages électriques
- Serrurier métallier

Bac pro

- Technicien de maintenance des systèmes énergétiques et climatiques

95 GONESSE

A CFA Promotrans Ile de France - Antenne de Gonesse

1 avenue du XXIe siècle
Tél. 01 39 87 06 44
www.promotrans.fr
Code : 0951684P
Langues vivantes : Anglais, Espagnol

Bac pro

- Logistique
- Maintenance des véhicules option B véhicules de transport routier

95 JOUY-LE-MOUTIER

A CFA Institut de l'environnement urbain

Rue d'Ecancourt
Tél. 01 34 32 78 00
www.campus.veolia.fr
Code : 0951938R
Internat garçons-filles
Langue vivante : Anglais

CAP

- Agent d'assainissement et de collecte des déchets liquides spéciaux
- Constructeur en canalisations des travaux publics
- Maintenance des véhicules option B véhicules de transport routier

95 LABBEVILLE

A CFA Saint-Jean - site Labbeville

Domaine de Brécourt
Tél. 01 34 16 49 07
www.fraternitesjean.fr/
Code : 0952111D
Langue vivante : Anglais

CAP

- Agent polyvalent de restauration
- Assistant technique en milieu familial et collectif

95 OSNY

A CFA CCIV IFA Chauvin

22 rue des Beaux Soleils
Tél. 01 30 75 38 38
www.ifa-chauvin.fr
Code : 0951286G
Langues vivantes : Anglais, Espagnol

CAP

- Préparation et réalisation d'ouvrages électriques

Bac pro

- Métiers de l'électricité et de ses environnements connectés

95 SAINT-GRATIEN

A CFA Ferrandi Paris - site de Saint-Gratien

17 boulevard Pasteur
Tél. 01 34 05 17 60
www.ferrandi-paris.fr
Code : 0952187L
Langues vivantes : Anglais, Espagnol

CAP

- Commercialisation et services en hôtel-café-restaurant
- Cuisine

Bac pro

- Commercialisation et services en restauration
- Cuisine

95 SAINT-GRATIEN

A CFA Saint-Jean - site Saint-Gratien

12 rue du Maréchal Juin
Tél. 01 34 17 30 44
www.fraternitesjean.fr/
Code : 0951830Y
Langue vivante : Anglais

CAP

- Agent polyvalent de restauration
- Assistant technique en milieu familial et collectif
- Préparation et réalisation d'ouvrages électriques

Bac pro

- Métiers de l'électricité et de ses environnements connectés

95 SAINT-PRIX

A CFA Saint-Jean - site Saint-Prix

23 route de Montmorency
Tél. 01 34 16 49 07
www.fraternitesjean.fr/
Code : 0952109B
Langue vivante : Anglais

CAP

- Installateur sanitaire
- Installateur thermique
- Peintre-applicateur de revêtements
- Préparation et réalisation d'ouvrages électriques

Bac pro

- Technicien en installation des systèmes énergétiques et climatiques

95 SANNOIS

A Lycée Professionnel agricole Nature et Services

Rond-point de la Tour du Mail
Tél. 01 34 11 46 60
<http://saint-jean-sannois.apprentis-auteuil.org>
Code : 0952157D
Internat garçons-filles
Langue vivante : Anglais

CAP

- Fleuriste avec le CFA de l'école des fleuristes de Paris 75 Paris
Tél. 01 53 38 60 60

BPA

- Travaux des aménagements paysagers avec le CFA des métiers de l'agriculture 78 Versailles
Tél. 01 39 49 10 50

95 VILLIERS-LE-BEL

A CFA Chambre des métiers et de l'artisanat du Val d'Oise - IMA Villiers

43 avenue Pierre Sémard
Tél. 01 34 29 46 70
www.ima95.fr
Code : 0952107Z
Langue vivante : Anglais

CAP

- Boulanger
- Coiffure
- Commercialisation et services en hôtel-café-restaurant
- Cuisine
- Employé de vente spécialisé option A produits alimentaires
- Employé de vente spécialisé option B produits d'équipement courant
- Maintenance des véhicules option A voitures particulières
- Pâtissier
- Réparation des carrosseries

Bac pro

- Maintenance des véhicules option A voitures particulières

95 VILLIERS-LE-BEL

A Lycée Pierre Mendès France

Lycée des métiers de l'éco-construction et du bâtiment
1 rue de Goussainville
Tél. 01 34 38 31 00
www.lyc-pmf-villiers.ac-versailles.fr
Code : 0951090U
Langue vivante : Anglais

CAP

- Installateur sanitaire
- Maintenance de bâtiments de collectivités
Formations proposées avec le CFA académique de Versailles 78 Guyancourt
Tél. 01 30 83 42 60

Les formations générales et technologiques

Index

Cet index liste les **enseignements de seconde** (langues vivantes du tronc commun, langues vivantes 3, secondes spécifiques), les **diplômes** (bacs généraux et technologiques, BT) et les **sections particulières** (sections internationales, binationales, européennes, etc.).

Les établissements qui proposent ces enseignements sont classés par numéro de département, ville et nom d'établissement.

Des abréviations indiquent si ces établissements sont publics **Pb** ou privés sous contrat **Pr**

À propos des enseignements d'exploration

Les **enseignements d'exploration** ne sont pas déterminants pour le choix de la série de bac en fin de seconde. Ils peuvent être « courants » ou bien « à capacités contraintes ».

➤ Les **enseignements d'exploration « courants »** sont proposés par un grand nombre d'établissements.

Ils ne sont pas pris en compte au moment de l'affectation. Vous les choisirez au moment de votre inscription au lycée d'accueil.

Enseignements d'exploration courants : principes fondamentaux de l'économie et de la gestion ; sciences économiques et sociales ; biotechnologies ; création et activités artistiques (arts visuels ou arts du son ou arts du spectacle ou patrimoines) ; création et innovation technologiques ; éducation physique et sportive ; informatique et création numérique ; langues et cultures de l'Antiquité : grec, latin ; langue vivante 3 courante ; littérature et société ; méthodes et pratiques scientifiques ; santé et social ; sciences de l'ingénieur ; sciences et laboratoire.

➤ Les **enseignements à « capacités contraintes »** sont proposés dans un nombre limité d'établissements.

Ils doivent être précisés dans le dossier d'affectation :

- *Création et culture design (6 h)*
- *Écologie, agronomie, territoire et développement durable (3 h)*
- *Langue vivante 3 à faible diffusion (LV3 - enseignement d'exploration 3 h - enseignée dans peu d'établissements) : arabe ; chinois ; hébreu ; japonais ; russe*
- *Sections internationales, sections vers les bacs binationaux*
- *Secondes spécifiques Techniques de la musique et de la danse*
- *BT métiers de la musique*

La liste des enseignements à « capacités contraintes » par établissement sera disponible sur notre site :

[www.onisep.fr/ile-de-france/Se-former-dans-ma-region - Rubrique "S'informer-sur-le-lycée"](http://www.onisep.fr/ile-de-france/Se-former-dans-ma-region-Rubrique-S'informer-sur-le-lycee)

Vous pouvez aussi consulter le site de l'académie de Versailles :

www.ac-versailles.fr/affelnet

Renseignez-vous également dans votre collège et au CIO.

Les enseignements de seconde

Vous trouverez ci-dessous la liste des **enseignements de seconde** (langues vivantes du tronc commun, langues vivantes 3, secondes spécifiques).

Langues vivantes du tronc commun

Allemand

- Pb** 78 **Achères** Lycée Louise Weiss
Pb 78 **Aubergenville** Lycée Vincent Van Gogh
Pb 78 **Carrières-sur-Seine** Lycée Les Pierres Vives
Pb 78 **Conflans-Sainte-Honorine** Lycée Jules Ferry
Pb 78 **Guyancourt** Lycée de Villaroy
Pb 78 **La Celle-Saint-Cloud** Lycée Pierre Corneille
Pb 78 **La Queue-lez-Yvelines** Lycée Jean Monnet
Pt 78 **Le Chesnay** Lycée Blanche de Castille
Pb 78 **Le Vésinet** Lycée Alain
Pt 78 **Le Vésinet** Lycée Le Bon Sauveur
Pb 78 **Les Mureaux** Lycée François Villon
Pb 78 **Limay** Lycée Condorcet
Pt 78 **Magnanville** Lycée agricole privé Sully
Pb 78 **Magnanville** Lycée Léopold Sédar Senghor
Pt 78 **Maisons-Laffitte** Lycée l'Ermitage
Pb 78 **Mantes-la-Jolie** Lycée Jean Rostand
Pt 78 **Mantes-la-Jolie** Lycée Notre-Dame
Pb 78 **Mantes-la-Jolie** Lycée Saint-Exupéry
Pb 78 **Marly-le-Roi** Lycée Louis de Broglie
Pb 78 **Maurepas** Lycée Dumont d'Urville
Pb 78 **Maurepas** Lycée Les 7 Mares
Pb 78 **Montigny-le-Bretonneux** Lycée Descartes
Pb 78 **Montigny-le-Bretonneux** Lycée Emilie de Breteuil
Pt 78 **Montigny-le-Bretonneux** Lycée Saint-Exupéry
Pt 78 **Montigny-le-Bretonneux** Lycée Saint-François d'Assise
Pb 78 **Plaisir** Lycée Jean Vilar
Pb 78 **Poissy** Lycée Charles de Gaulle
Pb 78 **Poissy** Lycée Le Corbusier
Pb 78 **Rambouillet** Lycée Louis Bascan
Pt 78 **Rambouillet** Lycée Sainte-Thérèse
Pb 78 **Saint-Cyr-l'École** Lycée Mansart
Pb 78 **Saint-Cyr-l'École** Lycée militaire de Saint-Cyr
Pb 78 **Saint-Germain-en-Laye** Lycée agricole et horticole
Pb 78 **Saint-Germain-en-Laye** Lycée international
Pb 78 **Saint-Germain-en-Laye** Lycée Jean-Baptiste Poquelin
Pb 78 **Saint-Germain-en-Laye** Lycée Jeanne d'Albret
Pb 78 **Saint-Germain-en-Laye** Lycée Léonard de Vinci
Pt 78 **Saint-Germain-en-Laye** Lycée Notre-Dame
Pt 78 **Saint-Germain-en-Laye** Lycée Saint-Augustin
Pt 78 **Saint-Germain-en-Laye** Lycée Saint-Erembert
Pt 78 **Saint-Germain-en-Laye** Lycée Saint-Thomas de Villeneuve
Pb 78 **Sartrouville** Lycée Evariste Galois
Pt 78 **Sartrouville** Lycée Jean-Paul II
Pb 78 **Trappes** Lycée Plaine de Neauphle
Pt 78 **Verneuil-sur-Seine** Lycée Notre-Dame Les Oiseaux
Pb 78 **Versailles** Lycée Hoche
Pb 78 **Versailles** Lycée Jules Ferry
Pb 78 **Versailles** Lycée La Bruyère
Pb 78 **Versailles** Lycée Marie Curie
Pt 78 **Versailles** Lycée Notre-Dame du Grandchamp
Pt 78 **Versailles** Lycée Saint-Jean et Hulst
Pb 78 **Villepreux** Lycée Sonia Delaunay
Pb 78 **Villiers-Saint-Frédéric** Lycée Viollet le Duc
Pb 91 **Arpajon** Lycée Edmond Michelet
Pb 91 **Arpajon** Lycée René Cassin
Pb 91 **Athis-Mons** Lycée Clément Ader
Pb 91 **Athis-Mons** Lycée Marcel Pagnol
Pt 91 **Athis-Mons** Lycée Saint-Charles
Pb 91 **Bondoufle** Lycée François Truffaut
Pb 91 **Brétigny-sur-Orge** Lycée Jean Pierre Timbaud
Pb 91 **Brunoy** Lycée François Joseph Talma
Pt 91 **Brunoy** Lycée polyvalent Saint-Pierre
Pt 91 **Brunoy** Lycée Saint-Pierre
Pt 91 **Corbeil-Essonnes** Lycée polyvalent Saint Léon
Pb 91 **Corbeil-Essonnes** Lycée Robert Doisneau
Pb 91 **Courcouronnes** Lycée Georges Brassens
Pb 91 **Dourdan** Lycée Nikola Tesla
Pt 91 **Draveil** Lycée Sénart enseignement
Pb 91 **Epinay-sous-Sénart** Lycée Maurice Eliot
Pb 91 **Etampes** Lycée Geoffroy- Saint-Hilaire
Pt 91 **Etampes** Lycée Jeanne d'Arc
Pb 91 **Evry** Lycée Parc des Loges
Pt 91 **Evry** Lycée polyvalent Notre-Dame de Sion
Pb 91 **Gif-sur-Yvette** Lycée de la vallée de Chevreuse
Pt 91 **Ignny** Lycée agricole privé Saint-Nicolas
Pt 91 **Ignny** Lycée La Salle Saint-Nicolas
Pt 91 **La Ville-du-Bois** Lycée du Sacré-Coeur
Pb 91 **Les Ulis** Lycée l'Essouriau
Pb 91 **Limours** Lycée Jules Verne
Pb 91 **Longjumeau** Lycée Jacques Prévert
Pb 91 **Massy** Lycée Fustel de Coulanges
Pb 91 **Massy** Lycée Parc de Vilgénis
Pb 91 **Menecy** Lycée Marie Laurencin
Pb 91 **Montgeron** Lycée Rosa Parks
Pb 91 **Morangis** Lycée Marguerite Yourcenar
Pb 91 **Orsay** Lycée Blaise Pascal
Pt 91 **Orsay** Lycée privé du cours secondaire d'Orsay
Pb 91 **Palaiseau** Lycée Camille Claudel
Pb 91 **Palaiseau** Lycée polyvalent Henri Poincaré
Pt 91 **Palaiseau** Lycée polyvalent privé Saint-Martin
Pb 91 **Sainte-Geneviève-des-Bois** Lycée Albert Einstein
Pb 91 **Saint-Michel-sur-Orge** Lycée Léonard de Vinci
Pb 91 **Savigny-sur-Orge** Lycée Gaspard Monge
Pb 91 **Savigny-sur-Orge** Lycée Jean-Baptiste Corot - Le château
Pt 91 **Verrières-le-Buisson** Lycée Steiner
Pt 91 **Villebon-sur-Yvette** Lycée d'Ile de France
Pt 91 **Viry-Châtillon** Lycée Saint-Louis Saint-Clément
Pb 92 **Antony** Lycée Descartes
Pb 92 **Antony** Lycée Sainte-Marie
Pb 92 **Asnières-sur-Seine** Lycée Auguste Renoir
Pt 92 **Asnières-sur-Seine** Lycée Sainte-Geneviève
Pt 92 **Bagneux** Lycée Saint-Gabriel
Pb 92 **Bois-Colombes** Lycée Albert Camus
Pb 92 **Boulogne-Billancourt** Lycée Jacques Prévert
Pt 92 **Boulogne-Billancourt** Lycée Notre-Dame
Pt 92 **Bourg-la-Reine** Lycée Notre-Dame
Pb 92 **Châtenay-Malabry** Lycée Emmanuel Mounier
Pb 92 **Châtenay-Malabry** Lycée polyvalent Jean Jaurès
Pt 92 **Châtenay-Malabry** Lycée Sophie Barat
Pt 92 **Chaville** Lycée Saint-Thomas de Villeneuve
Pb 92 **Clamart** Lycée Jacques Monod
Pb 92 **Clichy** Lycée Isaac Newton
Pb 92 **Clichy** Lycée René Auffray
Pb 92 **Colombes** Lycée Guy de Maupassant
Pt 92 **Colombes** Lycée Jeanne d'Arc
Pb 92 **Courbevois** Lycée Lucie Aubrac
Pt 92 **Courbevois** Lycée Montalembert
Pb 92 **Courbevois** Lycée Paul Lapie
Pb 92 **Gennevilliers** Lycée Galilée
Pb 92 **Issy-les-Moulineaux** Lycée Eugène Ionesco
Pt 92 **Issy-les-Moulineaux** Lycée polyvalent La Salle - Saint-Nicolas
Pb 92 **Le Plessis-Robinson** Lycée Montesquieu
Pb 92 **Levallois-Perret** Lycée Léonard de Vinci
Pt 92 **Meudon** Lycée La Source
Pt 92 **Meudon** Lycée Notre-Dame
Pb 92 **Meudon** Lycée Rabelais
Pt 92 **Montrouge** Lycée Jeanne d'Arc
Pb 92 **Montrouge** Lycée Maurice Genevoix
Pb 92 **Nanterre** Lycée Frédéric et Irène Joliot Curie
Pb 92 **Neuilly-sur-Seine** Lycée La Folie Saint-James
Pb 92 **Neuilly-sur-Seine** Lycée Louis Pasteur
Pt 92 **Neuilly-sur-Seine** Lycée Notre-Dame de Sainte-Croix
Pt 92 **Neuilly-sur-Seine** Lycée polyvalent Georges Guérin
Pt 92 **Neuilly-sur-Seine** Lycée Saint-Dominique
Pt 92 **Neuilly-sur-Seine** Lycée Sainte-Marie de Neuilly
Pb 92 **Puteaux** Lycée Agora
Pb 92 **Rueil-Malmaison** Lycée Gustave Eiffel
Pt 92 **Rueil-Malmaison** Lycée La Salle Passy Buzenval
Pt 92 **Rueil-Malmaison** Lycée Madeleine Daniélou
Pb 92 **Rueil-Malmaison** Lycée Richelieu
Pb 92 **Saint-Cloud** Lycée Alexandre Dumas
Pb 92 **Sceaux** Lycée Lakanal
Pb 92 **Sceaux** Lycée Marie Curie
Pb 92 **Sceaux** Lycée médico-pédagogique Dupré Annexe du Lycée Lakanal
Pb 92 **Sèvres** Lycée Jean-Pierre Vernant
Pb 92 **Suresnes** Lycée Paul Langevin
Pb 92 **Vanves** Lycée Michelet
Pb 92 **Vaucresson** Etablissement régional d'enseignement adapté Toulouse-Lautrec
Pt 92 **Vaucresson** Lycée P. Suger
Pb 92 **Villeneuve-la-Garenne** Lycée Michel-Ange
Pb 95 **Argenteuil** Lycée Fernand et Nadia Léger

- PE** 95 **Argenteuil** Lycée Georges Braque
- PE** 95 **Argenteuil** Lycée Jean Jaurès
- PE** 95 **Argenteuil** Lycée Julie-Victoire Daubié
- PE** 95 **Argenteuil** Lycée Saint-Joseph
- PE** 95 **Beaumont-sur-Oise** Lycée Evariste Galois
- PE** 95 **Bezons** Lycée de Bezons
- PE** 95 **Bouffémont** Centre médical et pédagogique Jacques Arnaud - Annexe du lycée George Sand
- PE** 95 **Cergy** Lycée Alfred Kastler
- PE** 95 **Cergy** Lycée Galilée
- PE** 95 **Cergy** Lycée Jules Verne
- PE** 95 **Deuil-la-Barre** Lycée Camille Saint-Saëns
- PE** 95 **Domont** Lycée George Sand
- PE** 95 **Eaubonne** Lycée Louis Armand
- PE** 95 **Enghien-les-Bains** Lycée Notre-Dame Providence
- PE** 95 **Enghien-les-Bains** Lycée polyvalent Gustave Monod
- PE** 95 **Ermont** Lycée Van Gogh
- PE** 95 **Fosses** Lycée Charles Baudelaire
- PE** 95 **Franconville** Lycée Jean Monnet
- PE** 95 **Franconville** Lycée polyvalent Jeanne d'Arc
- PE** 95 **Garges-lès-Gonnesse** Lycée Simone de Beauvoir
- PE** 95 **Gonnesse** Lycée René Cassin
- PE** 95 **Goussainville** Lycée Romain Rolland
- PE** 95 **Herblay** Lycée Montesquieu
- PE** 95 **Jouy-le-Moutier** Lycée de l'Hautil
- PE** 95 **Jouy-le-Moutier** Lycée Notre-Dame de la Compassion
- PE** 95 **L'Isle-Adam** Lycée Fragonard
- PE** 95 **Louvres** Lycée Paul Ricoeur
- PE** 95 **Luzarches** Lycée Gérard de Nerval
- PE** 95 **Margency** Lycée Notre-Dame de Bury
- PE** 95 **Montmorency** Lycée Jean Jacques Rousseau
- PE** 95 **Osny** Lycée Paul Emile Victor
- PE** 95 **Pontoise** Lycée Camille Pissarro
- PE** 95 **Pontoise** Lycée Notre-Dame de la Compassion
- PE** 95 **Pontoise** Lycée privé Vauban
- PE** 95 **Pontoise** Lycée Saint-Martin de France
- PE** 95 **Saint-Ouen-l'Aumône** Lycée Edmond Rostand
- PE** 95 **Saint-Ouen-l'Aumône** Lycée polyvalent Jean Perrin
- PE** 95 **Saint-Witz** Lycée Léonard de Vinci
- PE** 95 **Sannois** Lycée Notre-Dame
- PE** 95 **Sarcelles** Lycée de la Tourelle
- PE** 95 **Sarcelles** Lycée Jean-Jacques Rousseau
- PE** 95 **Sarcelles** Lycée La Salle-Saint Rosaire
- PE** 95 **Taverny** Lycée Jacques Prévert
- PE** 95 **Taverny** Lycée Louis Jouvot
- PE** 95 **Vauréal** Lycée Camille Claudel

Anglais

Nombreux établissements

Arabe

- PE** 78 **Sartrouville** Lycée Evariste Galois
- PE** 91 **Les Ulis** Lycée l'Essouriau
- PE** 92 **Colombes** Lycée Guy de Maupassant
- PE** 92 **Nanterre** Lycée Frédéric et Irène Joliot Curie
- PE** 92 **Villeneuve-la-Garenne** Lycée Michel-Ange
- PE** 95 **Argenteuil** Lycée Fernand et Nadia Léger
- PE** 95 **Argenteuil** Lycée Julie-Victoire Daubié
- PE** 95 **Goussainville** Lycée Romain Rolland

Chinois

- PE** 78 **Le Vésinet** Lycée Alain
- PE** 78 **Le Vésinet** Lycée Le Bon Sauveur
- PE** 78 **Maisons-Laffitte** Lycée l'Ermitage
- PE** 78 **Saint-Germain-en-Laye** Lycée international
- PE** 78 **Saint-Germain-en-Laye** Lycée Jeanne d'Albret
- PE** 78 **Sartrouville** Lycée Evariste Galois
- PE** 78 **Versailles** Lycée Notre-Dame du Grandchamp
- PE** 91 **Arpajon** Lycée René Cassin
- PE** 91 **Brunoy** Lycée Saint-Pierre
- PE** 91 **Gif-sur-Yvette** Lycée de la vallée de Chevreuse
- PE** 91 **Montgeron** Lycée Rosa Parks
- PE** 92 **Asnières-sur-Seine** Lycée Auguste Renoir
- PE** 92 **Châtenay-Malabry** Lycée Emmanuel Mounier
- PE** 92 **Colombes** Lycée Jeanne d'Arc
- PE** 92 **Issy-les-Moulineaux** Lycée Eugène Ionesco
- PE** 92 **Issy-les-Moulineaux** Lycée polyvalent La Salle - Saint-Nicolas
- PE** 92 **Rueil-Malmaison** Lycée Madeleine Daniélou
- PE** 95 **Cergy** Lycée Galilée

Espagnol

- PE** 78 **Achères** Lycée Louise Weiss
- PE** 78 **Aubergenville** Lycée Vincent Van Gogh
- PE** 78 **Carrières-sur-Seine** Lycée Les Pierres Vives
- PE** 78 **Conflans-Sainte-Honorine** Lycée Jules Ferry
- PE** 78 **Guyancourt** Lycée de Villaroy
- PE** 78 **La Celle-Saint-Cloud** Lycée Pierre Corneille
- PE** 78 **La Queue-lez-Yvelines** Lycée Jean Monnet
- PE** 78 **Le Chesnay** Lycée Blanche de Castille
- PE** 78 **Le Vésinet** Lycée Alain
- PE** 78 **Le Vésinet** Lycée Le Bon Sauveur
- PE** 78 **Les Mureaux** Lycée François Villon
- PE** 78 **Limay** Lycée Condorcet
- PE** 78 **Magnanville** Lycée agricole privé Sully
- PE** 78 **Magnanville** Lycée Léopold Sédar Senghor
- PE** 78 **Maisons-Laffitte** Lycée l'Ermitage
- PE** 78 **Mantes-la-Jolie** Lycée Jean Rostand
- PE** 78 **Mantes-la-Jolie** Lycée Notre-Dame
- PE** 78 **Mantes-la-Jolie** Lycée Saint-Exupéry
- PE** 78 **Marly-le-Roi** Lycée Louis de Broglie
- PE** 78 **Maurepas** Lycée Dumont d'Urville
- PE** 78 **Maurepas** Lycée Les 7 Mares
- PE** 78 **Montigny-le-Bretonneux** Lycée Descartes
- PE** 78 **Montigny-le-Bretonneux** Lycée Emilie de Breteuil
- PE** 78 **Montigny-le-Bretonneux** Lycée Saint-Exupéry
- PE** 78 **Montigny-le-Bretonneux** Lycée Saint-François d'Assise
- PE** 78 **Plaisir** Lycée Jean Vilar
- PE** 78 **Poissy** Lycée Charles de Gaulle
- PE** 78 **Poissy** Lycée Le Corbusier
- PE** 78 **Rambouillet** Lycée Louis Bascan
- PE** 78 **Rambouillet** Lycée Sainte-Thérèse
- PE** 78 **Saint-Cyr-l'Ecole** Lycée Mansart
- PE** 78 **Saint-Cyr-l'Ecole** Lycée militaire de Saint-Cyr
- PE** 78 **Saint-Germain-en-Laye** Lycée agricole et horticole
- PE** 78 **Saint-Germain-en-Laye** Lycée international
- PE** 78 **Saint-Germain-en-Laye** Lycée Jean-Baptiste Poquelin
- PE** 78 **Saint-Germain-en-Laye** Lycée Jeanne d'Albret
- PE** 78 **Saint-Germain-en-Laye** Lycée Léonard de Vinci
- PE** 78 **Saint-Germain-en-Laye** Lycée Notre-Dame
- PE** 78 **Saint-Germain-en-Laye** Lycée Saint-Erembert
- PE** 78 **Saint-Germain-en-Laye** Lycée Saint-Thomas de Villeneuve
- PE** 78 **Sartrouville** Lycée Evariste Galois
- PE** 78 **Sartrouville** Lycée Jean-Paul II
- PE** 78 **Trappes** Lycée Plaine de Neauphle
- PE** 78 **Verneuil-sur-Seine** Lycée Notre-Dame Les Oiseaux
- PE** 78 **Versailles** Lycée Hoche
- PE** 78 **Versailles** Lycée Jules Ferry
- PE** 78 **Versailles** Lycée La Bruyère
- PE** 78 **Versailles** Lycée Les Châtaigniers
- PE** 78 **Versailles** Lycée Marie Curie
- PE** 78 **Versailles** Lycée Notre-Dame du Grandchamp
- PE** 78 **Versailles** Lycée Saint-Jean et Hulst
- PE** 78 **Villepreux** Lycée Sonia Delaunay
- PE** 78 **Villiers-Saint-Frédéric** Lycée Viollet le Duc
- PE** 91 **Arpajon** Lycée Edmond Michelet
- PE** 91 **Arpajon** Lycée René Cassin
- PE** 91 **Athis-Mons** Lycée Clément Ader
- PE** 91 **Athis-Mons** Lycée Marcel Pagnol
- PE** 91 **Athis-Mons** Lycée Saint-Charles

- PE** 91 **Bondoufle** Lycée François Truffaut
- PE** 91 **Brétigny-sur-Orge** Lycée Jean Pierre Timbaud
- PE** 91 **Brunoy** Lycée François Joseph Talma
- PE** 91 **Brunoy** Lycée polyvalent Saint-Pierre
- PE** 91 **Brunoy** Lycée Saint-Pierre
- PE** 91 **Corbeil-Essonnes** Lycée polyvalent Saint Léon
- PE** 91 **Corbeil-Essonnes** Lycée Robert Doisneau
- PE** 91 **Courcouronnes** Lycée Georges Brassens
- PE** 91 **Dourdan** Lycée Nikola Tesla
- PE** 91 **Draveil** Lycée Sénart enseignement
- PE** 91 **Epinay-sous-Sénart** Lycée Maurice Eliot
- PE** 91 **Etampes** Lycée Geoffroy- Saint-Hilaire
- PE** 91 **Etampes** Lycée Jeanne d'Arc
- PE** 91 **Ervy** Lycée Parc des Loges
- PE** 91 **Ervy** Lycée polyvalent Notre-Dame de Sion
- PE** 91 **Gif-sur-Yvette** Lycée de la vallée de Chevreuse
- PE** 91 **Igny** Lycée agricole privé Saint-Nicolas
- PE** 91 **Igny** Lycée La Salle Saint-Nicolas
- PE** 91 **La Ville-du-Bois** Lycée du Sacré-Coeur
- PE** 91 **Les Ulis** Lycée l'Essouriau
- PE** 91 **Limours** Lycée Jules Verne
- PE** 91 **Longjumeau** Lycée Jacques Prévert
- PE** 91 **Massy** Lycée Fustel de Coulanges
- PE** 91 **Massy** Lycée Parc de Vilgénis
- PE** 91 **Mennecy** Lycée Marie Laurencin
- PE** 91 **Montgeron** Lycée Rosa Parks
- PE** 91 **Morangis** Lycée Marguerite Yourcenar
- PE** 91 **Orsay** Lycée Blaise Pascal
- PE** 91 **Orsay** Lycée privé du cours secondaire d'Orsay
- PE** 91 **Palaiseau** Lycée Camille Claudel
- PE** 91 **Palaiseau** Lycée polyvalent Henri Poincaré
- PE** 91 **Palaiseau** Lycée polyvalent privé Saint-Martin
- PE** 91 **Sainte-Genève-des-Bois** Lycée Albert Einstein
- PE** 91 **Saint-Michel-sur-Orge** Lycée Léonard de Vinci
- PE** 91 **Savigny-sur-Orge** Lycée Gaspard Monge
- PE** 91 **Savigny-sur-Orge** Lycée Jean-Baptiste Corot - Le château
- PE** 91 **Varenes-Jarcy** Centre médical et pédagogique - Annexe du lycée Rosa Parks
- PE** 91 **Verrières-le-Buisson** Lycée Steiner
- PE** 91 **Villebon-sur-Yvette** Lycée d'Ile de France
- PE** 91 **Viry-Châtillon** Lycée Saint-Clément
- PE** 92 **Antony** Lycée Descartes

- PE** Lycée public
- PE** Lycée privé sous contrat

Pf 92 **Antony** Lycée Sainte-Marie
Pb 92 **Asnières-sur-Seine** Lycée Auguste Renoir
Pf 92 **Asnières-sur-Seine** Lycée Sainte-Geneviève
Pf 92 **Bagneux** Lycée Saint-Gabriel
Pb 92 **Bois-Colombes** Lycée Albert Camus
Pb 92 **Boulogne-Billancourt** Lycée Jacques Prévert
Pf 92 **Boulogne-Billancourt** Lycée Notre-Dame
Pf 92 **Boulogne-Billancourt** Lycée Rambam
Pf 92 **Bourg-la-Reine** Lycée Notre-Dame
Pb 92 **Châtenay-Malabry** Lycée Emmanuel Mounier
Pb 92 **Châtenay-Malabry** Lycée polyvalent Jean Jaurès
Pf 92 **Châtenay-Malabry** Lycée Sophie Barat
Pf 92 **Chaville** Lycée Saint-Thomas de Villeneuve
Pb 92 **Clamart** Lycée Jacques Monod
Pb 92 **Clichy** Lycée Isaac Newton
Pb 92 **Clichy** Lycée René Auffray
Pb 92 **Colombes** Lycée Guy de Maupassant
Pf 92 **Colombes** Lycée Jeanne d'Arc
Pb 92 **Courbevoie** Lycée Lucie Aubrac
Pf 92 **Courbevoie** Lycée Montalembert
Pb 92 **Courbevoie** Lycée Paul Lapie
Pb 92 **Gennevilliers** Lycée Gallée
Pb 92 **Issy-les-Moulineaux** Lycée Eugène Ionesco
Pf 92 **Issy-les-Moulineaux** Lycée polyvalent La Salle - Saint-Nicolas
Pb 92 **Le Plessis-Robinson** Lycée Montesquieu
Pb 92 **Levallois-Perret** Lycée Léonard de Vinci
Pf 92 **Meudon** Lycée La Source
Pf 92 **Meudon** Lycée Notre-Dame
Pb 92 **Meudon** Lycée Rabelais
Pf 92 **Montrouge** Lycée Jeanne d'Arc
Pb 92 **Montrouge** Lycée Maurice Genevoix
Pb 92 **Nanterre** Lycée Frédéric et Irène Joliot Curie
Pb 92 **Neuilly-sur-Seine** Lycée La Folie Saint-James
Pb 92 **Neuilly-sur-Seine** Lycée Louis Pasteur
Pf 92 **Neuilly-sur-Seine** Lycée Notre-Dame de Sainte-Croix
Pf 92 **Neuilly-sur-Seine** Lycée polyvalent Georges Guérin
Pf 92 **Neuilly-sur-Seine** Lycée Saint-Dominique
Pf 92 **Neuilly-sur-Seine** Lycée Sainte-Marie de Neuilly
Pb 92 **Puteaux** Lycée Agora
Pb 92 **Rueil-Malmaison** Lycée Gustave Eiffel
Pf 92 **Rueil-Malmaison** Lycée La Salle Passy Buzenval
Pf 92 **Rueil-Malmaison** Lycée Madeleine Daniérou
Pb 92 **Rueil-Malmaison** Lycée Richelieu
Pb 92 **Saint-Cloud** Lycée Alexandre Dumas
Pb 92 **Sceaux** Lycée Lakanal
Pb 92 **Sceaux** Lycée Marie Curie

Pb 92 **Sceaux** Lycée médico-pédagogique Dupré Annexe du Lycée Lakanal
Pb 92 **Sèvres** Lycée Jean-Pierre Vernant
Pb 92 **Suresnes** Lycée Paul Langevin
Pb 92 **Vanves** Lycée Michelet
Pb 92 **Vaucresson** Etablissement régional d'enseignement adapté Toulouse-Lautrec
Pf 92 **Vaucresson** Lycée P. Suger
Pb 92 **Villeneuve-la-Garenne** Lycée Michel-Ange
Pb 95 **Argenteuil** Lycée Fernand et Nadia Léger
Pb 95 **Argenteuil** Lycée Georges Braque
Pb 95 **Argenteuil** Lycée Jean Jaurès
Pb 95 **Argenteuil** Lycée Julie-Victoire Daubié
Pf 95 **Argenteuil** Lycée Saint-Joseph
Pb 95 **Beaumont-sur-Oise** Lycée Evariste Galois
Pb 95 **Bezons** Lycée de Bezons
Pb 95 **Bouffémont** Centre médical et pédagogique Jacques Arnaud - Annexe du lycée George Sand
Pb 95 **Cergy** Lycée Alfred Kastler
Pb 95 **Cergy** Lycée Gallée
Pb 95 **Cergy** Lycée Jules Verne
Pb 95 **Deuil-la-Barre** Lycée Camille Saint-Saëns
Pb 95 **Domont** Lycée George Sand
Pb 95 **Eaubonne** Lycée Louis Armand
Pf 95 **Enghien-les-Bains** Lycée Notre-Dame Providence
Pb 95 **Enghien-les-Bains** Lycée polyvalent Gustave Monod
Pb 95 **Ermont** Lycée Van Gogh
Pb 95 **Fosses** Lycée Charles Baudelaire
Pb 95 **Franconville** Lycée Jean Monnet
Pf 95 **Franconville** Lycée polyvalent Jeanne d'Arc
Pb 95 **Garges-lès-Gonesse** Lycée Simone de Beauvoir
Pb 95 **Gonesse** Lycée René Cassin
Pb 95 **Goussainville** Lycée Romain Rolland
Pb 95 **Herblay** Lycée Montesquieu
Pb 95 **Jouy-le-Moutier** Lycée de l'Hautail
Pf 95 **Jouy-le-Moutier** Lycée Notre-Dame de la Compassion
Pb 95 **L'Isle-Adam** Lycée Fragonard
Pf 95 **Louvres** Lycée Paul Ricoeur
Pb 95 **Luzarches** Lycée Gérard de Nerval
Pf 95 **Margency** Lycée Notre-Dame de Bury
Pb 95 **Montmorency** Lycée Jean Jacques Rousseau
Pb 95 **Osny** Lycée Paul Emile Victor
Pb 95 **Pontoise** Lycée Camille Pissarro
Pf 95 **Pontoise** Lycée Notre-Dame de la Compassion
Pf 95 **Pontoise** Lycée privé Vauban
Pf 95 **Pontoise** Lycée Saint-Martin de France
Pb 95 **Saint-Ouen-l'Aumône** Lycée Edmond Rostand
Pb 95 **Saint-Ouen-l'Aumône** Lycée polyvalent Jean Perrin

Pb 95 **Saint-Witz** Lycée Léonard de Vinci
Pf 95 **Sannois** Lycée Notre-Dame
Pb 95 **Sarcelles** Lycée de la Tourelle
Pb 95 **Sarcelles** Lycée Jean-Jacques Rousseau
Pf 95 **Sarcelles** Lycée La Salle-Saint Rosaire
Pb 95 **Taverny** Lycée Jacques Prévert
Pb 95 **Taverny** Lycée Louis Juvet
Pb 95 **Vauréal** Lycée Camille Claudel
Pf 95 **Villiers-le-Bel** Lycée polyvalent privé ORT

Hébreu moderne

Pf 91 **Yerres** Lycée Beth Rivkah
Pf 92 **Boulogne-Billancourt** Lycée Rambam
Pb 92 **Neuilly-sur-Seine** Lycée La Folie Saint-James
Pf 95 **Sarcelles** Lycée Ozar Hatorah
Pf 95 **Sarcelles** Lycée Torat Emet
Pf 95 **Villiers-le-Bel** Lycée polyvalent privé ORT

Italien

Pb 78 **Conflans-Sainte-Honorine** Lycée Jules Ferry
Pb 78 **Poissy** Lycée Le Corbusier
Pb 78 **Rambouillet** Lycée Louis Bascan
Pb 78 **Saint-Cyr-l'Ecole** Lycée Mansart
Pb 78 **Saint-Germain-en-Laye** Lycée international
Pb 78 **Versailles** Lycée Jules Ferry
Pb 78 **Versailles** Lycée La Bruyère
Pb 91 **Brétigny-sur-Orge** Lycée Jean Pierre Timbaud
Pb 91 **Massy** Lycée Parc de Vilgénis
Pb 91 **Sainte-Geneviève-des-Bois** Lycée Albert Einstein
Pb 92 **Antony** Lycée Descartes
Pb 92 **Bois-Colombes** Lycée Albert Camus
Pf 92 **Bourg-la-Reine** Lycée Notre-Dame
Pf 92 **Montrouge** Lycée Jeanne d'Arc
Pb 92 **Nanterre** Lycée Frédéric et Irène Joliot Curie
Pb 92 **Neuilly-sur-Seine** Lycée La Folie Saint-James
Pb 92 **Saint-Cloud** Lycée Alexandre Dumas
Pb 92 **Sceaux** Lycée Lakanal
Pb 92 **Sceaux** Lycée Marie Curie
Pb 92 **Vanves** Lycée Michelet
Pb 95 **Enghien-les-Bains** Lycée polyvalent Gustave Monod
Pb 95 **Franconville** Lycée Jean Monnet
Pb 95 **Montmorency** Lycée Jean Jacques Rousseau
Pb 95 **Sarcelles** Lycée Jean-Jacques Rousseau
Pf 95 **Sarcelles** Lycée La Salle-Saint Rosaire

Portugais

Pb 78 **Saint-Germain-en-Laye** Lycée Jean-Baptiste Poquelin
Pb 78 **Sartrouville** Lycée Evariste Galois
Pb 91 **Brunoy** Lycée François Joseph Talma

Pb 91 **Corbeil-Essonnes** Lycée Robert Doisneau
Pb 91 **Les Ulis** Lycée l'Essouriau
Pb 91 **Montgeron** Lycée Rosa Parks
Pb 92 **Boulogne-Billancourt** Lycée Jacques Prévert
Pb 92 **Colombes** Lycée Guy de Maupassant
Pb 92 **Nanterre** Lycée Frédéric et Irène Joliot Curie
Pb 95 **Argenteuil** Lycée Georges Braque

Russe

Pb 78 **Mantes-la-Jolie** Lycée Saint-Exupéry
Pb 78 **Saint-Germain-en-Laye** Lycée international
Pb 78 **Saint-Germain-en-Laye** Lycée Jeanne d'Albret
Pb 78 **Sartrouville** Lycée Evariste Galois
Pb 78 **Versailles** Lycée Hoche
Pb 78 **Versailles** Lycée La Bruyère
Pb 91 **Orsay** Lycée Blaise Pascal
Pb 91 **Savigny-sur-Orge** Lycée Jean-Baptiste Corot - Le château
Pb 92 **Meudon** Lycée Rabelais
Pb 92 **Neuilly-sur-Seine** Lycée Louis Pasteur
Pf 92 **Neuilly-sur-Seine** Lycée Sainte-Marie de Neuilly
Pb 92 **Rueil-Malmaison** Lycée Gustave Eiffel
Pf 92 **Rueil-Malmaison** Lycée Madeleine Daniérou
Pb 92 **Rueil-Malmaison** Lycée Richelieu
Pb 92 **Sceaux** Lycée Lakanal
Pb 92 **Sceaux** Lycée Marie Curie
Pb 95 **Pontoise** Lycée Camille Pissarro
Pb 95 **Vauréal** Lycée Camille Claudel

Les langues vivantes 3

Allemand

- Pt** 78 **Mantes-la-Jolie** Lycée Notre-Dame
- Pb** 91 **Etampes** Lycée Geoffroy- Saint-Hilaire
- Pb** 91 **Menecy** Lycée Marie Laurencin
- Pb** 95 **Saint-Ouen-l'Aumône** Lycée Edmond Rostand

Arabe

- Pb** 78 **Conflans-Sainte-Honorine** Lycée Jules Ferry
- Pb** 78 **Guyancourt** Lycée de Villaroy
- Pb** 78 **Mantes-la-Jolie** Lycée Saint-Exupéry
- Pb** 78 **Plaisir** Lycée Jean Vilar
- Pb** 78 **Trappes** Lycée Plaine de Neauphle
- Pb** 91 **Les Ulis** Lycée L'Essouriau
- Pb** 92 **Asnières-sur-Seine** Lycée Auguste Renoir
- Pb** 92 **Colombes** Lycée Guy de Maupassant
- Pb** 92 **Nanterre** Lycée Frédéric et Irène Joliot Curie
- Pb** 92 **Villeneuve-la-Garenne** Lycée Michel-Ange
- Pb** 95 **Argenteuil** Lycée Fernand et Nadia Léger
- Pb** 95 **Argenteuil** Lycée Julie-Victoire Daubié

Chinois

- Pb** 78 **Aubergenville** Lycée Vincent Van Gogh
- Pb** 78 **La Celle-Saint-Cloud** Lycée Pierre Corneille
- Pt** 78 **Le Chesnay** Lycée Blanche de Castille
- Pb** 78 **Le Vésinet** Lycée Alain
- Pt** 78 **Le Vésinet** Lycée Le Bon Sauveur
- Pb** 78 **Montigny-le-Bretonneux** Lycée Descartes
- Pb** 78 **Saint-Germain-en-Laye** Lycée Jeanne d'Albret
- Pt** 78 **Saint-Germain-en-Laye** Lycée Saint-Augustin
- Pb** 78 **Versailles** Lycée Hoche
- Pb** 78 **Versailles** Lycée Jules Ferry
- Pb** 91 **Arpajon** Lycée René Cassin
- Pt** 91 **Athis-Mons** Lycée Saint-Charles
- Pt** 91 **Brunoy** Lycée Saint-Pierre
- Pb** 91 **Courcouronnes** Lycée Georges Brassens
- Pb** 91 **Massy** Lycée Fustel de Coulanges
- Pb** 91 **Montgeron** Lycée Rosa Parks
- Pb** 92 **Antony** Lycée Descartes
- Pt** 92 **Antony** Lycée Sainte-Marie
- Pb** 92 **Asnières-sur-Seine** Lycée Auguste Renoir
- Pt** 92 **Colombes** Lycée Jeanne d'Arc
- Pt** 92 **Courbevoie** Lycée Montalembert
- Pb** 92 **Issy-les-Moulineaux** Lycée Eugène Ionesco
- Pt** 92 **Meudon** Lycée La Source
- Pt** 92 **Neuilly-sur-Seine** Lycée Notre-Dame de Sainte-Croix
- Pt** 92 **Neuilly-sur-Seine** Lycée Sainte-Marie de Neuilly
- Pb** 92 **Saint-Cloud** Lycée Alexandre Dumas

- Pb** 95 **Cergy** Lycée Galilée
- Pt** 95 **Enghien-les-Bains** Lycée Notre-Dame Providence
- Pb** 95 **Enghien-les-Bains** Lycée polyvalent Gustave Monod
- Pt** 95 **Louvres** Lycée Paul Ricoeur
- Pt** 95 **Pontoise** Lycée Saint-Martin de France
- Pt** 95 **Sannois** Lycée Notre-Dame

Espagnol

- Pb** 78 **Carrières-sur-Seine** Lycée Les Pierres Vives
- Pt** 78 **Le Vésinet** Lycée Le Bon Sauveur
- Pt** 78 **Mantes-la-Jolie** Lycée Notre-Dame
- Pb** 78 **Saint-Germain-en-Laye** Lycée international
- Pb** 78 **Sartrouville** Lycée Evariste Galois
- Pt** 78 **Versailles** Lycée Notre-Dame du Grandchamp
- Pb** 91 **Orsay** Lycée Blaise Pascal
- Pt** 92 **Boulogne-Billancourt** Lycée Notre-Dame
- Pt** 92 **Neuilly-sur-Seine** Lycée Notre-Dame de Sainte-Croix
- Pt** 92 **Rueil-Malmaison** Lycée La Salle Passy Buzenval
- Pt** 95 **Argenteuil** Lycée Saint-Joseph
- Pt** 95 **Jouy-le-Moutier** Lycée Notre-Dame de la Compassion
- Pt** 95 **Margency** Lycée Notre-Dame de Bury
- Pt** 95 **Pontoise** Lycée Notre-Dame de la Compassion
- Pt** 95 **Pontoise** Lycée Saint-Martin de France

Hébreu moderne

- Pb** 92 **Neuilly-sur-Seine** Lycée La Folie Saint-James
- Pb** 92 **Sceaux** Lycée Marie Curie
- Pb** 95 **Sarcelles** Lycée Jean-Jacques Rousseau
- Pt** 95 **Villiers-le-Bel** Lycée polyvalent privé ORT

Italien

- Pb** 78 **Achères** Lycée Louise Weiss
- Pb** 78 **Conflans-Sainte-Honorine** Lycée Jules Ferry
- Pb** 78 **La Celle-Saint-Cloud** Lycée Pierre Corneille
- Pb** 78 **La Queue-lez-Yvelines** Lycée Jean Monnet
- Pb** 78 **Le Vésinet** Lycée Alain
- Pt** 78 **Le Vésinet** Lycée Le Bon Sauveur
- Pb** 78 **Magnanville** Lycée Léopold Sédar Senghor
- Pt** 78 **Maisons-Laffitte** Lycée l'Ermitage
- Pb** 78 **Marly-le-Roi** Lycée Louis de Broglie
- Pb** 78 **Montigny-le-Bretonneux** Lycée Emilie de Breteuil
- Pt** 78 **Saint-Germain-en-Laye** Lycée Saint-François d'Assise
- Pb** 78 **Plaisir** Lycée Jean Vilar
- Pb** 78 **Poissy** Lycée Le Corbusier
- Pb** 78 **Rambouillet** Lycée Louis Bascan

- Pb** 78 **Saint-Cyr-l'Ecole** Lycée Mansart
- Pb** 78 **Saint-Germain-en-Laye** Lycée international
- Pt** 78 **Saint-Germain-en-Laye** Lycée Notre-Dame
- Pt** 78 **Saint-Germain-en-Laye** Lycée Saint-Augustin
- Pt** 78 **Verneuil-sur-Seine** Lycée Notre-Dame Les Oiseaux
- Pb** 78 **Versailles** Lycée La Bruyère
- Pb** 78 **Villiers-Saint-Frédéric** Lycée Viollet le Duc
- Pb** 91 **Arpajon** Lycée Edmond Michelet
- Pb** 91 **Athis-Mons** Lycée Marcel Pagnol
- Pb** 91 **Brétigny-sur-Orge** Lycée Jean Pierre Timbaud
- Pt** 91 **Brunoy** Lycée Saint-Pierre
- Pb** 91 **Epinay-sous-Sénart** Lycée Maurice Eliot
- Pt** 91 **Etampes** Lycée Jeanne d'Arc
- Pb** 91 **Evry** Lycée Parc des Loges
- Pb** 91 **Gif-sur-Yvette** Lycée de la vallée de Chevreuse
- Pb** 91 **Limours** Lycée Jules Verne
- Pb** 91 **Longjumeau** Lycée Jacques Prévert
- Pb** 91 **Massy** Lycée Parc de Vilgénis
- Pt** 91 **Orsay** Lycée privé du cours secondaire d'Orsay
- Pb** 91 **Palaiseau** Lycée Camille Claudel
- Pb** 91 **Sainte-Geneviève-des-Bois** Lycée Albert Einstein
- Pb** 91 **Saint-Michel-sur-Orge** Lycée Léonard de Vinci
- Pt** 92 **Asnières-sur-Seine** Lycée Sainte-Geneviève
- Pb** 92 **Bois-Colombes** Lycée Albert Camus
- Pt** 92 **Bourg-la-Reine** Lycée Notre-Dame
- Pt** 92 **Chaville** Lycée Saint-Thomas de Villeneuve
- Pb** 92 **Issy-les-Moulineaux** Lycée Eugène Ionesco
- Pt** 92 **Meudon** Lycée La Source
- Pt** 92 **Meudon** Lycée Notre-Dame
- Pb** 92 **Montrouge** Lycée Maurice Genevoix
- Pb** 92 **Nanterre** Lycée Frédéric et Irène Joliot Curie
- Pb** 92 **Neuilly-sur-Seine** Lycée La Folie Saint-James
- Pt** 92 **Neuilly-sur-Seine** Lycée Notre-Dame de Sainte-Croix
- Pt** 92 **Neuilly-sur-Seine** Lycée Sainte-Marie de Neuilly
- Pt** 92 **Rueil-Malmaison** Lycée Madeleine Daniélou
- Pb** 92 **Rueil-Malmaison** Lycée Richelieu
- Pb** 92 **Saint-Cloud** Lycée Alexandre Dumas
- Pb** 92 **Sèvres** Lycée Jean-Pierre Vernant
- Pb** 95 **Argenteuil** Lycée Fernand et Nadia Léger
- Pb** 95 **Argenteuil** Lycée Julie-Victoire Daubié
- Pb** 95 **Beaumont-sur-Oise** Lycée Evariste Galois
- Pb** 95 **Cergy** Lycée Galilée
- Pb** 95 **Cergy** Lycée Jules Verne

- Pb** 95 **Deuil-la-Barre** Lycée Camille Saint-Saëns
- Pb** 95 **Enghien-les-Bains** Lycée polyvalent Gustave Monod
- Pb** 95 **Fosses** Lycée Charles Baudelaire
- Pb** 95 **Garges-lès-Gonesse** Lycée Simone de Beauvoir
- Pb** 95 **Gonesse** Lycée René Cassin
- Pt** 95 **Louvres** Lycée Paul Ricoeur
- Pb** 95 **Montmorency** Lycée Jean Jacques Rousseau
- Pb** 95 **Osny** Lycée Paul Emile Victor
- Pt** 95 **Pontoise** Lycée Saint-Martin de France
- Pt** 95 **Sannois** Lycée Notre-Dame
- Pb** 95 **Sarcelles** Lycée Jean-Jacques Rousseau
- Pb** 95 **Taverny** Lycée Louis Jouvot

Japonais

- Pb** 78 **Maurepas** Lycée Les 7 Mares
- Pt** 92 **Antony** Lycée Sainte-Marie
- Pb** 92 **Sèvres** Lycée Jean-Pierre Vernant
- Pb** 92 **Suresnes** Lycée Paul Langevin
- Pb** 95 **Vauréal** Lycée Camille Claudel

Langue des signes française

- Pb** 95 **Argenteuil** Lycée Fernand et Nadia Léger

Portugais

- Pb** 78 **Mantes-la-Jolie** Lycée Saint-Exupéry
- Pb** 78 **Maurepas** Lycée Dumont d'Urville
- Pb** 78 **Sartrouville** Lycée Evariste Galois
- Pt** 78 **Sartrouville** Lycée Jean-Paul II
- Pb** 78 **Villepreux** Lycée Sonia Delaunay
- Pb** 91 **Brunoy** Lycée François Joseph Talma
- Pb** 91 **Corbeil-Essonnes** Lycée Robert Doisneau
- Pb** 91 **Massy** Lycée Parc de Vilgénis
- Pb** 92 **Colombes** Lycée Guy de Maupassant
- Pb** 95 **Argenteuil** Lycée Georges Braque
- Pb** 95 **Deuil-la-Barre** Lycée Camille Saint-Saëns
- Pt** 95 **Sannois** Lycée Notre-Dame

Russe

- Pb** 78 **Mantes-la-Jolie** Lycée Saint-Exupéry
- Pb** 78 **Maurepas** Lycée Les 7 Mares
- Pb** 78 **Plaisir** Lycée Jean Vilar
- Pb** 78 **Saint-Cyr-l'Ecole** Lycée militaire de Saint-Cyr
- Pb** 78 **Versailles** Lycée La Bruyère
- Pb** 91 **Brunoy** Lycée François Joseph Talma
- Pb** 91 **Etampes** Lycée Geoffroy- Saint-Hilaire
- Pb** 91 **Orsay** Lycée Blaise Pascal
- Pb** 91 **Savigny-sur-Orge** Lycée Jean-Baptiste Corot - Le château

Pb Lycée public
Pt Lycée privé sous contrat

Index voie pro

Pb Lycées publics

Pt Lycées privés sous contrat

A Apprentissage

Index voie G T

Pb Lycées publics

Pt Lycées privés sous contrat

- Pf** 92 **Boulogne-Billancourt** Lycée Notre-Dame
- Pb** 92 **Sceaux** Lycée Marie Curie
- Pb** 95 **Ermont** Lycée Van Gogh

- Pb** 95 **Luzarches** Lycée Gérard de Nerval
- Pb** 95 **Pontoise** Lycée Camille Pissarro
- Pb** 95 **Taverny** Lycée Jacques Prévert

Les 2^{des} spécifiques

Vers le bac techno musique et danse

- Pb** 78 **Versailles** Lycée La Bruyère

Vers le bac techno Sciences et technologies de l'hôtellerie et de la restauration

- Pb** 78 **Guyancourt** Lycée d'hôtellerie et de tourisme
- Pf** 91 **Brunoy** Lycée polyvalent Saint-Pierre
- Pb** 92 **Clichy** Lycée René Auffray

Vers le BT métiers de la musique

- Pb** 92 **Sèvres** Lycée Jean-Pierre Vernant

Les diplômes généraux et technologiques

Bacs option internationale

- Pb** 78 **La Celle-Saint-Cloud** Lycée Pierre Corneille
- Pf** 78 **Maisons-Laffitte** Lycée l'Ermitage
- Pb** 78 **Saint-Germain-en-Laye** Lycée international
- Pf** 78 **Versailles** Lycée Notre-Dame du Grandchamp
- Pb** 92 **Courbevoie** Lycée Lucie Aubrac
- Pb** 92 **Saint-Cloud** Lycée Alexandre Dumas
- Pb** 92 **Sèvres** Lycée Jean-Pierre Vernant
- Pb** 95 **Pontoise** Lycée Camille Pissarro

Bacs binationaux

Abibac

- Pb** 91 **Dourdan** Lycée Nikola Tesla
- Pb** 92 **Rueil-Malmaison** Lycée Richelieu
- Pb** 95 **Enghien-les-Bains** Lycée polyvalent Gustave Monod

Bac franco-allemand

- Pb** 78 **Buc** Lycée Franco-Allemand

Bachibac

- Pb** 78 **Montigny-le-Bretonneux** Lycée Emilie de Breteuil
- Pb** 91 **Dourdan** Lycée Nikola Tesla
- Pb** 92 **Bois-Colombes** Lycée Albert Camus
- Pb** 92 **Sceaux** Lycée Marie Curie
- Pb** 95 **Ermont** Lycée Van Gogh

Esabac

- Pb** 91 **Massy** Lycée Parc de Vilgénis
- Pb** 92 **Bois-Colombes** Lycée Albert Camus
- Pb** 95 **Sarcelles** Lycée Jean-Jacques Rousseau

Bacs généraux

Bac L, ES, S spécialité SVT

Préparés dans la plupart des établissements

Bac S spécialité EAT

- Pb** 78 **Saint-Germain-en-Laye** Lycée agricole et horticole
- Pf** 91 **Ignny** Lycée agricole privé Saint-Nicolas

Bac S spécialité SI

- Pb** 78 **Carrières-sur-Seine** Lycée Les Pierres Vives
- Pb** 78 **Guyancourt** Lycée de Villaray
- Pb** 78 **La Celle-Saint-Cloud** Lycée Pierre Corneille
- Pb** 78 **Mantes-la-Jolie** Lycée Jean Rostand
- Pb** 78 **Montigny-le-Bretonneux** Lycée Emilie de Breteuil
- Pf** 78 **Montigny-le-Bretonneux** Lycée Saint-François d'Assise
- Pb** 78 **Poissy** Lycée Charles de Gaulle
- Pb** 78 **Rambouillet** Lycée Louis Bascan
- Pb** 78 **Saint-Cyr-l'Ecole** Lycée Mansart
- Pb** 78 **Saint-Germain-en-Laye** Lycée Léonard de Vinci
- Pb** 78 **Versailles** Lycée Hoche
- Pb** 78 **Versailles** Lycée Jules Ferry
- Pb** 78 **Villiers-Saint-Frédéric** Lycée Viollet le Duc
- Pb** 91 **Arpajon** Lycée Edmond Michelet
- Pb** 91 **Athis-Mons** Lycée Clément Ader
- Pb** 91 **Corbeil-Essonnes** Lycée Robert Doisneau
- Pb** 91 **Courcouronnes** Lycée Georges Brassens
- Pb** 91 **Dourdan** Lycée Nikola Tesla
- Pb** 91 **Etampes** Lycée Geoffroy-Saint-Hilaire
- Pb** 91 **Evry** Lycée Parc des Loges

- Pf** 91 **Evry** Lycée polyvalent Notre-Dame de Sion

- Pb** 91 **Les Ulis** Lycée l'Essouriau
- Pb** 91 **Montgeron** Lycée Rosa Parks
- Pb** 91 **Saint-Michel-sur-Orge** Lycée Léonard de Vinci

- Pb** 92 **Antony** Lycée Descartes
- Pf** 92 **Antony** Lycée Sainte-Marie
- Pb** 92 **Clichy** Lycée Isaac Newton
- Pb** 92 **Issy-les-Moulineaux** Lycée Eugène Ionesco

- Pf** 92 **Issy-les-Moulineaux** Lycée polyvalent La Salle - Saint-Nicolas
- Pb** 92 **Levallois-Perret** Lycée Léonard de Vinci

- Pb** 92 **Meudon** Lycée Rabelais
- Pb** 92 **Puteaux** Lycée Agora
- Pf** 92 **Rueil-Malmaison** Lycée La Salle Passy Buzenval

- Pb** 92 **Rueil-Malmaison** Lycée Richelieu

- Pb** 92 **Sceaux** Lycée Lakanal
- Pb** 92 **Vanves** Lycée Michelet
- Pb** 95 **Argenteuil** Lycée Jean Jaurès
- Pb** 95 **Cergy** Lycée Jules Verne
- Pb** 95 **Eaubonne** Lycée Louis Armand
- Pb** 95 **Enghien-les-Bains** Lycée polyvalent Gustave Monod

- Pb** 95 **Garges-lès-Gonesse** Lycée Simone de Beauvoir
- Pb** 95 **Goussainville** Lycée Romain Rolland

- Pb** 95 **Herblay** Lycée Montesquieu
- Pb** 95 **Saint-Ouen-l'Aumône** Lycée polyvalent Jean Perrin
- Pf** 95 **Sannois** Lycée Notre-Dame
- Pb** 95 **Sarcelles** Lycée de la Tourelle
- Pb** 95 **Taverny** Lycée Louis Jouvot

Bacs technologiques

Bac STAV

- Pf** 78 **Magnanville** Lycée agricole privé Sully
- Pb** 78 **Saint-Germain-en-Laye** Lycée agricole et horticole
- Pf** 91 **Ignny** Lycée agricole privé Saint-Nicolas

Bac STD2A

- Pf** 78 **Le Chesnay** Lycée Blanche de Castille
- Pb** 78 **Poissy** Lycée Le Corbusier
- Pb** 91 **Courcouronnes** Lycée Georges Brassens
- Pf** 91 **Palaiseau** Lycée polyvalent privé Saint-Martin
- Pb** 92 **Sèvres** Lycée Jean-Pierre Vernant
- Pb** 95 **Vauréal** Lycée Camille Claudel

Bac STHR

- Pb** 78 **Guyancourt** Lycée d'hôtellerie et de tourisme
- Pf** 91 **Brunoy** Lycée polyvalent Saint-Pierre
- Pb** 92 **Clichy** Lycée René Auffray

Bac STI2D spécialité architecture et construction

- Pb** 78 **Guyancourt** Lycée de Villaray
- Pb** 78 **Poissy** Lycée Le Corbusier
- Pb** 78 **Villiers-Saint-Frédéric** Lycée Viollet le Duc
- Pb** 91 **Brétigny-sur-Orge** Lycée Jean Pierre Timbaud
- Pb** 92 **Gennevilliers** Lycée Galilée
- Pb** 92 **Rueil-Malmaison** Lycée Richelieu
- Pb** 95 **Cergy** Lycée Galilée
- Pb** 95 **Goussainville** Lycée Romain Rolland

Bac STI2D spécialité énergies et environnement

- Pb** 78 **Carrières-sur-Seine** Lycée Les Pierres Vives
- Pb** 78 **Mantes-la-Jolie** Lycée Jean Rostand
- Pb** 78 **Montigny-le-Bretonneux** Lycée Emilie de Breteuil
- Pf** 78 **Montigny-le-Bretonneux** Lycée Saint-François d'Assise
- Pb** 78 **Poissy** Lycée Le Corbusier
- Pb** 78 **Rambouillet** Lycée Louis Bascan
- Pb** 78 **Saint-Germain-en-Laye** Lycée Léonard de Vinci

- Pb** 78 **Versailles** Lycée Jules Ferry
- Pb** 78 **Villiers-Saint-Frédéric** Lycée Viollet le Duc
- Pb** 91 **Arpajon** Lycée Edmond Michelet
- Pb** 91 **Athis-Mons** Lycée Clément Ader
- Pb** 91 **Brétigny-sur-Orge** Lycée Jean Pierre Timbaud
- Pb** 91 **Corbeil-Essonnes** Lycée Robert Doisneau
- Pb** 91 **Dourdan** Lycée Nikola Tesla
- Pb** 91 **Etampes** Lycée Geoffroy- Saint-Hilaire
- Pb** 91 **Evry** Lycée polyvalent Notre-Dame de Sion
- Pb** 91 **Les Ulis** Lycée l'Essouriau
- Pb** 91 **Massy** Lycée Parc de Vilgénis
- Pb** 91 **Montgeron** Lycée Rosa Parks
- Pb** 92 **Châtenay-Malabry** Lycée polyvalent Jean Jaurès
- Pb** 92 **Clichy** Lycée Isaac Newton
- Pb** 92 **Gennevilliers** Lycée Galilée
- Pb** 92 **Issy-les-Moulineaux** Lycée Eugène Ionesco
- Pb** 92 **Rueil-Malmaison** Lycée La Salle Passy Buzenval
- Pb** 92 **Rueil-Malmaison** Lycée Richelieu
- Pb** 95 **Argenteuil** Lycée Jean Jaurès
- Pb** 95 **Cergy** Lycée Galilée
- Pb** 95 **Cergy** Lycée Jules Verne
- Pb** 95 **Enghien-les-Bains** Lycée polyvalent Gustave Monod
- Pb** 95 **Garges-lès-Gonnesse** Lycée Simone de Beauvoir
- Pb** 95 **Saint-Ouen-l'Aumône** Lycée polyvalent Jean Perrin
- Pb** 95 **Sarcelles** Lycée de la Tourelle
- Pb** 95 **Taverny** Lycée Louis Jouvét

Bac STI2D spécialité innovation technologique et éco-conception

- Pb** 78 **Guyancourt** Lycée de Villaray
- Pb** 78 **Mantes-la-Jolie** Lycée Jean Rostand
- Pb** 78 **Poissy** Lycée Charles de Gaulle
- Pb** 78 **Rambouillet** Lycée Louis Bascan
- Pb** 78 **Saint-Germain-en-Laye** Lycée Léonard de Vinci
- Pb** 78 **Saint-Germain-en-Laye** Lycée Saint-Erembert
- Pb** 78 **Versailles** Lycée Jules Ferry
- Pb** 91 **Arpajon** Lycée Edmond Michelet
- Pb** 91 **Athis-Mons** Lycée Clément Ader
- Pb** 91 **Corbeil-Essonnes** Lycée Robert Doisneau
- Pb** 91 **Courcouronnes** Lycée Georges Brassens
- Pb** 91 **Dourdan** Lycée Nikola Tesla
- Pb** 91 **Etampes** Lycée Geoffroy- Saint-Hilaire
- Pb** 91 **Massy** Lycée Parc de Vilgénis
- Pb** 91 **Montgeron** Lycée Rosa Parks
- Pb** 91 **Savigny-sur-Orge** Lycée Gaspard Monge
- Pb** 92 **Châtenay-Malabry** Lycée polyvalent Jean Jaurès
- Pb** 92 **Issy-les-Moulineaux** Lycée polyvalent La Salle - Saint-Nicolas
- Pb** 92 **Levallois-Perret** Lycée Léonard de Vinci

- Pb** 92 **Puteaux** Lycée Agora
- Pb** 92 **Rueil-Malmaison** Lycée Richelieu
- Pb** 95 **Argenteuil** Lycée Jean Jaurès
- Pb** 95 **Cergy** Lycée Jules Verne
- Pb** 95 **Enghien-les-Bains** Lycée polyvalent Gustave Monod
- Pb** 95 **Goussainville** Lycée Romain Rolland
- Pb** 95 **Saint-Ouen-l'Aumône** Lycée polyvalent Jean Perrin
- Pb** 95 **Sannois** Lycée Notre-Dame
- Pb** 95 **Sarcelles** Lycée de la Tourelle

Bac STI2D spécialité systèmes d'information et numérique

- Pb** 78 **Carrières-sur-Seine** Lycée Les Pierres Vives
- Pb** 78 **Montigny-le-Bretonneux** Lycée Emilie de Breteuil
- Pb** 78 **Poissy** Lycée Charles de Gaulle
- Pb** 78 **Rambouillet** Lycée Louis Bascan
- Pb** 78 **Saint-Germain-en-Laye** Lycée Léonard de Vinci
- Pb** 78 **Saint-Germain-en-Laye** Lycée Saint-Erembert
- Pb** 78 **Versailles** Lycée Jules Ferry
- Pb** 91 **Arpajon** Lycée Edmond Michelet
- Pb** 91 **Courcouronnes** Lycée Georges Brassens
- Pb** 91 **Etampes** Lycée Geoffroy- Saint-Hilaire
- Pb** 91 **Evry** Lycée polyvalent Notre-Dame de Sion
- Pb** 91 **Les Ulis** Lycée l'Essouriau
- Pb** 91 **Massy** Lycée Parc de Vilgénis
- Pb** 91 **Montgeron** Lycée Rosa Parks
- Pb** 91 **Savigny-sur-Orge** Lycée Gaspard Monge
- Pb** 92 **Clichy** Lycée Isaac Newton
- Pb** 92 **Issy-les-Moulineaux** Lycée Eugène Ionesco
- Pb** 92 **Issy-les-Moulineaux** Lycée polyvalent La Salle - Saint-Nicolas
- Pb** 92 **Levallois-Perret** Lycée Léonard de Vinci
- Pb** 92 **Puteaux** Lycée Agora
- Pb** 92 **Rueil-Malmaison** Lycée Richelieu
- Pb** 95 **Argenteuil** Lycée Jean Jaurès
- Pb** 95 **Cergy** Lycée Galilée
- Pb** 95 **Enghien-les-Bains** Lycée polyvalent Gustave Monod
- Pb** 95 **Garges-lès-Gonnesse** Lycée Simone de Beauvoir
- Pb** 95 **Saint-Ouen-l'Aumône** Lycée polyvalent Jean Perrin
- Pb** 95 **Sarcelles** Lycée de la Tourelle
- Pb** 95 **Taverny** Lycée Louis Jouvét

Bac STL spécialité biotechnologies

- Pb** 78 **Porcheville** Lycée Lavoisier
- Pb** 78 **Saint-Germain-en-Laye** Lycée Jean-Baptiste Poquelin
- Pb** 78 **Verneuil-sur-Seine** Lycée Notre-Dame Les Oiseaux
- Pb** 78 **Versailles** Lycée Marie Curie
- Pb** 78 **Villiers-Saint-Frédéric** Lycée Viollet le Duc
- Pb** 91 **Corbeil-Essonnes** Lycée polyvalent Saint Léon

- Pb** 91 **Epinay-sous-Sénart** Lycée Maurice Eliot
- Pb** 91 **Evry** Lycée Parc des Loges
- Pb** 91 **Gif-sur-Yvette** Lycée de la vallée de Chevreuse
- Pb** 91 **Palaiseau** Lycée polyvalent Henri Poincaré
- Pb** 91 **Saint-Michel-sur-Orge** Lycée Léonard de Vinci
- Pb** 92 **Châtenay-Malabry** Lycée polyvalent Jean Jaurès
- Pb** 92 **Châtenay-Malabry** Lycée Sophie Barat
- Pb** 92 **Gennevilliers** Lycée Galilée
- Pb** 92 **Suresnes** Lycée Paul Langevin
- Pb** 95 **Franconville** Lycée Jean Monnet
- Pb** 95 **Gonnesse** Lycée René Cassin

Bac STL spécialité sciences physiques et chimiques en laboratoire

- Pb** 78 **Saint-Cyr-l'Ecole** Lycée Mansart
- Pb** 78 **Verneuil-sur-Seine** Lycée Notre-Dame Les Oiseaux
- Pb** 91 **Epinay-sous-Sénart** Lycée Maurice Eliot
- Pb** 91 **Gif-sur-Yvette** Lycée de la vallée de Chevreuse
- Pb** 91 **Saint-Michel-sur-Orge** Lycée Léonard de Vinci
- Pb** 92 **Gennevilliers** Lycée Galilée
- Pb** 92 **Suresnes** Lycée Paul Langevin
- Pb** 95 **Gonnesse** Lycée René Cassin
- Pb** 95 **Saint-Ouen-l'Aumône** Lycée polyvalent Jean Perrin

Bac STMG spécialité gestion et finance

- Pb** 78 **Aubergenville** Lycée Vincent Van Gogh
- Pb** 78 **La Celle-Saint-Cloud** Lycée Pierre Corneille
- Pb** 78 **Les Mureaux** Lycée François Villon
- Pb** 78 **Limay** Lycée Condorcet
- Pb** 78 **Mantes-la-Jolie** Lycée Notre-Dame
- Pb** 78 **Mantes-la-Jolie** Lycée Saint-Exupéry
- Pb** 78 **Montigny-le-Bretonneux** Lycée Descartes
- Pb** 78 **Poissy** Lycée Le Corbusier
- Pb** 78 **Rambouillet** Lycée Louis Bascan
- Pb** 78 **Rambouillet** Lycée Sainte-Thérèse
- Pb** 78 **Saint-Germain-en-Laye** Lycée Jean-Baptiste Poquelin
- Pb** 78 **Saint-Germain-en-Laye** Lycée Saint-Thomas de Villeneuve
- Pb** 78 **Sartrouville** Lycée Evariste Galois
- Pb** 78 **Trappes** Lycée Plaine de Neauphle
- Pb** 78 **Verneuil-sur-Seine** Lycée Notre-Dame Les Oiseaux
- Pb** 78 **Versailles** Lycée Marie Curie
- Pb** 78 **Versailles** Lycée Notre-Dame du Grandchamp
- Pb** 91 **Arpajon** Lycée René Cassin
- Pb** 91 **Athis-Mons** Lycée Marcel Pagnol
- Pb** 91 **Bondoufle** Lycée François Truffaut

- Pb** 91 **Brunoy** Lycée François Joseph Talma
- Pb** 91 **Brunoy** Lycée polyvalent Saint-Pierre
- Pb** 91 **Corbeil-Essonnes** Lycée Robert Doisneau
- Pb** 91 **Dourdan** Lycée Nikola Tesla
- Pb** 91 **Etampes** Lycée Geoffroy- Saint-Hilaire
- Pb** 91 **La Ville-du-Bois** Lycée du Sacré-Coeur
- Pb** 91 **Les Ulis** Lycée l'Essouriau
- Pb** 91 **Longjumeau** Lycée Jacques Prévert
- Pb** 91 **Massy** Lycée Fustel de Coulanges
- Pb** 91 **Menecy** Lycée Marie Laurencin
- Pb** 91 **Montgeron** Lycée Rosa Parks
- Pb** 91 **Sainte-Genève-des-Bois** Lycée Albert Einstein
- Pb** 91 **Savigny-sur-Orge** Lycée Jean-Baptiste Corot - Le château
- Pb** 91 **Varennes-Jarcy** Centre médical et pédagogique - Annexe du lycée Rosa Parks
- Pb** 91 **Viry-Châtillon** Lycée Saint-Louis Saint-Clément
- Pb** 92 **Antony** Lycée Descartes
- Pb** 92 **Asnières-sur-Seine** Lycée Auguste Renoir
- Pb** 92 **Bois-Colombes** Lycée Albert Camus
- Pb** 92 **Châtenay-Malabry** Lycée Emmanuel Mounier
- Pb** 92 **Châtenay-Malabry** Lycée Sophie Barat
- Pb** 92 **Clamart** Lycée Jacques Monod
- Pb** 92 **Colombes** Lycée Guy de Maupassant
- Pb** 92 **Courbevoie** Lycée Montalembert
- Pb** 92 **Nanterre** Lycée Frédéric et Irène Joliot Curie
- Pb** 92 **Sèvres** Lycée Jean-Pierre Vernant
- Pb** 92 **Suresnes** Lycée Paul Langevin
- Pb** 92 **Vauresson** Etablissement régional d'enseignement adapté Toulouse-Lautrec
- Pb** 92 **Vauresson** Lycée P.Suger
- Pb** 92 **Villeneuve-la-Garenne** Lycée Michel-Ange
- Pb** 95 **Argenteuil** Lycée Georges Braque
- Pb** 95 **Argenteuil** Lycée Julie-Victoire Daubié
- Pb** 95 **Cergy** Lycée Galilée
- Pb** 95 **Deuil-la-Barre** Lycée Camille Saint-Saëns
- Pb** 95 **Domont** Lycée George Sand
- Pb** 95 **Fosses** Lycée Charles Baudelaire
- Pb** 95 **Franconville** Lycée Jean Monnet
- Pb** 95 **Gonnesse** Lycée René Cassin
- Pb** 95 **Goussainville** Lycée Romain Rolland
- Pb** 95 **Herblay** Lycée Montesquieu
- Pb** 95 **Jouy-le-Moutier** Lycée de l'Hautail
- Pb** 95 **Luzarches** Lycée Gérard de Nerval

- Pb** Lycée public
- Pb** Lycée privé sous contrat

- Pf** 95 **Margency** Lycée Notre-Dame de Bury
- Pb** 95 **Montmorency** Lycée Jean Jacques Rousseau
- Pb** 95 **Pontoise** Lycée Camille Pissarro
- Pb** 95 **Saint-Ouen-l'Aumône** Lycée Edmond Rostand
- Pb** 95 **Sarcelles** Lycée Jean-Jacques Rousseau
- Pf** 95 **Sarcelles** Lycée La Salle-Saint Rosaire
- Pb** 95 **Taverny** Lycée Jacques Prévert
- Pf** 95 **Villiers-le-Bel** Lycée polyvalent privé ORT

Bac STMG spécialité mercatique (marketing)

- Pb** 78 **Conflans-Sainte-Honorine** Lycée Jules Ferry
- Pb** 78 **Guyancourt** Lycée de Villaray
- Pb** 78 **La Celle-Saint-Cloud** Lycée Pierre Corneille
- Pb** 78 **La Queue-lez-Yvelines** Lycée Jean Monnet
- Pb** 78 **Les Mureaux** Lycée François Villon
- Pb** 78 **Magnanville** Lycée Léopold Sédar Senghor
- Pb** 78 **Mantes-la-Jolie** Lycée Jean Rostand
- Pf** 78 **Mantes-la-Jolie** Lycée Notre-Dame
- Pf** 78 **Montigny-le-Bretonneux** Lycée Saint-Exupéry
- Pb** 78 **Poissy** Lycée Le Corbusier
- Pb** 78 **Rambouillet** Lycée Louis Bascan
- Pf** 78 **Rambouillet** Lycée Sainte-Thérèse
- Pb** 78 **Saint-Cyr-l'Ecole** Lycée Mansart
- Pb** 78 **Saint-Germain-en-Laye** Lycée Jean-Baptiste Poquelin
- Pf** 78 **Saint-Germain-en-Laye** Lycée Saint-Thomas de Villeneuve
- Pb** 78 **Sartrouville** Lycée Evariste Galois
- Pf** 78 **Sartrouville** Lycée Jean-Paul II
- Pb** 78 **Trappes** Lycée Plaine de Neauphle
- Pf** 78 **Verneuil-sur-Seine** Lycée Notre-Dame Les Oiseaux
- Pb** 78 **Versailles** Lycée Marie Curie
- Pf** 78 **Versailles** Lycée Notre-Dame du Grandchamp
- Pb** 91 **Arpajon** Lycée René Cassin
- Pb** 91 **Athis-Mons** Lycée Marcel Pagnol
- Pf** 91 **Athis-Mons** Lycée Saint-Charles
- Pb** 91 **Bondoufle** Lycée François Truffaut
- Pb** 91 **Brétigny-sur-Orge** Lycée Jean Pierre Timbaud
- Pf** 91 **Brunoy** Lycée polyvalent Saint-Pierre
- Pb** 91 **Corbeil-Essonnes** Lycée Robert Doisneau
- Pb** 91 **Dourdan** Lycée Nikola Tesla
- Pb** 91 **Etampes** Lycée Geoffroy- Saint-Hilaire
- Pb** 91 **Evry** Lycée Parc des Loges
- Pf** 91 **La Ville-du-Bois** Lycée du Sacré-Coeur
- Pb** 91 **Les Ulis** Lycée l'Essouriau
- Pb** 91 **Limours** Lycée Jules Verne

- Pb** 91 **Massy** Lycée Fustel de Coulanges
- Pb** 91 **Mennecy** Lycée Marie Laurencin
- Pb** 91 **Montgeron** Lycée Rosa Parks
- Pb** 91 **Morangis** Lycée Marguerite Yourcenar
- Pb** 91 **Sainte-Geneviève-des-Bois** Lycée Albert Einstein
- Pb** 91 **Savigny-sur-Orge** Lycée Jean-Baptiste Corot - Le château
- Pf** 92 **Bagneux** Lycée Saint-Gabriel
- Pb** 92 **Boulogne-Billancourt** Lycée Jacques Prévert
- Pf** 92 **Boulogne-Billancourt** Lycée Notre-Dame
- Pf** 92 **Châtenay-Malabry** Lycée Sophie Barat
- Pb** 92 **Clamart** Lycée Jacques Monod
- Pb** 92 **Colombes** Lycée Guy de Maupassant
- Pf** 92 **Colombes** Lycée Jeanne d'Arc
- Pf** 92 **Courbevoie** Lycée Montalembert
- Pb** 92 **Courbevoie** Lycée Paul Lapie
- Pb** 92 **Levallois-Perret** Lycée Léonard de Vinci
- Pb** 92 **Montrouge** Lycée Maurice Genevoix
- Pb** 92 **Nanterre** Lycée Frédéric et Irène Joliot Curie
- Pb** 92 **Rueil-Malmaison** Lycée Gustave Eiffel
- Pb** 92 **Saint-Cloud** Lycée Alberto Santos Dumont
- Pb** 92 **Saint-Cloud** Lycée Alexandre Dumas
- Pb** 92 **Sceaux** Lycée Lakanal
- Pb** 92 **Sceaux** Lycée médico-pédagogique Dupré Annexe du Lycée Lakanal
- Pb** 92 **Suresnes** Lycée Paul Langevin
- Pf** 92 **Vaucluse** Lycée P. Suger
- Pb** 92 **Villeneuve-la-Garenne** Lycée Michel-Ange
- Pb** 95 **Argenteuil** Lycée Georges Braque
- Pb** 95 **Beaumont-sur-Oise** Lycée Evariste Galois
- Pb** 95 **Cergy** Lycée Alfred Kastler
- Pb** 95 **Deuil-la-Barre** Lycée Camille Saint-Saëns
- Pb** 95 **Domont** Lycée George Sand
- Pb** 95 **Enghien-les-Bains** Lycée polyvalent Gustave Monod
- Pb** 95 **Ermont** Lycée Van Gogh
- Pb** 95 **Fosses** Lycée Charles Baudelaire
- Pb** 95 **Franconville** Lycée Jean Monnet
- Pb** 95 **Gonesse** Lycée René Cassin
- Pb** 95 **Goussainville** Lycée Romain Rolland
- Pb** 95 **Herblay** Lycée Montesquieu
- Pf** 95 **Jouy-le-Moutier** Lycée Notre-Dame de la Compassion
- Pb** 95 **L'Isle-Adam** Lycée Fragonard
- Pb** 95 **Luzarches** Lycée Gérard de Nerval
- Pb** 95 **Pontoise** Lycée Camille Pissarro
- Pf** 95 **Pontoise** Lycée Notre-Dame de la Compassion
- Pf** 95 **Pontoise** Lycée privé Vauban
- Pb** 95 **Saint-Ouen-l'Aumône** Lycée Edmond Rostand

- Pb** 95 **Saint-Witz** Lycée Léonard de Vinci
- Pb** 95 **Sarcelles** Lycée Jean-Jacques Rousseau
- Pf** 95 **Sarcelles** Lycée La Salle-Saint Rosaire
- Pb** 95 **Taverny** Lycée Jacques Prévert
- Pb** 95 **Vauréal** Lycée Camille Claudel

Bac STMG spécialité ressources humaines et communication

- Pb** 78 **Aubergenville** Lycée Vincent Van Gogh
- Pb** 78 **Conflans-Sainte-Honorine** Lycée Jules Ferry
- Pb** 78 **Guyancourt** Lycée de Villaray
- Pb** 78 **La Queue-lez-Yvelines** Lycée Jean Monnet
- Pb** 78 **Limay** Lycée Condorcet
- Pb** 78 **Mantes-la-Jolie** Lycée Saint-Exupéry
- Pb** 78 **Maurepas** Lycée Dumont d'Urville
- Pb** 78 **Montigny-le-Bretonneux** Lycée Descartes
- Pf** 78 **Montigny-le-Bretonneux** Lycée Saint-Exupéry
- Pb** 78 **Plaisir** Lycée Jean Vilar
- Pb** 78 **Rambouillet** Lycée Louis Bascan
- Pb** 78 **Saint-Cyr-l'Ecole** Lycée Mansart
- Pb** 78 **Saint-Germain-en-Laye** Lycée Jean-Baptiste Poquelin
- Pf** 78 **Saint-Germain-en-Laye** Lycée Saint-Thomas de Villeneuve
- Pb** 78 **Sartrouville** Lycée Evariste Galois
- Pf** 78 **Sartrouville** Lycée Jean-Paul II
- Pb** 78 **Versailles** Lycée Marie Curie
- Pf** 78 **Versailles** Lycée Notre-Dame du Grandchamp
- Pb** 91 **Arpajon** Lycée René Cassin
- Pb** 91 **Bondoufle** Lycée François Truffaut
- Pb** 91 **Brétigny-sur-Orge** Lycée Jean Pierre Timbaud
- Pb** 91 **Brunoy** Lycée François Joseph Talma
- Pf** 91 **Brunoy** Lycée polyvalent Saint-Pierre
- Pb** 91 **Corbeil-Essonnes** Lycée Robert Doisneau
- Pb** 91 **Dourdan** Lycée Nikola Tesla
- Pb** 91 **Etampes** Lycée Geoffroy- Saint-Hilaire
- Pb** 91 **Evry** Lycée Parc des Loges
- Pb** 91 **Longjumeau** Lycée Jacques Prévert
- Pb** 91 **Massy** Lycée Parc de Vilgénis
- Pb** 91 **Montgeron** Lycée Rosa Parks
- Pb** 91 **Morangis** Lycée Marguerite Yourcenar
- Pb** 91 **Sainte-Geneviève-des-Bois** Lycée Albert Einstein
- Pb** 91 **Savigny-sur-Orge** Lycée Jean-Baptiste Corot - Le château
- Pb** 91 **Varennes-Jarcy** Centre médical et pédagogique - Annexe du lycée Rosa Parks
- Pb** 92 **Antony** Lycée Descartes
- Pf** 92 **Bagneux** Lycée Saint-Gabriel
- Pb** 92 **Bois-Colombes** Lycée Albert Camus

- Pb** 92 **Boulogne-Billancourt** Lycée Jacques Prévert
- Pb** 92 **Châtenay-Malabry** Lycée Emmanuel Mounier
- Pb** 92 **Colombes** Lycée Guy de Maupassant
- Pf** 92 **Colombes** Lycée Jeanne d'Arc
- Pf** 92 **Courbevoie** Lycée Montalembert
- Pb** 92 **Le Plessis-Robinson** Lycée Montesquieu
- Pb** 92 **Levallois-Perret** Lycée Léonard de Vinci
- Pb** 92 **Nanterre** Lycée Frédéric et Irène Joliot Curie
- Pb** 92 **Rueil-Malmaison** Lycée Gustave Eiffel
- Pb** 92 **Saint-Cloud** Lycée Alexandre Dumas
- Pb** 92 **Suresnes** Lycée Paul Langevin
- Pb** 92 **Vaucluse** Etablissement régional d'enseignement adapté Toulouse-Lautrec
- Pb** 92 **Villeneuve-la-Garenne** Lycée Michel-Ange
- Pb** 95 **Argenteuil** Lycée Georges Braque
- Pb** 95 **Argenteuil** Lycée Julie-Victoire Daubié
- Pb** 95 **Beaumont-sur-Oise** Lycée Evariste Galois
- Pb** 95 **Cergy** Lycée Alfred Kastler
- Pb** 95 **Cergy** Lycée Gaillarde
- Pb** 95 **Deuil-la-Barre** Lycée Camille Saint-Saëns
- Pb** 95 **Domont** Lycée George Sand
- Pb** 95 **Enghien-les-Bains** Lycée polyvalent Gustave Monod
- Pb** 95 **Ermont** Lycée Van Gogh
- Pb** 95 **Fosses** Lycée Charles Baudelaire
- Pb** 95 **Garges-lès-Gonesse** Lycée Simone de Beauvoir
- Pb** 95 **Gonesse** Lycée René Cassin
- Pb** 95 **Goussainville** Lycée Romain Rolland
- Pb** 95 **L'Isle-Adam** Lycée Fragonard
- Pb** 95 **Montmorency** Lycée Jean Jacques Rousseau
- Pb** 95 **Pontoise** Lycée Camille Pissarro
- Pb** 95 **Sarcelles** Lycée Jean-Jacques Rousseau
- Pb** 95 **Taverny** Lycée Jacques Prévert
- Pb** 95 **Vauréal** Lycée Camille Claudel

Bac STMG spécialité systèmes d'information de gestion

- Pb** 78 **Conflans-Sainte-Honorine** Lycée Jules Ferry
- Pb** 78 **Magnanville** Lycée Léopold Sédar Senghor
- Pb** 78 **Maurepas** Lycée Dumont d'Urville
- Pb** 78 **Plaisir** Lycée Jean Vilar
- Pb** 78 **Saint-Germain-en-Laye** Lycée Jean-Baptiste Poquelin
- Pb** 78 **Sartrouville** Lycée Evariste Galois
- Pb** 91 **Etampes** Lycée Geoffroy- Saint-Hilaire
- Pb** 91 **Evry** Lycée Parc des Loges
- Pb** 91 **Limours** Lycée Jules Verne
- Pb** 91 **Massy** Lycée Parc de Vilgénis
- Pb** 91 **Montgeron** Lycée Rosa Parks

- Pb** 91 **Savigny-sur-Orge** Lycée Jean-Baptiste Corot - Le château
- Pb** 92 **Asnières-sur-Seine** Lycée Auguste Renoir
- Pb** 92 **Colombes** Lycée Guy de Maupassant
- Pr** 92 **Courbevoie** Lycée Montalembert
- Pb** 92 **Courbevoie** Lycée Paul Lapie
- Pb** 92 **Le Plessis-Robinson** Lycée Montesquieu
- Pb** 92 **Montrouge** Lycée Maurice Genevoix
- Pb** 92 **Nanterre** Lycée Frédéric et Irène Joliot Curie
- Pb** 92 **Sèvres** Lycée Jean-Pierre Vernant
- Pb** 95 **Ermont** Lycée Van Gogh
- Pb** 95 **Garges-lès-Gonesse** Lycée Simone de Beauvoir
- Pb** 95 **Jouy-le-Moutier** Lycée de l'Hautail
- Pb** 95 **L'Isle-Adam** Lycée Fragonard
- Pb** 95 **Saint-Witz** Lycée Léonard de Vinci
- Pb** 95 **Sarcelles** Lycée Jean-Jacques Rousseau

- Pr** 95 **Villiers-le-Bel** Lycée polyvalent privé ORT
- Bac ST2S**
- Pb** 78 **Achères** Lycée Louise Weiss
- Pb** 78 **Les Mureaux** Lycée François Villon
- Pb** 78 **Magnanville** Lycée Léopold Sédar Senghor
- Pb** 78 **Mantes-la-Jolie** Lycée Saint-Exupéry
- Pb** 78 **Maurepas** Lycée Les 7 Mares
- Pb** 78 **Rambouillet** Lycée Louis Bascan
- Pb** 78 **Saint-Germain-en-Laye** Lycée Jean-Baptiste Poquelin
- Pr** 78 **Saint-Germain-en-Laye** Lycée Saint-Thomas de Villeneuve
- Pb** 78 **Trappes** Lycée Plaine de Neauphle
- Pr** 78 **Versailles** Lycée Les Châtaigniers
- Pb** 78 **Versailles** Lycée Marie Curie
- Pb** 78 **Villepreux** Lycée Sonia Delaunay
- Pb** 91 **Athis-Mons** Lycée Marcel Pagnol

- Pb** 91 **Brunoy** Lycée François Joseph Talma
- Pr** 91 **Corbeil-Essonnes** Lycée polyvalent Saint Léon
- Pb** 91 **Dourdan** Lycée Nikola Tesla
- Pb** 91 **Etampes** Lycée Geoffroy- Saint-Hilaire
- Pb** 91 **Evry** Lycée Parc des Loges
- Pb** 91 **Palaiseau** Lycée polyvalent Henri Poincaré
- Pb** 91 **Saint-Michel-sur-Orge** Lycée Léonard de Vinci
- Pb** 92 **Palaiseau** Lycée polyvalent Etienne Jules Marey
- Pb** 92 **Châtenay-Malabry** Lycée polyvalent Jean Jaurès
- Pr** 92 **Châtenay-Malabry** Lycée Sophie Barat
- Pb** 92 **Clichy** Lycée René Auffray
- Pb** 92 **Colombes** Lycée Guy de Maupassant
- Pb** 92 **Nanterre** Lycée Frédéric et Irène Joliot Curie
- Pb** 95 **Argenteuil** Lycée Fernand et Nadia Léger
- Pb** 95 **Beaumont-sur-Oise** Lycée Evariste Galois
- Pb** 95 **Gonesse** Lycée René Cassin

- Pr** 95 **Jouy-le-Moutier** Lycée Notre-Dame de la Compassion
- Pb** 95 **Pontoise** Lycée Camille Pissarro
- Pr** 95 **Pontoise** Lycée Notre-Dame de la Compassion
- Pb** 95 **Sarcelles** Lycée Jean-Jacques Rousseau
- Pr** 95 **Sarcelles** Lycée La Salle-Saint Rosaire
- Pb** 95 **Taverny** Lycée Louis Jouvot

Bac TMD option danse

- Pb** 78 **Versailles** Lycée La Bruyère

Bac TMD option instrument

- Pb** 78 **Versailles** Lycée La Bruyère

Brevets de technicien (BT)

Métiers de la musique

- Pb** 92 **Sèvres** Lycée Jean-Pierre Vernant

Les sections particulières

Sections internationales

Allemand

- Pb** 78 **Saint-Germain-en-Laye** Lycée international
- Pb** 92 **Sèvres** Lycée Jean-Pierre Vernant

Américain

- Pr** 78 **Maisons-Laffitte** Lycée l'Ermitage
- Pb** 78 **Saint-Germain-en-Laye** Lycée international

Anglais

- Pb** 78 **La Celle-Saint-Cloud** Lycée Pierre Corneille
- Pb** 78 **Saint-Germain-en-Laye** Lycée international
- Pr** 78 **Versailles** Lycée Notre-Dame du Grandchamp
- Pb** 92 **Courbevoie** Lycée Lucie Aubrac
- Pb** 92 **Sèvres** Lycée Jean-Pierre Vernant
- Pb** 95 **Pontoise** Lycée Camille Pissarro

Arabe

- Pb** 92 **Courbevoie** Lycée Lucie Aubrac

Chinois

- Pb** 78 **Saint-Germain-en-Laye** Lycée international
- Pb** 92 **Courbevoie** Lycée Lucie Aubrac

Danois

- Pb** 78 **Saint-Germain-en-Laye** Lycée international

Espagnol

- Pb** 78 **Saint-Germain-en-Laye** Lycée international

Italien

- Pb** 78 **Saint-Germain-en-Laye** Lycée international

Japonais

- Pb** 78 **Saint-Germain-en-Laye** Lycée international

Néerlandais

- Pb** 78 **Saint-Germain-en-Laye** Lycée international

Norvégien

- Pb** 78 **Saint-Germain-en-Laye** Lycée international

Polonais

- Pb** 78 **Saint-Germain-en-Laye** Lycée international

Portugais

- Pb** 78 **Saint-Germain-en-Laye** Lycée international
- Pb** 92 **Saint-Cloud** Lycée Alexandre Dumas

Russe

- Pb** 78 **Saint-Germain-en-Laye** Lycée international

Suédois

- Pb** 78 **Saint-Germain-en-Laye** Lycée international

Sections binationales

Section Abibac

- Pb** 91 **Dourdan** Lycée Nikola Tesla
- Pb** 92 **Rueil-Malmaison** Lycée Richelieu

- Pb** 95 **Enghien-les-Bains** Lycée polyvalent Gustave Monod

Section Bachibac

- Pb** 78 **Montigny-le-Bretonneux** Lycée Emilie de Breteuil
- Pb** 91 **Dourdan** Lycée Nikola Tesla
- Pb** 92 **Bois-Colombes** Lycée Albert Camus
- Pb** 92 **Sceaux** Lycée Marie Curie
- Pb** 95 **Ermont** Lycée Van Gogh

Section Esabac

- Pb** 91 **Massy** Lycée Parc de Vilgénis
- Pb** 92 **Bois-Colombes** Lycée Albert Camus
- Pb** 95 **Sarcelles** Lycée Jean-Jacques Rousseau

Sections européennes

Allemand

- Pb** 78 **Carrières-sur-Seine** Lycée Les Pierres Vives
- Pb** 78 **La Celle-Saint-Cloud** Lycée Pierre Corneille
- Pb** 78 **Le Vésinet** Lycée Alain
- Pb** 78 **Montigny-le-Bretonneux** Lycée Emilie de Breteuil
- Pb** 78 **Rambouillet** Lycée Louis Bascan
- Pb** 78 **Saint-Germain-en-Laye** Lycée Jeanne d'Albret
- Pr** 78 **Saint-Germain-en-Laye** Lycée Saint-Erembert
- Pr** 78 **Verneuil-sur-Seine** Lycée Notre-Dame Les Oiseaux
- Pb** 78 **Versailles** Lycée La Bruyère
- Pr** 78 **Versailles** Lycée Notre-Dame du Grandchamp

- Pb** 78 **Villepreux** Lycée Sonia Delaunay
- Pb** 91 **Athis-Mons** Lycée Marcel Pagnol
- Pr** 91 **Athis-Mons** Lycée Saint-Charles
- Pb** 91 **Dourdan** Lycée Nikola Tesla
- Pr** 91 **Etampes** Lycée Jeanne d'Arc
- Pb** 91 **Evry** Lycée Parc des Loges
- Pb** 91 **Massy** Lycée Fustel de Coulanges
- Pb** 91 **Savigny-sur-Orge** Lycée Jean-Baptiste Corot - Le château
- Pb** 92 **Antony** Lycée Descartes
- Pr** 92 **Asnières-sur-Seine** Lycée Sainte-Geneviève
- Pb** 92 **Bois-Colombes** Lycée Albert Camus
- Pb** 92 **Clamart** Lycée Jacques Monod
- Pb** 92 **Courbevoie** Lycée Lucie Aubrac
- Pb** 92 **Issy-les-Moulineaux** Lycée Eugène Ionesco
- Pb** 92 **Puteaux** Lycée Agora
- Pb** 92 **Rueil-Malmaison** Lycée Richelieu
- Pb** 92 **Saint-Cloud** Lycée Alexandre Dumas
- Pb** 92 **Sceaux** Lycée Marie Curie
- Pb** 92 **Suresnes** Lycée Paul Langevin
- Pb** 92 **Vanves** Lycée Michelet
- Pb** 95 **Argenteuil** Lycée Julie-Victoire Daubié
- Pb** 95 **Cergy** Lycée Gallilée
- Pb** 95 **Deuil-la-Barre** Lycée Camille Saint-Saëns
- Pb** 95 **Enghien-les-Bains** Lycée polyvalent Gustave Monod
- Pb** 95 **Fosses** Lycée Charles Baudelaire
- Pb** 95 **Gonesse** Lycée René Cassin

- Pb** Lycée public
- Pr** Lycée privé sous contrat

- Pd** 95 **Jouy-le-Moutier** Lycée Notre-Dame de la Compassion
- Pb** 95 **L'Isle-Adam** Lycée Fragonard
- Pb** 95 **Luzarches** Lycée Gérard de Nerval
- Pd** 95 **Pontoise** Lycée Notre-Dame de la Compassion
- Pb** 95 **Saint-Ouen-l'Aumône** Lycée Edmond Rostand
- Pb** 95 **Sarcelles** Lycée Jean-Jacques Rousseau

Anglais

- Pb** 78 **Achères** Lycée Louise Weiss
- Pb** 78 **Aubergenville** Lycée Vincent Van Gogh
- Pb** 78 **La Celle-Saint-Cloud** Lycée Pierre Corneille
- Pb** 78 **La Queue-lez-Yvelines** Lycée Jean Monnet
- Pd** 78 **Le Chesnay** Lycée Blanche de Castille
- Pb** 78 **Le Vésinet** Lycée Alain
- Pb** 78 **Les Mureaux** Lycée François Villon
- Pb** 78 **Limay** Lycée Condorcet
- Pb** 78 **Marly-le-Roi** Lycée Louis de Broglie
- Pb** 78 **Maurepas** Lycée Les 7 Mares
- Pb** 78 **Montigny-le-Bretonneux** Lycée Descartes
- Pb** 78 **Montigny-le-Bretonneux** Lycée Emilie de Breteuil
- Pb** 78 **Poissy** Lycée Charles de Gaulle
- Pb** 78 **Poissy** Lycée Le Corbusier
- Pb** 78 **Rambouillet** Lycée Louis Bascan
- Pb** 78 **Saint-Cyr-l'École** Lycée Mansart
- Pb** 78 **Saint-Germain-en-Laye** Lycée Jeanne d'Albret
- Pd** 78 **Saint-Germain-en-Laye** Lycée Notre-Dame
- Pb** 78 **Sartrouville** Lycée Evariste Galois
- Pd** 78 **Sartrouville** Lycée Jean-Paul II
- Pd** 78 **Verneuil-sur-Seine** Lycée Notre-Dame Les Oiseaux
- Pb** 78 **Versailles** Lycée Jules Ferry
- Pb** 78 **Versailles** Lycée Marie Curie
- Pd** 78 **Versailles** Lycée Notre-Dame du Grandchamp
- Pd** 78 **Versailles** Lycée Saint-Jean et Hulst
- Pb** 91 **Arpajon** Lycée René Cassin
- Pb** 91 **Athis-Mons** Lycée Marcel Pagnol
- Pb** 91 **Bondoufle** Lycée François Truffaut
- Pb** 91 **Brétigny-sur-Orge** Lycée Jean Pierre Timbaud
- Pd** 91 **Brunoy** Lycée Saint-Pierre
- Pb** 91 **Corbeil-Essonnes** Lycée Robert Doisneau
- Pb** 91 **Courcouronnes** Lycée Georges Brassens
- Pb** 91 **Epinay-sous-Sénart** Lycée Maurice Eliot
- Pb** 91 **Gif-sur-Yvette** Lycée de la vallée de Chevreuse
- Pb** 91 **Limours** Lycée Jules Verne
- Pb** 91 **Mennecy** Lycée Marie Laurencin
- Pb** 91 **Morangis** Lycée Marguerite Yourcenar

- Pb** 91 **Palaiseau** Lycée Camille Claudel
- Pb** 91 **Palaiseau** Lycée polyvalent Henri Poincaré
- Pb** 91 **Sainte-Geneviève-des-Bois** Lycée Albert Einstein
- Pb** 91 **Savigny-sur-Orge** Lycée Gaspard Monge
- Pb** 91 **Savigny-sur-Orge** Lycée Jean-Baptiste Corot - Le château
- Pd** 92 **Antony** Lycée Sainte-Marie
- Pb** 92 **Asnières-sur-Seine** Lycée Auguste Renoir
- Pb** 92 **Bois-Colombes** Lycée Albert Camus
- Pb** 92 **Boulogne-Billancourt** Lycée Jacques Prévert
- Pb** 92 **Châtenay-Malabry** Lycée Jean Jaurès
- Pb** 92 **Clichy** Lycée Isaac Newton
- Pb** 92 **Colombes** Lycée Guy de Maupassant
- Pb** 92 **Courbevoie** Lycée Lucie Aubrac
- Pb** 92 **Courbevoie** Lycée Paul Lapie
- Pb** 92 **Issy-les-Moulineaux** Lycée Eugène Ionesco
- Pb** 92 **Levallois-Perret** Lycée Léonard de Vinci
- Pb** 92 **Meudon** Lycée Rabelais
- Pb** 92 **Nanterre** Lycée Frédéric et Irène Joliot Curie
- Pb** 92 **Neuilly-sur-Seine** Lycée La Folie Saint-James
- Pb** 92 **Puteaux** Lycée Agora
- Pb** 92 **Rueil-Malmaison** Lycée Gustave Eiffel
- Pb** 92 **Rueil-Malmaison** Lycée Richelieu
- Pb** 92 **Saint-Cloud** Lycée Alexandre Dumas
- Pb** 92 **Sèvres** Lycée Jean-Pierre Vernant
- Pb** 92 **Suresnes** Lycée Paul Langevin
- Pb** 95 **Argenteuil** Lycée Georges Braque
- Pb** 95 **Argenteuil** Lycée Jean Jaurès
- Pb** 95 **Argenteuil** Lycée Julie-Victoire Daubié
- Pb** 95 **Beaumont-sur-Oise** Lycée Evariste Galois
- Pb** 95 **Bezons** Lycée de Bezons
- Pb** 95 **Cergy** Lycée Galilée
- Pb** 95 **Cergy** Lycée Alfred Kastler
- Pb** 95 **Deuil-la-Barre** Lycée Camille Saint-Saëns
- Pb** 95 **Domont** Lycée George Sand
- Pb** 95 **Eaubonne** Lycée Louis Armand
- Pb** 95 **Engien-les-Bains** Lycée polyvalent Gustave Monod
- Pb** 95 **Fosses** Lycée Charles Baudelaire
- Pb** 95 **Franconville** Lycée Jean Monnet
- Pb** 95 **Garges-lès-Gonnesse** Lycée Simone de Beauvoir
- Pb** 95 **Herblay** Lycée Montesquieu
- Pb** 95 **Jouy-le-Moutier** Lycée de l'Hautail
- Pb** 95 **Montmorency** Lycée Jean Jacques Rousseau
- Pb** 95 **Pontoise** Lycée Camille Pissarro
- Pd** 95 **Pontoise** Lycée Saint-Martin de France
- Pb** 95 **Saint-Witz** Lycée Léonard de Vinci

- Pd** 95 **Sannois** Lycée Notre-Dame

Espagnol

- Pb** 78 **Aubergenville** Lycée Vincent Van Gogh
- Pb** 78 **Guyancourt** Lycée de Villaray
- Pd** 78 **Le Chesnay** Lycée Blanche de Castille
- Pb** 78 **Le Vésinet** Lycée Alain
- Pb** 78 **Les Mureaux** Lycée François Villon
- Pb** 78 **Limay** Lycée Condorcet
- Pb** 78 **Magnanville** Lycée Léopold Sédar Senghor
- Pb** 78 **Maurepas** Lycée Dumont d'Urville
- Pb** 78 **Montigny-le-Bretonneux** Lycée Emilie de Breteuil
- Pb** 78 **Sartrouville** Lycée Evariste Galois
- Pd** 91 **Brunoy** Lycée Saint-Pierre
- Pb** 91 **Dourdan** Lycée Nikola Tesla
- Pb** 91 **Gif-sur-Yvette** Lycée de la vallée de Chevreuse
- Pb** 91 **Massy** Lycée Parc de Vilgénis
- Pb** 91 **Mennecy** Lycée Marie Laurencin
- Pb** 91 **Orsay** Lycée Blaise Pascal
- Pb** 92 **Boulogne-Billancourt** Lycée Jacques Prévert
- Pb** 92 **Clamart** Lycée Jacques Monod
- Pb** 92 **Montrouge** Lycée Maurice Genevoix
- Pb** 92 **Saint-Cloud** Lycée Alexandre Dumas
- Pb** 92 **Villeneuve-la-Garenne** Lycée Michel-Ange
- Pb** 95 **Argenteuil** Lycée Fernand et Nadia Léger
- Pb** 95 **Argenteuil** Lycée Julie-Victoire Daubié
- Pb** 95 **Cergy** Lycée Jules Verne
- Pb** 95 **Eaubonne** Lycée Louis Armand
- Pb** 95 **Franconville** Lycée Jean Monnet
- Pb** 95 **L'Isle-Adam** Lycée Fragonard
- Pb** 95 **Pontoise** Lycée Camille Pissarro
- Pb** 95 **Saint-Witz** Lycée Léonard de Vinci

Italien

- Pb** 78 **Versailles** Lycée La Bruyère
- Pb** 95 **Sarcelles** Lycée Jean-Jacques Rousseau

Portugais

- Pb** 78 **Sartrouville** Lycée Evariste Galois
- Pb** 95 **Argenteuil** Lycée Georges Braque
- Pb** 95 **Bezons** Lycée de Bezons

Unité pédagogique pour élèves allophones arrivants

- Pb** 92 **Montrouge** Lycée Maurice Genevoix
- Pb** 95 **Argenteuil** Lycée Fernand et Nadia Léger
- Pb** 95 **Engien-les-Bains** Lycée polyvalent Gustave Monod

Sport et études en Île-de-France

Informations consultables sur www.onisep.fr/ile-de-france rubrique "S'informer sur le lycée"

ULIS

Troubles de la fonction auditive

- Pb** 78 **Versailles** Lycée La Bruyère
- Pb** 95 **Argenteuil** Lycée Fernand et Nadia Léger

Troubles de la fonction visuelle

- Pb** 78 **Rambouillet** Lycée Louis Bascan

Troubles des fonctions motrices

- Pb** 78 **La Queue-lez-Yvelines** Lycée Jean Monnet

Troubles des fonctions autres que sensorielles et motrices

- Pb** 78 **Guyancourt** Lycée d'hôtellerie et de tourisme
- Pb** 78 **Porcheville** Lycée Lavoisier
- Pd** 78 **Sartrouville** Lycée Jean-Paul II
- Pb** 78 **Villiers-Saint-Frédéric** Lycée Viollet le Duc
- Pb** 91 **Brétigny-sur-Orge** Lycée Jean Pierre Timbaud
- Pb** 91 **Dourdan** Lycée Nikola Tesla
- Pb** 91 **Saint-Michel-sur-Orge** Lycée Léonard de Vinci
- Pb** 91 **Savigny-sur-Orge** Lycée Etienne Jules Marey
- Pb** 91 **Savigny-sur-Orge** Lycée Gaspard Monge
- Pb** 92 **Boulogne-Billancourt** Lycée Etienne Jules Marey
- Pd** 92 **Neuilly-sur-Seine** Lycée polyvalent Georges Guérin
- Pb** 92 **Saint-Cloud** Lycée Alberto Santos Dumont
- Pb** 95 **Argenteuil** Lycée Fernand et Nadia Léger
- Pb** 95 **Fosses** Lycée Charles Baudelaire

Les formations générales et technologiques

Pb Les lycées publics

Plus d'information :
www.ac-versailles.fr
rubrique Formation, Orientation

Dans les pages suivantes sont indiqués les établissements publics avec leurs diplômes, les langues proposées et leurs sections particulières.

Les établissements sont classés par numéro de département, ville et nom d'établissement.

Ce carnet d'adresses fera l'objet d'une mise à jour consultable sur :

www.onisep.fr/Ile-de-France/Se-former-dans-ma-region - Rubrique "S'informer sur le lycée"

78 Yvelines

78 ACHÈRES

Pu Lycée Louise Weiss
201 avenue du Général de Gaulle
Tél. 01 39 22 08 57
www.louiseweiss.fr
Code : 0781950W

Diplômes préparés

Bac ES
Bac L
Bac S : SVT
Bac ST2S

Langues vivantes du tronc commun

- Anglais, Allemand, Espagnol
Langues vivantes 3

Section particulière

- Section européenne : Anglais (en liaison avec les bacs ES, L et S)

78 AUBERGENVILLE

Pu Lycée Vincent Van Gogh
Rue Jules Ferry
Tél. 01 30 95 03 33
www.lyc-vangogh-aubergenville.ac-versailles.fr
Code : 0781859X

Diplômes préparés

Bac ES
Bac L
Bac S : SVT
Bac STMG spécialités : gestion et finance, ressources humaines et communication

Langues vivantes du tronc commun

- Anglais, Allemand, Espagnol
Langues vivantes 3

Section particulière

- Section européenne : Anglais, Espagnol (en liaison avec les bacs ES, L, S et STMG)

78 BUC

Pu Lycée Franco-Allemand
7 Rue Collin Mamet
Tél. 01 39 07 14 20
www.lfa-buc.fr/
Code : 0783548H
Les secondes du lycée franco-allemand sont des 2^{des} différenciées : - série littéraire "L"; - série économique "ES"; - série scientifique "S". LV2 Anglais obligatoire, LV3 Espagnol facultative pour les "ES". Horaires renforcés admettant des élèves de 3^e de collège sur examen.

Pas de seconde, admission en 1^{re} uniquement

Diplômes préparés

Bac option internationale
Bac franco-allemand

Section particulière

- Section internationale : Anglais (Après une 2^{de} générale, les élèves peuvent choisir entre les filières S ou ES pour préparer le Baccalauréat OIB. Recrutement sur test. Allemand (en LV2 ou LV3) obligatoire; Espagnol (en LV2 ou LV3) facultatif.)

78 CARRIÈRES-SUR-SEINE

Pu Lycée Les Pierres Vives
1 rue des Alouettes
Tél. 01 39 14 07 00
www.lyc-pierresvives-carrieres.ac-versailles.fr
Code : 0781860Y

Diplômes préparés

Bac ES
Bac L
Bac S : SI, SVT
Bac STI2D spécialités : énergies et environnement, systèmes d'information et numérique

Langues vivantes du tronc commun

- Anglais, Allemand, Espagnol

Langues vivantes 3

- Espagnol
Section particulière
- Section européenne : Allemand

78 CONFLANS-SAINTE-HONORINE

Pu Lycée Jules Ferry
7 rue Joseph Bouyssel
Tél. 01 34 90 03 70
www.lyc-ferry-conflans.ac-versailles.fr/
Code : 0781845G

Diplômes préparés

Bac ES
Bac L
Bac S : SVT
Bac STMG spécialités : mercatique (marketing), ressources humaines et communication, systèmes d'information de gestion

Langues vivantes du tronc commun

- Anglais, Allemand, Espagnol, Italien

Langues vivantes 3

- Arabe, Italien

78 GUYANCOURT

Pu Lycée de Villaray
2 rue Viollet le Duc
Tél. 01 39 30 64 60
www.lyc-villaray-guyancourt.ac-versailles.fr
Code : 0781949V

Diplômes préparés

Bac ES
Bac L
Bac S : SI, SVT
Bac STI2D spécialités : architecture et construction, innovation technologique et éco-conception
Bac STMG spécialités : mercatique (marketing), ressources humaines et communication

Langues vivantes du tronc commun

- Anglais, Allemand, Espagnol
Langues vivantes 3

Section particulière

- Section européenne : Espagnol (en liaison avec tous les bacs sauf STI2D)

78 GUYANCOURT

Pu Lycée d'hôtellerie et de tourisme
Lycée des métiers des services hôteliers et du tourisme
Place François Rabelais
Tél. 01 30 96 12 00
www.lyc-hotelier-guyancourt.ac-versailles.fr
Code : 0781578S
Internat garçons-filles

Diplômes préparés

Bac STHR Sciences et technologies de l'hôtellerie et de la restauration

Classe de seconde spécifique

Seconde spécifique Bac Sciences et technologies de l'hôtellerie et de la restauration (STHR)

Langues vivantes

Anglais, Allemand, Espagnol
Section particulière
- Unité localisée pour l'inclusion scolaire

Signes et abréviations page 25

78 LA CELLE-SAINT-CLOUD

Pu Lycée Pierre Corneille

4 avenue Pierre Corneille
Tél. 01 39 69 40 03
www.lyc-corneille-lacelle.ac-versailles.fr
Code : 0782822U
Internat garçons-filles

Diplômes préparés

Bac option internationale

Bac ES

Bac L

Bac S : SI, SVT

Bac STMG spécialités : gestion et finance, mercatique (marketing)

Langues vivantes du tronc commun

- Anglais, Allemand, Espagnol

Langues vivantes 3

- Chinois, Italien

Sections particulières

- Section internationale : Anglais

(en liaison avec les bacs généraux)

- Section européenne : Allemand, Anglais

(en liaison avec les bacs ES, L, S et STMG)

78 LA QUEUE-LEZ-YVELINES

Pu Lycée Jean Monnet

Lycée des métiers de la vente et de la gestion
Place de l'Europe
Tél. 01 34 86 66 70
www.lyc-monnet-lqly.ac-versailles.fr
Code : 0781839A

Diplômes préparés

Bac ES

Bac L

Bac S : SVT

Bac STMG spécialités : mercatique (marketing), ressources humaines et communication

Langues vivantes du tronc commun

- Anglais, Allemand, Espagnol

Langues vivantes 3

- Italien

Sections particulières

- Section européenne : Anglais (en liaison avec les bacs ES, L et S)

- Unité localisée pour l'inclusion scolaire : troubles des fonctions motrices

78 LE VÉSINET

Pu Lycée Alain

25 route de la Cascade
Tél. 01 34 80 44 00
www.lyc-alain-vesinet.ac-versailles.fr
Code : 0782568T

Diplômes préparés

Bac ES

Bac L

Bac S : SVT

Langues vivantes du tronc commun

- Anglais, Allemand, Chinois, Espagnol

Langues vivantes 3

- Chinois, Italien

Section particulière

- Section européenne : Allemand, Anglais, Espagnol (en liaison avec les bacs ES, L et S)

78 LES MUREAUX

Pu Lycée François Villon

Rue Salvador Allende
Tél. 01 30 99 20 01
www.lyc-villon-mureaux.ac-versailles.fr/
Code : 0780422K

Diplômes préparés

Bac ES

Bac L

Bac S : SVT

Bac STMG spécialités : gestion et finance, mercatique (marketing)

Bac ST2S

Langues vivantes du tronc commun

- Anglais, Allemand, Espagnol

Section particulière

- Section européenne : Anglais, Espagnol (en liaison avec les bacs ES, L et S)

78 LIMAY

Pu Lycée Condorcet

Allée Condorcet
Tél. 01 30 92 72 72
www.lyc-condorcet-limay.ac-versailles.fr
Code : 0781884Z

Diplômes préparés

Bac ES

Bac L

Bac S : SVT

Bac STMG spécialités : gestion et finance, ressources humaines et communication

Langues vivantes du tronc commun

- Anglais, Allemand, Espagnol

Section particulière

- Section européenne : Anglais, Espagnol (en liaison avec les bacs généraux et technologiques)

78 MAGNANVILLE

Pu Lycée Léopold Sédar Senghor

Place Pierre Bérégoovoy
Tél. 01 30 98 37 70
www.lyc-senghor-magnanville.ac-versailles.fr
Code : 0781951X

Diplômes préparés

Bac ES

Bac L

Bac S : SVT

Bac STMG spécialités : mercatique (marketing), systèmes d'information

de gestion

Bac ST2S

Langues vivantes du tronc commun

- Anglais, Allemand, Espagnol

Langues vivantes 3

- Italien

Section particulière

- Section européenne : Espagnol (en liaison avec les bacs ES, L et S)

78 MANTES-LA-JOLIE

Pu Lycée Jean Rostand

66 rue Fernand Bodet
Tél. 01 30 94 09 21
www.lyc-rostand-mantes.ac-versailles.fr/
Code : 0782540M

Diplômes préparés

Bac ES

Bac L

Bac S : SI, SVT

Bac STI2D spécialités : énergies et environnement, innovation technologique et éco-conception
Bac STMG spécialité : mercatique (marketing)

Langues vivantes du tronc commun

- Anglais, Allemand, Espagnol

78 MANTES-LA-JOLIE

Pu Lycée Saint-Exupéry

8 rue Marcel Fouque
Tél. 01 30 63 21 21
www.lyc-stex-mantes.ac-versailles.fr/
Code : 0782539L

Diplômes préparés

Bac ES

Bac L

Bac S : SVT

Bac STMG spécialités : gestion et finance, ressources humaines et communication

Bac ST2S

Langues vivantes du tronc commun

- Anglais, Allemand, Espagnol, Russe

Langues vivantes 3

- Arabe, Portugais, Russe

78 MARLY-LE-ROI

Pu Lycée Louis de Broglie

1 avenue Jean Béranger
Tél. 01 39 17 16 16
www.lyc-debroglie-marly.ac-versailles.fr
Code : 0781861Z

Diplômes préparés

Bac ES

Bac L

Bac S : SVT

Langues vivantes du tronc commun

- Anglais, Allemand, Espagnol

Langues vivantes 3

- Italien

Section particulière

- Section européenne : Anglais (en liaison avec les bacs ES, L et S)

78 MAUREPAS

Pu Lycée Dumont d'Urville

2 avenue de Franche-Comté
Tél. 01 30 16 46 10
www.lyc-dumont-maurepas.ac-versailles.fr/
Code : 0781883Y

Diplômes préparés

Bac ES

Bac L

Bac S : SVT

Bac STMG spécialités : ressources humaines et communication, systèmes d'information de gestion

Langues vivantes du tronc commun

- Anglais, Allemand, Espagnol

Langues vivantes 3

- Portugais

Section particulière

- Section européenne : Espagnol

(en liaison avec les bacs ES, L, S et STMG)

78 MAUREPAS

Pu Lycée Les 7 Mares

13 rue de la Beauce
Tél. 01 30 13 98 98
www.lyc-7mares-maurepas.ac-versailles.fr
Code : 0780515L

Diplômes préparés

Bac ES

Bac L

Bac S : SVT

Bac ST2S

Langues vivantes du tronc commun

- Anglais, Allemand, Espagnol

Langues vivantes 3

- Japonais, Russe

Section particulière

- Section européenne : Anglais (en liaison avec les bacs ES et S)

78 MONTIGNY-LE-BRETONNEUX

Pu Lycée Descartes

6 boulevard Descartes
Tél. 01 30 43 03 33
www.lyc-descartes-montigny.ac-versailles.fr
Code : 0781512V

Diplômes préparés

Bac ES

Bac L

Bac S : SVT

Bac STMG spécialités : gestion et finance, ressources humaines et communication

Langues vivantes du tronc commun

- Anglais, Allemand, Espagnol

Langues vivantes 3

- Chinois

Section particulière

- Section européenne : Anglais (en liaison avec les bacs ES, L et S)

78 MONTIGNY-LE-BRETONNEUX

Pu Lycée Emilie de Breteuil

3 rue du Canal
Tél. 01 30 57 11 33
www.lyc-breteuil-montigny.ac-versailles.fr
Code : 0781819D

Diplômes préparés

Bachibac

Bac ES

Bac L

Bac S : SI, SVT

Bac STI2D spécialités : énergies et environnement, systèmes d'information et numérique

Langues vivantes du tronc commun

- Anglais, Allemand, Espagnol

Langues vivantes 3

- Italien

Sections particulières

- Section Bachibac : Espagnol (vers les bacs ES, L, S et le Baccillérato espagnol)
- Section européenne : Allemand, Anglais, Espagnol (en liaison avec les bacs ES, L et S)

78 PLAISIR

Pub **Lycée Jean Vilar**
1033 avenue du Général de Gaulle
Tél. 01 30 55 18 77
www.lyc-vilar-plaisir.ac-versailles.fr
Code : 0780582J

Diplômes préparés

Bac ES
Bac L
Bac S : SVT
Bac STMG spécialités : ressources humaines et communication, systèmes d'information de gestion

Langues vivantes du tronc commun

- Anglais, Allemand, Espagnol
Langues vivantes 3
- Arabe, Italien, Russe

78 POISSY

Pub **Lycée Charles de Gaulle**
10 rue Gustave Eiffel
Tél. 01 39 11 77 11
www.lyc-cdg-poissy.ac-versailles.fr
Code : 0781898P

Diplômes préparés

Bac ES
Bac S : SI, SVT
Bac STI2D spécialités : innovation technologique et éco-conception, systèmes d'information et numérique

Langues vivantes du tronc commun

- Anglais, Allemand, Espagnol
Section particulière
- Section européenne : Anglais

78 POISSY

Pub **Lycée Le Corbusier**
88 rue de Villiers
Tél. 01 39 65 13 55
www.lyc-lecorbusier-poissy.ac-versailles.fr/
Code : 0782546U

Diplômes préparés

Bac ES
Bac L
Bac S : SVT
Bac STD2A
Bac STI2D spécialités : architecture et construction, énergies et environnement
Bac STMG spécialités : gestion et finance, mercatique (marketing)

Langues vivantes du tronc commun

- Anglais, Allemand, Espagnol, Italien
Langues vivantes 3
- Italien
Section particulière
- Section européenne : Anglais (En liaison avec les bacs L, ES et S)

78 PORCHEVILLE

Pub **Lycée Lavoisier**
44 boulevard de la République
Tél. 01 34 79 66 30
www.lyc-lavoisier-porcheville.ac-versailles.fr/
Code : 0781948U
Internat garçons-filles

Pas de seconde, admission en 1re uniquement

Diplôme préparé
Bac STL spécialité : biotechnologies
Section particulière
- Unité localisée pour l'inclusion scolaire

78 RAMBOUILLET

Pub **Lycée Louis Bascan**
5 avenue du Général Leclerc
Tél. 01 34 83 64 00
www.lyc-bascan-rambouillet.ac-versailles.fr
Code : 0782549X
Internat garçons-filles
avec priorité aux élèves malvoyants

Diplômes préparés

Bac ES
Bac L
Bac S : SI, SVT
Bac STI2D spécialités : énergies et environnement, innovation technologique et éco-conception, systèmes d'information et numérique
Bac STMG spécialités : gestion et finance, mercatique (marketing), ressources humaines et communication
Bac ST2S

Langues vivantes du tronc commun

- Anglais, Allemand, Espagnol, Italien
Langues vivantes 3
- Italien

Sections particulières

- Section européenne : Allemand, Anglais (en liaison avec les bacs ES et S pour l'allemand ; en liaison avec les bacs ES, L et S pour l'anglais)
- Unité localisée pour l'inclusion scolaire : troubles de la fonction visuelle

78 SAINT-CYR-L'ECOLE

Pub **Lycée Mansart**
26 rue Victorien Sardou
Tél. 01 30 45 12 34
www.lyc-mansart-st-cyr.ac-versailles.fr
Code : 0783140P

Diplômes préparés

Bac ES
Bac L
Bac S : SI, SVT
Bac STL spécialité : sciences physiques et chimiques en laboratoire
Bac STMG spécialités : mercatique (marketing), ressources humaines et communication

Langues vivantes du tronc commun

- Anglais, Allemand, Espagnol, Italien
Langues vivantes 3
- Italien

Section particulière

- Section européenne : Anglais (en liaison avec les bacs ES, L et S)

78 SAINT-CYR-L'ECOLE

Pub **Lycée militaire de Saint-Cyr**
240 avenue de l'ESM
Tél. 01 30 85 88 05
www.lm-st-cyr.fr
Code : 0780015T
Internat garçons-filles
Diplômes préparés

Bac ES
Bac L
Bac S : SVT

Langues vivantes du tronc commun

- Anglais, Allemand, Espagnol
Langues vivantes 3
- Russe

78 SAINT-GERMAIN-EN-LAYE

Pub **Lycée agricole et horticole**
Route forestière des Princesses
Tél. 01 30 87 18 00
www.lyceehorticole.ac-versailles.fr
Code : 0780004F
Internat garçons-filles

Diplômes préparés

Bac S : EAT
Bac STAV, aménagement et valorisation des espaces, technologies de la production agricole

Langues vivantes du tronc commun

- Anglais, Allemand, Espagnol

78 SAINT-GERMAIN-EN-LAYE

Pub **Lycée international**
2 bis rue du Fer à Cheval
Tél. 01 39 10 94 11
www.lycee-international.ac-versailles.fr/
Code : 0783549J

Diplômes préparés

Bac option internationale
Bac ES
Bac L
Bac S : SVT

Langues vivantes du tronc commun

- Anglais, Allemand, Chinois, Espagnol, Italien, Russe

Langues vivantes 3

- Espagnol, Italien

Section particulière

- Section internationale : Allemand, Américain, Anglais, Chinois, Danois, Espagnol, Italien, Japonais, Néerlandais, Norvégien, Polonais, Portugais, Russe, Suédois

78 SAINT-GERMAIN-EN-LAYE

Pub **Lycée Jean-Baptiste Poquelin**
Lycée des métiers du management, de la gestion et des services
72 rue Léon Désoyer
Tél. 01 30 87 44 00
www.lyc-poquelin-st-germain-laye.ac-versailles.fr/
Code : 0782557F

Diplômes préparés

Bac ES
Bac STL spécialité : biotechnologies
Bac STMG spécialités : gestion et finance, mercatique (marketing), ressources humaines et communication, systèmes d'information de gestion
Bac ST2S

Langues vivantes du tronc commun

- Anglais, Allemand, Espagnol, Portugais

78 SAINT-GERMAIN-EN-LAYE

Pub **Lycée Jeanne d'Albret**
6 rue Giraud Teulon
Tél. 01 39 04 15 20
www.lyc-albret-st-germain-laye.ac-versailles.fr/
Code : 0782132U

Diplômes préparés

Bac ES
Bac L
Bac S : SVT

Langues vivantes du tronc commun

- Anglais, Allemand, Chinois, Espagnol, Russe

Langues vivantes 3

- Chinois
Section particulière
- Section européenne : Allemand, Anglais (en liaison avec les bacs ES, L et S)

78 SAINT-GERMAIN-EN-LAYE

Pub **Lycée polyvalent Léonard de Vinci**
Lycée des métiers de l'électrotechnique et des automatismes
2 boulevard Hector Berlioz
Tél. 01 39 10 25 25
www.lyc-vingi-saint-germain.ac-versailles.fr
Code : 0782556E

Diplômes préparés

Bac S : SVT
Bac S : SI (ouverture classe de 1^{ère})
Bac STI2D spécialités : énergies et environnement, innovation technologique et éco-conception ; systèmes d'information et numérique (ouverture classe de 1^{ère})

Langues vivantes du tronc commun

- Anglais, Allemand, Espagnol

78 SARTROUVILLE
PU **Lycée Evariste Galois**
87 avenue de Tobrouk
Tél. 01 30 86 72 72
www.lyc-galois-sartrouville.ac-versailles.fr
Code : 0782924E

Diplômes préparés

Bac ES
Bac L
Bac S : SVT
Bac STMG spécialités : gestion et finance, mercatique (marketing), ressources humaines et communication, systèmes d'information de gestion

Langues vivantes du tronc commun

- Anglais, Allemand, Arabe, Chinois, Espagnol, Portugais, Russe
Langues vivantes 3
- Espagnol, Portugais
Section particulière
- Section européenne : Anglais, Espagnol, Portugais (en liaison avec les bacs ES, L et S)

78 TRAPPES
PU **Lycée Plaine de Neauphle**
3 place Naguib Mahfouz
Tél. 01 30 16 08 20
www.lyc-plaineneauphle-trappes.ac-versailles.fr
Code : 0781297L

Diplômes préparés

Bac ES
Bac L
Bac S : SVT
Bac STMG spécialités : gestion et finance, mercatique (marketing)
Bac ST2S

Langues vivantes du tronc commun

- Anglais, Allemand, Espagnol
Langues vivantes 3
- Arabe

78 VERSAILLES
PU **Lycée Hoche**
73 avenue de Saint-Cloud
Tél. 01 30 84 08 50
www.lycee-hoche.com
Code : 0782562L

Diplômes préparés

Bac ES
Bac S : SI, SVT

Langues vivantes du tronc commun

- Anglais, Allemand, Espagnol, Russe
Langues vivantes 3
- Chinois

78 VERSAILLES
PU **Lycée Jules Ferry**
29 rue du Maréchal Joffre
Tél. 01 39 20 11 60
www.lyc-ferry-versailles.ac-versailles.fr
Code : 0782565P
Annexe : 14 rue du Maréchal Joffre
78000 Versailles

Diplômes préparés

Bac ES
Bac L
Bac S : SI, SVT
Bac STI2D spécialités : énergies et environnement, innovation technologique et éco-conception, systèmes d'information et numérique

Langues vivantes du tronc commun
- Anglais, Allemand, Espagnol, Italien
Langues vivantes 3
- Chinois
Section particulière
- Section européenne : Anglais (en liaison avec les bacs ES, L, S, et STI2D)

78 VERSAILLES
PU **Lycée La Bruyère**
31 avenue de Paris
Tél. 01 39 50 04 37
www.lyc-labruyere-versailles.ac-versailles.fr
Code : 0782563M

Diplômes préparés

Bac ES
Bac L
Bac S : SVT
Bac TMD option danse

Langues vivantes du tronc commun

- Anglais, Allemand, Espagnol, Italien, Russe
Langues vivantes 3
- Italien, Russe

Classe de seconde spécifique

Seconde spécifique Bac TMD
Horaires aménagés (trois après-midi libérés par semaine pour la pratique de la musique et/ou de la danse)

Sections particulières

- Section européenne : Allemand (en liaison avec les bacs ES, L, S) ; Italien (ouverture)
- Unité localisée pour l'inclusion scolaire : troubles de la fonction auditive

78 VERSAILLES
PU **Lycée Marie Curie**
70 avenue de Paris
Tél. 01 39 24 13 70
www.lyc-curie-versailles.ac-versailles.fr
Code : 0782567S

Diplômes préparés

Bac ES
Bac L
Bac S : SVT
Bac STL spécialité : biotechnologies
Bac STMG spécialités : gestion et finance, mercatique (marketing), ressources humaines et communication
Bac ST2S

Langues vivantes du tronc commun

- Anglais, Allemand, Espagnol
Section particulière
- Section européenne : Anglais (en liaison avec les bacs ES, S et L)

78 VILLEPREUX
PU **Lycée Sonia Delaunay**
Avenue de Saint-Germain
Tél. 01 30 80 93 30
www.lyc-delaunay-villepreux.ac-versailles.fr
Code : 0781952Y

Diplômes préparés

Bac ES
Bac L
Bac S : SVT
Bac ST2S

Langues vivantes du tronc commun
- Anglais, Allemand, Espagnol
Langues vivantes 3
- Portugais
Section particulière
- Section européenne : Allemand (en liaison avec les bacs ES, L et S)

78 VILLIERS-SAINT-FRÉDÉRIC
PU **Lycée Viollet le Duc**
Lycée des métiers de l'habitat et du développement durable
1 route de Septeuil
Tél. 01 34 91 71 50
www.lyc-violletleduc.ac-versailles.fr/
Code : 0782587N
Internat garçons-filles

Diplômes préparés

Bac ES
Bac L
Bac S : SI, SVT
Bac STI2D spécialités : architecture et construction, énergies et environnement
Bac STL spécialité : biotechnologies

Langues vivantes du tronc commun

- Anglais, Allemand, Espagnol
Langues vivantes 3
- Italien
Section particulière
- Unité localisée pour l'inclusion scolaire

91 Essonne

91 ARPAJON
PU **Lycée Edmond Michelet**
2 boulevard Abel Cornaton
Tél. 01 60 83 97 63
www.lyc-michelet-arpajon.ac-versailles.fr
Code : 0911961M

Diplômes préparés

Bac ES
Bac L
Bac S : SI, SVT
Bac STI2D spécialités : énergies et environnement, innovation technologique et éco-conception, systèmes d'information et numérique

Langues vivantes du tronc commun

- Anglais, Allemand, Espagnol
Langues vivantes 3
- Italien

91 ARPAJON
PU **Lycée René Cassin**
17 rue Jean Moulin
Tél. 01 60 83 29 09
www.lyc-cassin-arpajon.ac-versailles.fr
Code : 0911632E

Diplômes préparés

Bac ES
Bac L
Bac S : SVT
Bac STMG spécialités : gestion et finance, mercatique (marketing), ressources humaines et communication

Langues vivantes du tronc commun
- Anglais, Allemand, Chinois, Espagnol
Langues vivantes 3
- Chinois
Section particulière
- Section européenne : Anglais (en liaison avec les bacs ES, L, S et STMG)

91 ATHIS-MONS
PU **Lycée Clément Ader**
37 bis rue Geneviève Anthonioz de Gaulle
Tél. 01 69 38 36 36
www.lyc-ader-athis.ac-versailles.fr
Code : 0910676R

Diplômes préparés

Bac ES
Bac S : SI, SVT
Bac STI2D spécialités : énergies et environnement, innovation technologique et éco-conception

Langues vivantes du tronc commun

- Anglais, Allemand, Espagnol

91 ATHIS-MONS
PU **Lycée Marcel Pagnol**
3 avenue de la Terrasse Prolongée
Tél. 01 69 21 78 08
www.lyc-pagnol-athis.ac-versailles.fr
Code : 0910623H

Diplômes préparés

Bac ES
Bac L
Bac S : SVT
Bac STMG spécialités : gestion et finance, mercatique (marketing)
Bac ST2S

Langues vivantes du tronc commun

- Anglais, Allemand, Espagnol
Langues vivantes 3
- Italien
Section particulière
- Section européenne : Allemand, Anglais (en liaison avec les bacs ES, L et S)

91 BONDOUFLE
PU **Lycée François Truffaut**
Rue Georges Pompidou
Tél. 01 69 11 35 40
www.lyc-truffaut-bondoufle.ac-versailles.fr/
Code : 0911937L

Diplômes préparés

Bac ES
Bac L
Bac S : SVT
Bac STMG spécialités : gestion et finance, mercatique (marketing), ressources humaines et communication

Langues vivantes du tronc commun

- Anglais, Allemand, Espagnol
Section particulière
- Section européenne : Anglais

91 BRÉTIGNY-SUR-ORGE

Pu Lycée Jean Pierre Timbaud

4 rue Henri Douard
Tél. 01 60 85 50 00
www.lyc-timbaud-bretigny.fr/
Code : 0910975R
Internat garçons-filles

Diplômes préparés

Bac ES
Bac L
Bac S : SVT
Bac STI2D spécialités : architecture et construction, énergies et environnement
Bac STMG spécialités : mercatique (marketing), ressources humaines et communication

Langues vivantes du tronc commun

- Anglais, Allemand, Espagnol, Italien

Langues vivantes 3

- Italien

Sections particulières

- Section européenne : Anglais (en liaison avec les bacs généraux et technologiques)
- Unité localisée pour l'inclusion scolaire

91 BRUNOY

Pu Lycée François Joseph Talma

1 rue des Cerfs
Tél. 01 60 46 57 06
www.lyc-talma-brunoy.ac-versailles.fr
Code : 0911021R

Diplômes préparés

Bac ES
Bac L
Bac S : SVT
Bac STMG spécialités : gestion et finance, ressources humaines et communication
Bac ST2S

Langues vivantes du tronc commun

- Anglais, Allemand, Espagnol, Portugais

Langues vivantes 3

- Portugais, Russe

91 CORBEIL-ESSONNES

Pu Lycée Robert Doisneau

Lycée des métiers des services aux entreprises et de l'industrie
89 avenue Serge Dassault
Tél. 01 60 88 81 81
<http://lyc2-doisneau-corbeil.ac-versailles.fr>
Code : 0910620E

Diplômes préparés

Bac ES
Bac L
Bac S : SI, SVT
Bac STI2D spécialités : énergies et environnement, innovation technologique et éco-conception
Bac STMG spécialités : gestion et finance, mercatique (marketing), ressources humaines et communication

Langues vivantes du tronc commun

- Anglais, Allemand, Espagnol, Portugais

Langues vivantes 3

- Portugais

Section particulière

- Section européenne : Anglais (en liaison avec les bacs ES, L et S)

91 COURCOURONNES

Pu Lycée Georges Brassens

Lycée des métiers du Numérique et des Arts appliqués
8 rue Georges Brassens
Tél. 01 69 47 54 70
www.lyc-brassens-courcouronnes.ac-versailles.fr
Code : 0911828T

Diplômes préparés

Bac ES
Bac L
Bac S : SI, SVT
Bac STD2A
Bac STI2D spécialités : innovation technologique et éco-conception, systèmes d'information et numérique

Langues vivantes du tronc commun

- Anglais, Allemand, Espagnol

Langues vivantes 3

- Chinois

Section particulière

- Section européenne : Anglais (en liaison avec les bacs ES, L et S)

91 DOURDAN

Pu Lycée Nikola Tesla

15-21 Chemin du Champ de Courses
Tél. 01 64 59 39 00
www.lyc-tesla-dourdan.ac-versailles.fr
Code : 0912364A
Le lycée A. Kastler a fusionné avec le lycée F. Sarcey pour devenir le lycée Nikola Tesla

Diplômes préparés

Abibac
Bachibac
Bac ES
Bac L
Bac S : SI, SVT
Bac STI2D spécialités : énergies et environnement, innovation technologique et éco-conception
Bac STMG spécialités : gestion et finance, mercatique (marketing), ressources humaines et communication
Bac ST2S

Langues vivantes du tronc commun

- Anglais, Allemand, Espagnol
Sections particulières
- Section Abibac : Allemand (vers les bacs généraux et l'Abitur allemand)
- Section Bachibac : Espagnol (vers les bacs généraux et le baccalauréat espagnol)
- Section européenne : Allemand, Espagnol (en liaison avec les bacs généraux et technologiques)
- Unité localisée pour l'inclusion scolaire

91 EPINAY-SOUS-SÉNART

Pu Lycée Maurice Eliot

Rue de Provence
Tél. 01 60 47 19 07
www.lyc-eliot-epinay-senart.ac-versailles.fr
Code : 0911927A

Diplômes préparés

Bac ES
Bac L
Bac S : SVT
Bac STL spécialités : biotechnologies, sciences physiques et chimiques en laboratoire

Langues vivantes du tronc commun

- Anglais, Allemand, Espagnol

Langues vivantes 3

- Italien

Section particulière

- Section européenne : Anglais (en liaison avec les bacs ES, L, S)

91 ETAMPES

Pu Lycée Geoffroy-Saint-Hilaire

2-6 avenue Geoffroy-Saint-Hilaire
Tél. 01 69 92 17 70
www.lyc-st-hilaire-etampes.ac-versailles.fr/
Code : 0910622G

Diplômes préparés

Bac ES
Bac L
Bac S : SI, SVT
Bac STI2D spécialités : énergies et environnement, innovation technologique et éco-conception, systèmes d'information et numérique
Bac STMG spécialités : gestion et finance, mercatique (marketing), ressources humaines et communication, systèmes d'information de gestion
Bac ST2S

Langues vivantes du tronc commun

- Anglais, Allemand, Espagnol

Langues vivantes 3

- Allemand, Russe

91 EVRY

Pu Lycée Parc des Loges

Boulevard des Champs Elysées
Tél. 01 60 77 61 72
www.lyc-parc-evry.ac-versailles.fr/
Code : 0911251R

Diplômes préparés

Bac ES
Bac L
Bac S : SI, SVT
Bac STL spécialité : biotechnologies
Bac STMG spécialités : mercatique (marketing), ressources humaines et communication, systèmes d'information de gestion
Bac ST2S

Langues vivantes du tronc commun

- Anglais, Allemand, Espagnol

Langues vivantes 3

- Italien

Section particulière

- Section européenne : Allemand (en liaison avec les bacs ES, L et S)

91 GIF-SUR-YVETTE

Pu Lycée de la vallée de Chevreuse

8 rue de Madrid
Tél. 01 69 18 87 00
<http://lyc-chevreuse-gif.ac-versailles.fr>
Code : 0911913K

Diplômes préparés

Bac ES
Bac L
Bac S : SVT
Bac STL spécialités : biotechnologies, sciences physiques et chimiques en laboratoire

Langues vivantes du tronc commun

- Anglais, Allemand, Chinois, Espagnol

Langues vivantes 3

- Italien

Section particulière

- Section européenne : Anglais, Espagnol (en liaison avec les bacs ES, L et S)

91 LES ULIS

Pu Lycée l'Essouriau

1 avenue de Dordogne
Tél. 01 64 86 82 82
www.lyc-lessouriau-les-ulis.ac-versailles.fr
Code : 0911492C

Diplômes préparés

Bac ES
Bac L
Bac S : SI, SVT
Bac STI2D spécialités : énergies et environnement, systèmes d'information et numérique
Bac STMG spécialités : gestion et finance, mercatique (marketing)

Langues vivantes du tronc commun

- Anglais, Allemand, Arabe, Espagnol, Portugais

Langues vivantes 3

- Arabe

91 LIMOURS

Pu Lycée Jules Verne

49 rue d'Arpajon
Tél. 01 64 91 60 30
www.lyc-verne-limours.ac-versailles.fr
Code : 0911983L

Diplômes préparés

Bac ES
Bac L
Bac S : SVT
Bac STMG spécialités : mercatique (marketing), systèmes d'information de gestion

Langues vivantes du tronc commun

- Anglais, Allemand, Espagnol

Langues vivantes 3

- Italien

Section particulière

- Section européenne : Anglais (en liaison avec les bacs ES, L et S)

91 LONGJUMEAU

Pub Lycée Jacques Prévert

23 rue Jules Ferry
Tél. 01 69 34 41 87

www.lyc-prevert-longjumeau.ac-versailles.fr/

Code : 0911577V

Diplômes préparés

Bac ES

Bac L

Bac S : SVT

Bac STMG spécialités : gestion et finance, ressources humaines et communication

Langues vivantes du tronc commun

- Anglais, Allemand, Espagnol

Langues vivantes 3

- Italien

91 MASSY

Pub Lycée Fustel de Coulanges

11 rue des Migneaux
Tél. 01 69 53 40 60

www.lyc-fustel-de-coulanges-massy.ac-versailles.fr/

Code : 0910687C

Diplômes préparés

Bac ES

Bac L

Bac S : SVT

Bac STMG spécialités : gestion et finance, mercatique (marketing)

Langues vivantes du tronc commun

- Anglais, Allemand, Espagnol

Langues vivantes 3

- Chinois

Section particulière

- Section européenne : Allemand (en liaison avec les bacs ES, L et S)

91 MASSY

Pub Lycée Parc de Vilgénis

Lycée des métiers de la mécatronique, de l'informatique et des services aux entreprises

80 rue de Versailles
Tél. 01 69 53 74 00

www.vilgenis.fr

Code : 0910727W

Diplômes préparés

Esabac

Bac ES

Bac L

Bac S : SVT

Bac STI2D spécialités : énergies et environnement, innovation technologique et éco-conception, systèmes d'information et numérique

Bac STMG spécialités : ressources humaines et communication, systèmes d'information de gestion

Langues vivantes du tronc commun

- Anglais, Allemand, Espagnol, Italien

Langues vivantes 3

- Italien, Portugais

Sections particulières

- Section Esabac : Italien (vers les bacs généraux et l'esame di stato italien)

- Section européenne : Espagnol (en liaison avec les bacs ES, L et S)

91 MENNECY

Pub Lycée Marie Laurencin

51 rue Paul Cézanne
Tél. 01 69 90 05 78

http://acver.fr/lycmaurencin

Code : 0911962N

Diplômes préparés

Bac ES

Bac L

Bac S : SVT

Bac STMG spécialités : gestion et finance, mercatique (marketing)

Langues vivantes du tronc commun

- Anglais, Allemand, Espagnol

Langues vivantes 3

- Allemand

Section particulière

- Section européenne : Anglais (en liaison avec les bacs ES, L et S), Espagnol (ouverture)

91 MONTGERON

Pub Lycée Rosa Parks

2 place de l'Europe
Tél. 01 69 03 53 36

www.lyc-montgeron.ac-versailles.fr

Code : 0910625K

Diplômes préparés

Bac ES

Bac L

Bac S : SI, SVT

Bac STI2D spécialités : énergies et environnement, innovation technologique et éco-conception, systèmes d'information et numérique

Bac STMG spécialités : gestion et finance, mercatique (marketing), ressources humaines et communication, systèmes d'information de gestion

Langues vivantes du tronc commun

- Anglais, Allemand, Chinois, Espagnol, Portugais

Langues vivantes 3

- Chinois

91 MORANGIS

Pub Lycée Marguerite Yourcenar

62 rue des Edouets
Tél. 01 60 49 16 00

www.lyc-yourcenar-morangis.ac-versailles.fr/

Code : 0911945V

Diplômes préparés

Bac ES

Bac L

Bac S : SVT

Bac STMG spécialités : mercatique (marketing), ressources humaines et communication

Langues vivantes du tronc commun

- Anglais, Allemand, Espagnol

Section particulière

- Section européenne : Anglais (ouverture)

91 ORSAY

Pub Lycée Blaise Pascal

18 rue Alexander Fleming
Tél. 01 64 86 16 00

www.ac-versailles.fr/etabliss/orsay

Code : 0910626L

Diplômes préparés

Bac ES

Bac L

Bac S : SVT

Langues vivantes du tronc commun

- Anglais, Allemand, Espagnol, Russe

Langues vivantes 3

- Espagnol, Russe

Section particulière

- Section européenne : Espagnol (en liaison avec tous les bacs)

91 PALAISEAU

Pub Lycée Camille Claudel

17 rue Maximilien Robespierre
Tél. 01 60 14 29 29

www.lyc-claudel-palaiseau.ac-versailles.fr

Code : 0911938M

Diplômes préparés

Bac ES

Bac L

Bac S : SVT

Langues vivantes du tronc commun

- Anglais, Allemand, Espagnol

Langues vivantes 3

- Italien

Section particulière

- Section européenne : Anglais (en liaison avec les bacs ES, L et S)

91 PALAISEAU

Pub Lycée polyvalent Henri Poincaré

Lycée des métiers de l'aide à la personne

36 rue Léon Bourgeois
Tél. 01 69 31 75 30

www.lyc-poincare-palaiseau.ac-versailles.fr

Code : 0912251C

Diplômes préparés

Bac ES

Bac S : SVT

Bac STL spécialité : biotechnologies

Bac ST2S

Langues vivantes du tronc commun

- Anglais, Allemand, Espagnol

Section particulière

- Section européenne : Anglais (en liaison avec les bacs ES, S, STL et ST2S)

91 SAINTE-GENEVIÈVE-DES-BOIS

Pub Lycée Albert Einstein

Avenue de la Liberté
Tél. 01 69 46 11 11

www.lyc-einstein-ste-genevieve.ac-versailles.fr/

Code : 0911346U

Diplômes préparés

Bac ES

Bac L

Bac S : SVT

Bac STMG spécialités : gestion et finance, mercatique (marketing), ressources humaines et communication

Langues vivantes du tronc commun

- Anglais, Allemand, Espagnol, Italien

Langues vivantes 3

- Italien

Section particulière

- Section européenne : Anglais (en liaison avec les bacs ES, L et S)

91 SAINT-MICHEL-SUR-ORGE

Pub Lycée Léonard de Vinci

Place Léonard de Vinci
Tél. 01 69 25 08 55

www.lyc-vinci-st-michel.ac-versailles.fr/

Code : 0911946W

Diplômes préparés

Bac ES

Bac L

Bac S : SI, SVT

Bac STL spécialités : biotechnologies, sciences physiques et chimiques en laboratoire

Bac ST2S

Langues vivantes du tronc commun

- Anglais, Allemand, Espagnol

Langues vivantes 3

- Italien

Section particulière

- Unité localisée pour l'inclusion scolaire

91 SAVIGNY-SUR-ORGE

Pub Lycée Gaspard Monge

Lycée des métiers de l'automobile et des métiers de la logistique

1 place Monge

Tél. 01 69 05 47 43

www.lyc-monge-savigny.ac-versailles.fr

Code : 0912142J

Diplômes préparés

Bac ES

Bac S : SVT

Bac STI2D spécialités : innovation technologique et éco-conception, systèmes d'information et numérique

Langues vivantes du tronc commun

- Anglais, Allemand, Espagnol

Sections particulières

- Section européenne : Anglais (en liaison avec les bacs ES et S)

- Unité localisée pour l'inclusion scolaire

91 SAVIGNY-SUR-ORGE

Pub Lycée Jean-Baptiste Corot - Le château

Place Davout

Tél. 01 69 44 55 66

www.lycee-corot-savigny.fr

Code : 0910627M

Diplômes préparés

Bac ES

Bac L

Bac S : SVT

Bac STMG spécialités : gestion et finance, mercatique (marketing), ressources humaines et communication, systèmes d'information de gestion

Langues vivantes du tronc commun

- Anglais, Allemand, Espagnol, Russe

Langues vivantes 3

- Russe

Section particulière

- Section européenne : Allemand, Anglais (en liaison avec les bacs ES, L, S et STMG)

91 VARENNES-JARCY

Centre médical et pédagogique - Annexe du lycée Rosa Parks

29 avenue de la Libération
Tél. 01 69 39 99 12

www.fsef.net/index.php/etablissements/centre-de-varennes-jarcy/presentation-centre-de-varennes-jarcy

Code : 0910876H

L'établissement assure la scolarisation de jeunes hospitalisés au CMP (hôpital à temps complet ou à temps partiel)

Diplômes préparés

Bac ES

Bac L

Bac S

Bac STMG spécialités : gestion et finance, ressources humaines et communication

Langues vivantes du tronc commun

- Anglais, Espagnol

92 Hauts-de-Seine

92 ANTONY

Lycée Descartes

1 avenue Lavoisier
Tél. 01 46 11 49 80

www.lyc-descartes-antony.ac-versailles.fr

Code : 0920130S

Diplômes préparés

Bac ES

Bac L

Bac S : SI, SVT

Bac STMG spécialités : gestion et finance, ressources humaines et communication

Langues vivantes du tronc commun

- Anglais, Allemand, Espagnol, Italien

Langues vivantes 3

- Chinois

Section particulière

- Section européenne : Allemand (en liaison avec les bacs ES, L et S)

92 ASNIÈRES-SUR-SEINE

Lycée Auguste Renoir

137 rue du Ménil
Tél. 01 41 32 32 62

www.lyc-renoir-asnieres.ac-versailles.fr

Code : 0920131T

Diplômes préparés

Bac ES

Bac L

Bac S : SVT

Bac STMG spécialités : gestion et finance, systèmes d'information de gestion

Langues vivantes du tronc commun

- Anglais, Allemand, Chinois, Espagnol

Langues vivantes 3

- Arabe, Chinois

Section particulière

- Section européenne : Anglais (en liaison avec tous les bacs)

92 BOIS-COLOMBES

Lycée Albert Camus

131 rue Pierre Joigneaux
Tél. 01 42 42 69 79

www.lyc-camus-boiscolombes.ac-versailles.fr

Code : 0920132U

Diplômes préparés

Bachibac

Esabac

Bac ES

Bac L

Bac S : SVT

Bac STMG spécialités : gestion et finance, ressources humaines et communication

Langues vivantes du tronc commun

- Anglais, Allemand, Espagnol, Italien

Langues vivantes 3

- Italien

Sections particulières

- Section Bachibac : Espagnol (vers les bacs généraux et le baccalauréat espagnol)

- Section Esabac : Italien (vers les bacs généraux et l'esame di stato italien)

- Section européenne : Allemand, Anglais (en liaison avec les bacs ES, L et S)

92 BOULOGNE-BILLANCOURT

Lycée Etienne Jules Marey

Lycée des métiers de la petite enfance et des soins à la personne
154 rue de Silly
Tél. 01 46 05 01 26

www.lyc-marey-boulogne.ac-versailles.fr

Code : 0922443F

Pas de seconde, admission en 1^{re} uniquement

Diplôme préparé

Bac ST2S

Section particulière

- Unité localisée pour l'inclusion scolaire

92 BOULOGNE-BILLANCOURT

Lycée Jacques Prévert

163 rue de Billancourt
Tél. 01 41 31 83 83

www.lyc-prevert-boulogne.ac-versailles.fr

Code : 0920134W

Diplômes préparés

Bac ES

Bac L

Bac S : SVT

Bac STMG spécialités : marketing, ressources humaines et communication

Langues vivantes du tronc commun

- Anglais, Allemand, Espagnol, Portugais

Section particulière

- Section européenne : Anglais, Espagnol

92 CHÂTENAY-MALABRY

Lycée Emmanuel Mounier

35 rue des Prés-Hauts
Tél. 01 41 87 60 30

www.lyc-mounier-chenay.ac-versailles.fr

Code : 0920135X

Lycée de la nouvelle chance

Diplômes préparés

Bac ES

Bac L

Bac S : SVT

Bac STMG spécialités : gestion et finance, ressources humaines et communication

Langues vivantes du tronc commun

- Anglais, Allemand, Chinois, Espagnol

92 CHÂTENAY-MALABRY

Lycée polyvalent Jean Jaurès

Lycée des métiers de la santé et du social
280 avenue Jean Jaurès

Tél. 01 40 83 40 00

www.lyc-jaures-chenay.ac-versailles.fr

Code : 0921166T

Diplômes préparés

Bac S : SVT

Bac STI2D spécialités : énergies et environnement, innovation technologique et éco-conception
Bac STL spécialité : biotechnologies
Bac ST2S

Langues vivantes du tronc commun

- Anglais, Allemand, Espagnol

Section particulière

- Section européenne : Anglais (ouverture)

92 CLAMART

Lycée Jacques Monod

46 rue du Fort
Tél. 01 46 45 31 33

www.lyc-monod-clamart.ac-versailles.fr

Code : 0921555R

Diplômes préparés

Bac ES

Bac L

Bac S : SVT

Bac STMG spécialités : gestion et finance, marketing (marketing)

Langues vivantes du tronc commun

- Anglais, Allemand, Espagnol

Section particulière

- Section européenne : Allemand, Espagnol (en liaison avec les bacs ES, L et S)

92 CLICHY

Lycée Isaac Newton

1 place Jules Verne
Tél. 01 41 06 78 78

www.lycee-newton.fr

Code : 0920136Y

Diplômes préparés

Bac ES

Bac L

Bac S : SI, SVT

Bac STI2D spécialités : énergies et environnement, systèmes d'information et numérique

Langues vivantes du tronc commun

- Anglais, Allemand, Espagnol

Section particulière

- Section européenne : Anglais (en liaison avec les bacs ES, L et S)

92 CLICHY

Lycée René Aufray

Lycée des métiers de l'hôtellerie-tourisme, de la santé et du social
23 rue Fernand Pelloutier
Tél. 01 49 68 90 00

www.lyc-aufray-clichy.ac-versailles.fr/

Code : 0922149L

Diplômes préparés

Bac ES (ouverture classe de 1^{ère})
Bac S : SVT (ouverture classe de 1^{ère})

Bac STHR Sciences et technologies de l'hôtellerie et de la restauration
Bac ST2S

Langues vivantes du tronc commun

- Anglais, Allemand, Espagnol

Classe de seconde spécifique

Seconde spécifique Bac Sciences et technologies de l'hôtellerie et de la restauration (STHR)

92 COLOMBES

Lycée Guy de Maupassant

52 rue Robert Schuman
Tél. 01 46 52 50 00

www.lyc-maupassant-colombes.ac-versailles.fr

Code : 0920137Z

Diplômes préparés

Bac ES

Bac L

Bac S : SVT

Bac STMG spécialités : gestion et finance, marketing (marketing), systèmes d'information de gestion, ressources humaines et communication
Bac ST2S

Langues vivantes du tronc commun

- Anglais, Allemand, Arabe,

Espagnol, Portugais

Langues vivantes 3

- Arabe, Portugais

Section particulière

- Section européenne : Anglais (en liaison avec les bacs ES, L et S)

92 COURBEVOIE

Lycée Lucie Aubrac

13 - 17 avenue d'Alsace
Tél. 01 47 78 99 55
www.clg-renardieres-courbevoie.ac-versailles.fr
Code : 0922615T

Diplômes préparés

Bac option internationale
Bac ES
Bac L
Bac S : SVT
Bac STMG (ouverture classe de 1^{ère})

Langues vivantes du tronc commun

- Anglais, Allemand, Espagnol
Sections particulières
- Section internationale : Arabe (en liaison avec tous les bacs) ;
Anglais, Chinois (ouvertures)
- Section européenne : Allemand, Anglais (en liaison avec tous les bacs)

92 COURBEVOIE

Lycée Paul Lapie

5 boulevard Aristide Briand
Tél. 01 41 88 03 70
www.lyc-lapie-courbevoie.ac-versailles.fr
Code : 0920138A

Diplômes préparés

Bac ES
Bac L
Bac S : SVT
Bac STMG spécialités : mercatique (marketing), systèmes d'information de gestion

Langues vivantes du tronc commun

- Anglais, Allemand, Espagnol
Section particulière
- Section européenne : Anglais (en liaison avec les bacs ES, L et S)

92 GENNEVILLIERS

Lycée Galilée

Lycée des métiers de la chimie, de la plasturgie et des biotechnologies
79 avenue Chandon
Tél. 01 47 33 30 20
www.lyc-galilee-genevilliers.ac-versailles.fr
Code : 0921156G
Internat garçons-filles

Diplômes préparés

Bac ES
Bac S : SVT
Bac STI2D spécialités : architecture et construction, énergies et environnement
Bac STL spécialités : biotechnologies, sciences physiques et chimiques en laboratoire

Langues vivantes du tronc commun

- Anglais, Allemand, Espagnol

92 ISSY-LES-

MOULINEAUX

Lycée Eugène Ionesco

152 avenue de Verdun
Tél. 01 41 46 12 90
www.lyc-ionesco-issy.ac-versailles.fr
Code : 0922397F

Diplômes préparés

Bac ES
Bac L
Bac S : SI, SVT
Bac STI2D spécialités : énergies et environnement, systèmes d'information et numérique

Langues vivantes du tronc commun

- Anglais, Allemand, Chinois, Espagnol

Langues vivantes 3

- Chinois, Italien
Section particulière
- Section européenne : Allemand, Anglais (en liaison avec les bacs L, ES, S-SVT seulement, STI2D)

92 LE PLESSIS-ROBINSON

Lycée Montesquieu

23 rue du Capitaine Facq
Tél. 01 46 30 35 61
www.lyc-montesquieu-plessis.ac-versailles.fr
Code : 0922249V

Diplômes préparés

Bac ES
Bac L
Bac S : SVT
Bac STMG spécialités : ressources humaines et communication, systèmes d'information de gestion

Langues vivantes du tronc commun

- Anglais, Allemand, Espagnol

92 LEVALLOIS-PERRET

Lycée Léonard de Vinci

Lycée des métiers de la micro-technologie, de l'optique et des services aux entreprises
4 avenue Georges Pompidou
Tél. 01 41 05 12 12
www.lyc-levincois.ac-versailles.fr
Code : 0921230M

Diplômes préparés

Bac ES
Bac L
Bac S : SI, SVT
Bac STI2D spécialités : innovation technologique et éco-conception, systèmes d'information et numérique
Bac STMG spécialités : mercatique (marketing), ressources humaines et communication

Langues vivantes du tronc commun

- Anglais, Allemand, Espagnol
Section particulière
- Section européenne : Anglais (en liaison avec les bacs ES, L et S)

92 MEUDON

Lycée Rabelais

6 rue Georges Langrognon
Tél. 01 45 34 48 54
www.lyc-rabelais-meudon.ac-versailles.fr
Code : 0920798T

Diplômes préparés

Bac ES
Bac L
Bac S : SI, SVT

Langues vivantes du tronc commun

- Anglais, Allemand, Espagnol, Russe
Section particulière
- Section européenne : Anglais (en liaison avec les bacs ES, L et S)

92 MONTROUGE

Lycée Maurice Genevoix

29 avenue du Fort
Tél. 01 49 65 65 00
www.lyc-genevoix-montrouge.ac-versailles.fr
Code : 0921399W

Diplômes préparés

Bac ES
Bac L
Bac S : SVT
Bac STMG spécialités : mercatique (marketing), systèmes d'information de gestion

Langues vivantes du tronc commun

- Anglais, Allemand, Espagnol
Langues vivantes 3
- Italien
Sections particulières
- Section européenne : Espagnol (en liaison avec les bacs ES, L et S)
- Unité pédagogique pour élèves allophones arrivants

92 NANTERRE

Lycée polyvalent Frédéric et Irène Joliot Curie

92 avenue Joliot-Curie
Tél. 01 47 21 20 19
www.lyc-curie-nanterre.ac-versailles.fr
Code : 0920141D

Diplômes préparés

Bac ES
Bac L
Bac S : SVT
Bac STMG spécialités : gestion et finance, mercatique (marketing), ressources humaines et communication, systèmes d'information de gestion
Bac ST2S

Langues vivantes du tronc commun

- Anglais, Allemand, Arabe, Espagnol, Italien, Portugais
Langues vivantes 3
- Arabe, Italien
Section particulière
- Section européenne : Anglais (en liaison avec les bacs ES, L et S)

92 NEUILLY-SUR-SEINE

Lycée La Folie Saint-James

41 rue de Longchamp
Tél. 01 47 47 79 04
www.lyc-st-james-neuilly.ac-versailles.fr
Code : 0920143F

Diplômes préparés

Bac ES
Bac L
Bac S : SVT

Langues vivantes du tronc commun

- Anglais, Allemand, Espagnol, Hébreu moderne, Italien
Langues vivantes 3
- Hébreu moderne, Italien
Section particulière
- Section européenne : Anglais (en liaison avec les bacs ES, L et S)

92 NEUILLY-SUR-SEINE

Lycée Louis Pasteur

21 boulevard d'Inkermann
Tél. 01 46 24 15 01
www.lyc-pasteur-neuilly.ac-versailles.fr
Code : 0920142E

Diplômes préparés

Bac ES
Bac L
Bac S : SVT

Langues vivantes du tronc commun

- Anglais, Allemand, Espagnol, Russe

92 PUTEAUX

Lycée Agora

120 rue de Verdun
Tél. 01 45 06 06 41
www.lycee-agra.fr
Code : 0920144G

Diplômes préparés

Bac ES
Bac L
Bac S : SI, SVT
Bac STI2D spécialités : innovation technologique et éco-conception, systèmes d'information et numérique

Langues vivantes du tronc commun

- Anglais, Allemand, Espagnol
Section particulière
- Section européenne : Allemand, Anglais (en liaison avec les bacs ES, L et S)

92 RUEIL-MALMAISON

Lycée Gustave Eiffel

Lycée des métiers de la santé, de la communication et du commerce
78 avenue du Président Pompidou
Tél. 01 55 47 13 13
www.lyc-eiffel-rueil.ac-versailles.fr
Code : 0922398G

Diplômes préparés

Bac ES
Bac STMG spécialités : mercatique (marketing), ressources humaines et communication

Langues vivantes du tronc commun

- Anglais, Allemand, Espagnol, Russe
Section particulière
- Section européenne : Anglais (en liaison avec les bacs ES, STMG)

92 **RUEIL-MALMAISON**

Pu **Lycée Richelieu**
64 rue George Sand
Tél. 01 58 83 20 10
www.lyc-richelieu-rueil.ac-versailles.fr
Code : 0920799U

Diplômes préparés

Abibac
Bac ES
Bac L
Bac S : SI, SVT
Bac STI2D spécialités : architecture et construction, énergies et environnement, innovation technologique et éco-conception, systèmes d'information et numérique

Langues vivantes du tronc commun

- Anglais, Allemand, Espagnol, Russe

Langues vivantes 3

- Italien

Sections particulières

- Section Abibac : Allemand (vers les 3 bacs généraux et l'Abitur allemand)
- Section européenne : Allemand, Anglais (A partir de la classe de 2^{de} pour l'allemand et de la 1^{re} pour l'anglais (pour les bacs L et S) ; section euro anglaise dispensée au lycée G. Eiffel à Rueil à partir de la 2^{de})

92 **SAINT-CLOUD**

Pu **Lycée Alberto Santos Dumont**
Lycée des métiers de la restauration et de la gestion
39 rue Pasteur
Tél. 01 41 12 02 50
www.lyc-santosdumont-st-cloud.ac-versailles.fr
Code : 0922276Z

Langues vivantes

Anglais, Allemand, Espagnol

Pas de seconde, admission en 1^{re} uniquement

Diplôme préparé

Bac STMG spécialité : mercatique (marketing)
Section particulière
- Unité localisée pour l'inclusion scolaire

92 **SAINT-CLOUD**

Pu **Lycée Alexandre Dumas**
112 boulevard de la République
Tél. 01 49 11 38 38
www.lyc-dumas-st-cloud.ac-versailles.fr
Code : 0920801W

Diplômes préparés

Bac option internationale
Bac ES
Bac L
Bac S : SVT
Bac STMG spécialités : mercatique (marketing), ressources humaines et communication

Langues vivantes du tronc commun

- Anglais, Allemand, Espagnol, Italien

Langues vivantes 3

- Chinois, Italien

Sections particulières

- Section internationale : Portugais
- Section européenne : Allemand, Anglais (en liaison avec les bacs ES, L et S), Espagnol (ouverture)

92 **SCEAUX**

Pu **Lycée Lakanal**
3 avenue du Président Roosevelt
Tél. 01 41 87 20 00
www.lyc-lakanal-sceaux.ac-versailles.fr
Code : 0920145H
Internat garçons-filles
internat garçons réservé aux sportifs du pôle espoir rugby

Diplômes préparés

Bac ES
Bac L
Bac S : SI, SVT
Bac STMG spécialité : mercatique (marketing)

Langues vivantes du tronc commun

- Anglais, Allemand, Espagnol, Italien, Russe

92 **SCEAUX**

Pu **Lycée Marie Curie**
1 rue Constant Pilate
Tél. 01 41 87 81 81
www.lyc-marie-curie-sceaux.ac-versailles.fr
Code : 0920146J

Diplômes préparés

Bachibac
Bac ES
Bac L
Bac S : SVT

Langues vivantes du tronc commun

- Anglais, Allemand, Espagnol, Italien, Russe

Langues vivantes 3

- Hébreu moderne, Russe

Sections particulières

- Section Bachibac : Espagnol (vers les Bacs ES, L, S et le Baccalaurat espagnol)
- Section européenne : Allemand (en liaison avec les bacs ES, L et S)

92 **SCEAUX**

Pu **Lycée médico-pédagogique Dupré Annexe du Lycée Lakanal**
30 avenue Franklin Roosevelt
Tél. 01 40 91 50 86
www.lyc-lakanal-sceaux.ac-versailles.fr
Code : 0922108S
Internat garçons-filles
L'établissement accueille à partir de la classe de 2^{de} des adolescents et jeunes adultes atteints de troubles psychologiques.

Diplômes préparés

Bac ES
Bac L
Bac S : SVT
Bac STMG spécialité : mercatique (marketing)

Langues vivantes du tronc commun

- Anglais, Allemand, Espagnol

92 **SÈVRES**

Pu **Lycée Jean-Pierre Vernant**
21 rue du Docteur Ledermann
Tél. 01 46 26 60 10
www.lyceevernant.fr/
Code : 0920802X

Diplômes préparés

Bac option internationale
Bac ES
Bac L
Bac S : SVT
BT Métiers de la musique
Bac STD2A
Bac STMG spécialités : gestion et finance, systèmes d'information de gestion

Langues vivantes du tronc commun

- Anglais, Allemand, Espagnol

Langues vivantes 3

- Italien, Japonais

Classe de seconde spécifique

Seconde spécifique option BT métiers de la musique
Sections particulières
- Section internationale : Allemand, Anglais (en liaison avec les bacs ES, L et S)
- Section européenne : Anglais (en liaison avec les bacs ES, L et S)

92 **SURESNES**

Pu **Lycée Paul Langevin**
2 rue Maurice Payret-Dortail
Tél. 01 47 72 20 13
www.lyc-langevin-suresnes.ac-versailles.fr
Code : 0920147K

Diplômes préparés

Bac ES
Bac L
Bac S : SVT
Bac STL spécialités : biotechnologies, sciences physiques et chimiques en laboratoire
Bac STMG spécialités : gestion et finance, mercatique (marketing), ressources humaines et communication

Langues vivantes du tronc commun

- Anglais, Allemand, Espagnol

Langues vivantes 3

- Japonais

Section particulière

- Section européenne : Allemand, Anglais (en liaison avec les bacs ES, L, S et STMG)

92 **VANVES**

Pu **Lycée Michelet**
5 rue Jullien
Tél. 01 46 42 61 50
www.michelet-vanves.ac-versailles.fr
Code : 0920149M

Diplômes préparés

Bac ES
Bac L
Bac S : SI, SVT
Langues vivantes du tronc commun
- Anglais, Allemand, Espagnol, Italien
Section particulière
- Section européenne : Allemand (en liaison avec les bacs ES, L et S)

92 **VAUCRESSON**

Pu **Établissement régional d'enseignement adapté Toulouse-Lautrec**
131 avenue de la Celle St Cloud
Tél. 01 47 01 09 18
www.lyc-erea-toulouse-lautrec-vaucresson.ac-versailles.fr
Code : 0921935D

Internat garçons-filles
internat réservé aux élèves handicapés moteurs
L'accueil des élèves valides est favorisé en fonction des places disponibles.

Diplômes préparés

Bac ES
Bac L
Bac S : SVT
Bac STMG spécialités : gestion et finance, ressources humaines et communication

Langues vivantes du tronc commun

- Anglais, Allemand, Espagnol

92 **VILLENEUVE-LA-GARENNE**

Pu **Lycée Michel-Ange**
2 avenue Georges Pompidou
Tél. 01 41 47 67 70
www.lyc-michelange-villeneuve.ac-versailles.fr
Code : 0921594H

Diplômes préparés

Bac ES
Bac L
Bac S : SVT
Bac STMG spécialités : gestion et finance, mercatique (marketing), ressources humaines et communication

Langues vivantes du tronc commun

- Anglais, Allemand, Arabe, Espagnol

Langues vivantes 3

- Arabe

Section particulière

- Section européenne : Espagnol (en liaison avec les bacs ES, L, S et STMG)

Index voie pro

Pb Lycées publics

P Privés sous contrat

A Apprentissage

Index voie G T

Pb Lycées publics

P Privés sous contrat

95 Val-d'Oise

95 ARGENTEUIL

Pu Lycée Fernand et Nadia Léger

Lycée des métiers du social, de la santé, des services
7 allée Fernand Léger
Tél. 01 39 98 43 43
www.lyc-leger-argenteuil.ac-versailles.fr
Code : 0951811C

Diplômes préparés

Bac ES
Bac S : SVT
Bac ST2S

Langues vivantes du tronc commun

- Anglais, Allemand, Arabe, Espagnol

Langues vivantes 3

- Arabe, Italien, Langue des signes française

Sections particulières

- Section européenne : Espagnol (en liaison avec les bacs généraux et technologiques)

- Unité pédagogique pour élèves allophones arrivants
- Unité localisée pour l'inclusion scolaire : troubles de la fonction auditive et autres types de troubles

95 ARGENTEUIL

Pu Lycée Georges Braque

21 rue Victor Puiseux
Tél. 01 39 96 50 50
www.lyc-braque-argenteuil.ac-versailles.fr/
Code : 0950666H

Diplômes préparés

Bac ES
Bac L
Bac S : SVT

Bac STMG spécialités : gestion et finance, mercatique (marketing), ressources humaines et communication

Langues vivantes du tronc commun

- Anglais, Allemand, Espagnol, Portugais

Langues vivantes 3

- Portugais

Section particulière

- Section européenne : Anglais, Portugais (en liaison avec les bacs ES, L, S et STMG)

95 ARGENTEUIL

Pu Lycée Jean Jaurès

25 rue Charles Lecocq
Tél. 01 39 98 50 00
www.lyc-jaures-argenteuil.ac-versailles.fr/
Code : 0950641F
Internat garçons-filles

Diplômes préparés

Bac S : SI, SVT
Bac STI2D spécialités : énergies et environnement, innovation technologique et éco-conception, systèmes d'information et numérique

Langues vivantes du tronc commun

- Anglais, Allemand, Espagnol

Section particulière

- Section européenne : Anglais

95 ARGENTEUIL

Pu Lycée Julie-Victoire Daubié

9 rue Louis Massignon
Tél. 01 30 76 55 55
www.lyc-daubie-argenteuil.ac-versailles.fr
Code : 0950640E

Diplômes préparés

Bac ES
Bac L
Bac S : SVT
Bac STMG spécialités : gestion et finance, ressources humaines et communication

Langues vivantes du tronc commun

- Anglais, Allemand, Arabe, Espagnol

Langues vivantes 3

- Arabe, Italien

Section particulière

- Section européenne : Allemand, Anglais, Espagnol (en liaison avec les bacs ES, L et S)

95 BEAUMONT-SUR-OISE

Pu Lycée Evariste Galois

14 boulevard Léon Blum
Tél. 01 34 70 17 06
www.lyc-galois-beaumont.ac-versailles.fr/
Code : 0951748J

Diplômes préparés

Bac ES
Bac L
Bac S : SVT
Bac STMG spécialités : mercatique (marketing), ressources humaines et communication
Bac ST2S

Langues vivantes du tronc commun

- Anglais, Allemand, Espagnol

Langues vivantes 3

- Italien

Section particulière

- Section européenne : Anglais

95 BEZONS

Pu Lycée de Bezons

5-7 rue Marcel Langlois
Tél. 01 34 34 36 00
Code : 0952173W
Internat garçons-filles

Diplômes préparés

Bac ES
Bac L
Bac S : SVT

Langues vivantes du tronc commun

- Anglais, Allemand, Espagnol

Section particulière

- Section européenne : Anglais, Portugais

95 BOUFFÉMONT

Pu Centre médical et pédagogique Jacques Arnaud - Annexe du lycée George Sand

5 rue Pasteur
Tél. 01 39 35 35 11
www.cmp-arnaud-bouffemont.ac-versailles.fr

Code : 0950824E

Internat garçons-filles

Scolarisation d'élèves ayant une prise en charge médicale (hôpital de jour et à plein temps) pour des soins de psychiatrie ou de médecine générale et de réadaptation.

Diplômes préparés

Bac ES
Bac L
Bac S

Langues vivantes du tronc commun

- Anglais, Allemand, Espagnol

95 CERGY

Pu Lycée Alfred Kastler

26 avenue de la Palette
Tél. 01 30 32 47 47
www.lyc-kastler-cergy.ac-versailles.fr
Code : 0951399E
Lycée de la Nouvelle Chance

Diplômes préparés

Bac ES
Bac L
Bac S : SVT
Bac STMG spécialités : mercatique (marketing), ressources humaines et communication

Langues vivantes du tronc commun

- Anglais, Allemand, Espagnol

Section particulière

- Section européenne : Anglais (ouverture)

95 CERGY

Pu Lycée Galilée

11 avenue du Jour
Tél. 01 34 41 74 20
www.lyc-galilee-cergy.ac-versailles.fr
Code : 0951637N

Diplômes préparés

Bac ES
Bac L
Bac S : SVT
Bac STI2D spécialités : architecture et construction, énergies et environnement, systèmes d'information et numérique
Bac STMG spécialités : gestion et finance, ressources humaines et communication

Langues vivantes du tronc commun

- Anglais, Allemand, Chinois, Espagnol

Langues vivantes 3

- Chinois, Italien

Section particulière

- Section européenne : Allemand, Anglais (en liaison avec les bacs ES, L et S)

95 CERGY

Pu Lycée Jules Verne

1 rue Michel Strogoff
Tél. 01 34 32 20 00
www.lyc-verne-cergy.ac-versailles.fr
Code : 0951756T

Diplômes préparés

Bac ES
Bac L
Bac S : SI, SVT
Bac STI2D spécialités : énergies et environnement, innovation technologique et éco-conception

Langues vivantes du tronc commun

- Anglais, Allemand, Espagnol

Langues vivantes 3

- Italien

Section particulière

- Section européenne : Espagnol (en liaison avec les bacs ES, L et S)

95 DEUIL-LA-BARRE

Pu Lycée Camille Saint-Saëns

18 à 22 rue Guynemer
Tél. 01 34 28 64 00
www.lyc-st-saens-deuil.ac-versailles.fr
Code : 0951922Y

Diplômes préparés

Bac ES
Bac L
Bac S : SVT
Bac STMG spécialités : gestion et finance, mercatique (marketing), ressources humaines et communication

Langues vivantes du tronc commun

- Anglais, Allemand, Espagnol

Langues vivantes 3

- Italien, Portugais

Section particulière

- Section européenne : Allemand, Anglais (en liaison avec les bacs ES, L et S)

95 DOMONT

Pu Lycée George Sand

Avenue du lycée
Tél. 01 39 35 02 13
www.lyc-sand-domont.ac-versailles.fr
Code : 0951788C

Diplômes préparés

Bac ES
Bac L
Bac S : SVT
Bac STMG spécialités : gestion et finance, mercatique (marketing), ressources humaines et communication

Langues vivantes du tronc commun

- Anglais, Allemand, Espagnol

Section particulière

- Section européenne : Anglais (en liaison avec les bacs généraux)

95 EAUBONNE

Pu **Lycée Louis Armand**
32 rue Stéphane Proust
Tél. 01 34 06 10 30
www.lyc-armand-eaubonne.ac-versailles.fr
Code : 0951974E

Diplômes préparés

Bac ES
Bac L
Bac S : SI, SVT

Langues vivantes du tronc commun

- Anglais, Allemand, Espagnol
Section particulière
- Section européenne : Anglais, Espagnol (en liaison avec les bacs ES, L et S)

95 ENGHIEEN-LES-BAINS

Pu **Lycée polyvalent Gustave Monod**
Lycée des métiers de l'ingénierie industrielle
71 avenue de Ceinture
Tél. 01 39 89 32 41
www.lyc-polyvalent-monod-enghien.ac-versailles.fr
Code : 0952196W

Diplômes préparés

Abibac
Bac ES
Bac L
Bac S : SI, SVT
Bac STI2D spécialités : énergies et environnement, innovation technologique et éco-conception, systèmes d'information et numérique
Bac STMG spécialités : mercatique (marketing), ressources humaines et communication

Langues vivantes du tronc commun

- Anglais, Allemand, Espagnol, Italien
Langues vivantes 3
- Chinois, Italien
Sections particulières
- Section Abibac : Allemand (vers les bacs généraux et l'Abitur allemand)
- Section européenne : Allemand, Anglais (en liaison avec les bacs ES, L, S, STI2D et STMG)
- Unité pédagogique pour élèves allophones arrivants

95 ERMONT

Pu **Lycée Van Gogh**
Rue du Général Decaen
Tél. 01 30 72 74 22
www.lycee-vangogh.fr
Code : 0950645K

Diplômes préparés

Bachibac
Bac ES
Bac L
Bac S : SVT
Bac STMG spécialités : mercatique (marketing), ressources humaines et communication, systèmes d'information de gestion

Langues vivantes du tronc commun

- Anglais, Allemand, Espagnol
Langues vivantes 3
- Russe

Section particulière

- Section Bachibac : Espagnol (vers les bacs généraux et le bachelierato espagnol)

95 FOSSES

Pu **Lycée Charles Baudelaire**
13 rue du Grand Tremblay
Tél. 01 34 72 27 00
www.lyc-baudelaire-fosses.ac-versailles.fr
Code : 0951727L

Diplômes préparés

Bac ES
Bac L
Bac S : SVT
Bac STMG spécialités : gestion et finance, mercatique (marketing), ressources humaines et communication

Langues vivantes du tronc commun

- Anglais, Allemand, Espagnol
Langues vivantes 3
- Italien
Sections particulières
- Section européenne : Allemand, Anglais (en liaison avec les bacs ES, L, S et STMG)
- Unité localisée pour l'inclusion scolaire

95 FRANCONVILLE

Pu **Lycée Jean Monnet**
Rue Jean Monnet
Tél. 01 30 72 46 61
www.lyc-monnet-franconville.ac-versailles.fr
Code : 0951722F

Diplômes préparés

Bac ES
Bac L
Bac S : SVT
Bac STL spécialité : biotechnologies
Bac STMG spécialités : gestion et finance, mercatique (marketing)

Langues vivantes du tronc commun

- Anglais, Allemand, Espagnol, Italien
Section particulière
- Section européenne : Anglais, Espagnol (en liaison avec les bacs ES, L et S)

95 GARGES-LÈS-GONESSE

Pu **Lycée Simone de Beauvoir**
171 avenue de Stalingrad
Tél. 01 39 93 09 90
www.lyc-beauvoir-garges.ac-versailles.fr
Code : 0951766D

Diplômes préparés

Bac ES
Bac L
Bac S : SI, SVT
Bac STI2D spécialités : énergies et environnement, systèmes d'information et numérique
Bac STMG spécialités : ressources humaines et communication, systèmes d'information de gestion

Langues vivantes du tronc commun

- Anglais, Allemand, Espagnol

Langues vivantes 3

- Italien
Section particulière
- Section européenne : Anglais

95 GONESSE

Pu **Lycée René Cassin**
7 avenue François Mitterrand
Tél. 01 34 45 15 15
www.lyc-cassin-gonesse.ac-versailles.fr
Code : 0950646L

Diplômes préparés

Bac ES
Bac L
Bac S : SVT
Bac STL spécialités : biotechnologies, sciences physiques et chimiques en laboratoire
Bac STMG spécialités : gestion et finance, mercatique (marketing), ressources humaines et communication
Bac ST2S

Langues vivantes du tronc commun

- Anglais, Allemand, Espagnol
Langues vivantes 3
- Italien
Section particulière
- Section européenne : Allemand (en liaison avec tous les bacs)

95 GOUSSAINVILLE

Pu **Lycée Romain Rolland**
Lycée des métiers de l'industrie, du commerce et des services aux entreprises
21 avenue de Montmorency
Tél. 01 39 33 95 55
www.lyc-rolland-goussainville.ac-versailles.fr/
Code : 0950667J

Diplômes préparés

Bac ES
Bac L
Bac S : SI, SVT
Bac STI2D spécialités : architecture et construction, innovation technologique et éco-conception
Bac STMG spécialités : gestion et finance, mercatique (marketing), ressources humaines et communication

Langues vivantes du tronc commun

- Anglais, Allemand, Arabe, Espagnol

95 HERBLAY

Pu **Lycée Montesquieu**
165 rue Emile Zola
Tél. 01 34 50 71 00
www.lyc-montesquieu-herblay.ac-versailles.fr
Code : 0951723G

Diplômes préparés

Bac ES
Bac L
Bac S : SI, SVT
Bac STMG spécialités : gestion et finance, mercatique (marketing)

Langues vivantes du tronc commun

- Anglais, Allemand, Espagnol
Section particulière
- Section européenne : Anglais (en liaison avec les bacs ES, L et S)

95 JOUY-LE-MOUTIER

Pu **Lycée de l'Hautil**
1 rue Gabriel Fauré
Tél. 01 34 32 71 71
www.lyc-hautil-jouy.ac-versailles.fr
Code : 0951824S

Diplômes préparés

Bac ES
Bac L
Bac S : SVT
Bac STMG spécialités : gestion et finance, systèmes d'information de gestion

Langues vivantes du tronc commun

- Anglais, Allemand, Espagnol
Section particulière
- Section européenne : Anglais (en liaison avec les bacs ES, L, S et STMG)

95 L'ISLE-ADAM

Pu **Lycée Fragonard**
3 rue Fragonard
Tél. 01 34 08 19 91
www.lyc-fragonard-isle-adam.ac-versailles.fr
Code : 0951147F

Diplômes préparés

Bac ES
Bac L
Bac S : SVT
Bac STMG spécialités : mercatique (marketing), systèmes d'information de gestion, ressources humaines et communication

Langues vivantes du tronc commun

- Anglais, Allemand, Espagnol
Section particulière
- Section européenne : Allemand, Espagnol (en liaison avec les bacs ES, L et S)

95 LUZARCHES

Pu **Lycée Gérard de Nerval**
Place de l'Europe
Tél. 01 30 29 55 00
Code : 0950647M

Diplômes préparés

Bac ES
Bac L
Bac S : SVT
Bac STMG spécialités : gestion et finance, mercatique (marketing)

Langues vivantes du tronc commun

- Anglais, Allemand, Espagnol
Langues vivantes 3
- Russe
Section particulière
- Section européenne : Allemand (en liaison avec les bacs ES, L, S)

95 MONTMORENCY

PU Lycée Jean Jacques Rousseau

20 rue de Jaigny
Tél. 01 34 05 12 50
www.lyc-rousseau-montmorency.ac-versailles.fr
Code : 0950648N

Diplômes préparés

Bac ES
Bac L
Bac S : SVT
Bac STMG spécialités : gestion et finance, ressources humaines et communication

Langues vivantes du tronc commun

- Anglais, Allemand, Espagnol, Italien

Langues vivantes 3

- Italien

Section particulière

- Section européenne : Anglais (en liaison avec tous les bacs)

95 OSNY

PU Lycée Paul Emile Victor

116 rue de Livilliers
Tél. 01 34 35 14 14
www.lyc-victor-osny.ac-versailles.fr
Code : 0951937P

Diplômes préparés

Bac ES
Bac L
Bac S : SVT

Langues vivantes du tronc commun

- Anglais, Allemand, Espagnol

Langues vivantes 3

- Italien

95 PONTOISE

PU Lycée Camille Pissarro

Lycée des métiers de la santé, du social et de l'aide aux personnes
1 rue Henri Matisse
Tél. 01 34 41 54 54
www.lyc-pissarro-pontoise.ac-versailles.fr
Code : 0950649P

Diplômes préparés

Bac option internationale
Bac ES
Bac L
Bac S : SVT
Bac STMG spécialités : gestion et finance, ressources humaines et communication, mercatique (marketing)
Bac ST2S

Langues vivantes du tronc commun

- Anglais, Allemand, Espagnol, Russe

Langues vivantes 3

- Russe

Sections particulières

- Section internationale : Anglais
- Section européenne : Anglais, Espagnol (en liaison avec les bacs ES, L, S)

95 SAINT-OUEN-L'AUMÔNE

PU Lycée Edmond Rostand

Lycée des métiers de la relation client et du management
75 rue de Paris
Tél. 01 34 48 57 30
Code : 0951728M

Diplômes préparés

Bac ES
Bac L
Bac S : SVT
Bac STMG spécialités : gestion et finance, mercatique (marketing)

Langues vivantes du tronc commun

- Anglais, Allemand, Espagnol

Langues vivantes 3

- Allemand

Section particulière

- Section européenne : Allemand (en liaison avec les bacs ES, L et S)

95 SAINT-OUEN-L'AUMÔNE

PU Lycée polyvalent Jean Perrin

2 rue des Egalisses
Tél. 01 34 32 58 28
<http://lyc-perrin-soa.ac-versailles.fr>
Code : 0951104J

internat garçons au LP Château d'Epluches à St-Ouen-l' Aumône

Diplômes préparés

Bac S : SI
Bac STI2D spécialités : énergies et environnement, innovation technologique et éco-conception, systèmes d'information et numérique
Bac STL spécialité : sciences physiques et chimiques en laboratoire

Langues vivantes du tronc commun

- Anglais, Allemand, Espagnol

95 SAINT-WITZ

PU Lycée Léonard de Vinci

2 rue Robquin
Tél. 01 34 68 25 89
www.lyc-vinci-st-witz.ac-versailles.fr
Code : 0951753P

Diplômes préparés

Bac ES
Bac L
Bac S : SVT
Bac STMG spécialités : mercatique (marketing), systèmes d'information de gestion

Langues vivantes du tronc commun

- Anglais, Allemand, Espagnol

Section particulière

- Section européenne : Anglais, Espagnol (pour les bacs ES, L et S)

95 SARCELLES

PU Lycée de la Tourelle

8 rue Fernand Léger
Tél. 01 34 38 36 00
www.lyc-tourelle-sarcelles.ac-versailles.fr
Code : 0950947N

Diplômes préparés

Bac ES
Bac S : SI, SVT
Bac STI2D spécialités : énergies et environnement, innovation technologique et éco-conception, systèmes d'information et numérique

Langues vivantes du tronc commun

- Anglais, Allemand, Espagnol

95 SARCELLES

PU Lycée Jean-Jacques Rousseau

2 rue Jean-Jacques Rousseau
Tél. 01 39 33 26 00
www.lyc-rousseau-sarcelles.ac-versailles.fr
Code : 0950650R

Diplômes préparés

Esabac
Bac ES
Bac L
Bac S : SVT
Bac STMG spécialités : gestion et finance, mercatique (marketing), ressources humaines et communication, systèmes d'information de gestion
Bac ST2S

Langues vivantes du tronc commun

- Anglais, Allemand, Espagnol, Italien

Langues vivantes 3

- Hébreu moderne, Italien

Sections particulières

- Section Esabac : Italien (vers les bacs généraux et l'esame di stato italien)

- Section européenne : Allemand, Italien (en liaison avec les bacs ES, L, S et STMG)

95 TAVERNY

PU Lycée Jacques Prévert

23 chemin Vert de Boissy
Tél. 01 39 95 32 25
www.lyc-prevert-taverny.ac-versailles.fr
Code : 0950651S

Diplômes préparés

Bac ES
Bac L
Bac S : SVT
Bac STMG spécialités : gestion et finance, mercatique (marketing), ressources humaines et communication

Langues vivantes du tronc commun

- Anglais, Allemand, Espagnol

Langues vivantes 3

- Russe

95 TAVERNY

PU Lycée Louis Jouvét

26 rue de Saint-Prix
Tél. 01 34 18 41 20
www.lyc-jouvet-taverny.ac-versailles.fr
Code : 0951763A

Diplômes préparés

Bac ES
Bac L
Bac S : SI, SVT
Bac STI2D spécialités : énergies et environnement, systèmes d'information et numérique
Bac ST2S

Langues vivantes du tronc commun

- Anglais, Allemand, Espagnol

Langues vivantes 3

- Italien

95 VAURÉAL

PU Lycée Camille Claudel

Lycée des métiers des arts et du design
4 avenue Federico Garcia Lorca
Tél. 01 34 21 18 93
www.lyc-claudel-vaureal.ac-versailles.fr
Code : 0951710T

Diplômes préparés

Bac ES
Bac L
Bac S : SVT
Bac STD2A
Bac STMG spécialités : mercatique (marketing), ressources humaines et communication

Langues vivantes du tronc commun

- Anglais, Allemand, Espagnol,

Russe

Langues vivantes 3

- Japonais

Les formations générales et technologiques

Pr Les lycées privés sous contrat

Plus d'information :
www.ac-versailles.fr
rubrique Formation, Orientation

Dans les pages suivantes sont indiqués les établissements privés sous contrat avec leurs diplômes, les langues enseignées et leurs sections particulières.

Les établissements sont classés par numéro de département, ville et nom d'établissement.

Pour les établissements privés sous contrat, les inscriptions se font directement auprès de l'établissement choisi.

Ce carnet d'adresses fera l'objet d'une mise à jour consultable sur :

[www.onisep.fr/Ile-de-France/Se-former-dans-ma-region - Rubrique "S'informer sur le lycée"](http://www.onisep.fr/Ile-de-France/Se-former-dans-ma-region-Rubrique-S'informer-sur-le-lycee)

78 Yvelines

78 **LE CHESNAY**
Pr Lycée Blanche de Castille
1 avenue de la Bretèche
Tél. 01 39 23 14 30
www.blanche-de-castille.fr
Code : 0783282U

Diplômes préparés

Bac ES
Bac L
Bac S : SVT
Bac STD2A

Langues vivantes du tronc commun

- Anglais, Allemand, Espagnol
Section particulière
- Section européenne : Anglais, Espagnol (en liaison avec les bacs ES, L et S)

78 **LE VÉSINET**
Pr Lycée Le Bon Sauveur
6 rue Henri Cloppet
Tél. 01 30 15 92 92
<http://bs78.net>
Code : 0783297K

Diplômes préparés

Bac ES
Bac L
Bac S : SVT

Langues vivantes du tronc commun

- Anglais, Allemand, Chinois, Espagnol

78 **MAGNANVILLE**
Pr Lycée agricole privé Sully
22 avenue de l'Europe
Tél. 01 34 77 27 00
www.lycee-agricole-sully.fr
Code : 0781069N
Internat garçons-filles

Diplôme préparé

Bac STAV, aménagement et valorisation des espaces, technologies de la production agricole

Langues vivantes du tronc commun

- Anglais, Allemand, Espagnol

78 **MAISONS-LAFFITTE**
Pr Lycée l'Ermitage
18 rue des Côtes
Tél. 01 39 62 04 81
www.ermitage.fr
Code : 0783283V
Internat garçons-filles

Diplômes préparés

Bac option internationale
Bac ES
Bac L
Bac S : SVT

Langues vivantes du tronc commun

- Anglais, Allemand, Chinois, Espagnol
Section particulière
- Section internationale : Américain (en liaison avec les bacs ES, L et S)

78 **MANTES-LA-JOLIE**
Pr Lycée Notre-Dame
5 rue de la Sangle
Tél. 01 34 97 97 97
<http://notre-dame-mantes.fr>
Code : 0783289B

Diplômes préparés

Bac ES
Bac L
Bac S : SVT
Bac STMG spécialités : gestion et finance, mercatique (marketing)

Langues vivantes du tronc commun

- Anglais, Allemand, Espagnol

78 **MONTIGNY-LE-BRETONNEUX**
Pr Lycée Saint-Exupéry
11 rue Michaël Faraday
Tél. 01 30 58 37 00
www.etablissementprivé-saintexupéry.com
Code : 0781974X

Diplômes préparés

Bac ES
Bac L
Bac S : SVT
Bac STMG spécialités : mercatique (marketing), ressources humaines et communication

Langues vivantes du tronc commun

- Anglais, Allemand, Espagnol
Initiation au chinois

78 **MONTIGNY-LE-BRETONNEUX**
Pr Lycée Saint-François d'Assise
6 place Claudel
Tél. 01 30 64 99 55
www.saint-francois.net/
Code : 0781899R

Diplômes préparés

Bac ES
Bac L
Bac S : SI, SVT
Bac STI2D spécialité : énergies et environnement

Langues vivantes du tronc commun

- Anglais, Allemand, Espagnol

78 **RAMBOUILLET**
Pr Lycée Sainte-Thérèse
7 rue Beziel
Tél. 01 61 08 64 40
www.ist78.com
Code : 0781664K

Diplômes préparés

Bac ES
Bac L
Bac S : SVT
Bac STMG spécialités : gestion et finance, mercatique (marketing)

Langues vivantes du tronc commun

- Anglais, Allemand, Espagnol

Signes et abréviations page 25

78 SAINT-GERMAIN-EN-LAYE

Lycée Notre-Dame

3 rue de Témar
Tél. 01 30 87 17 87
www.ind78.com
Code : 0783288A

Les formations technologiques sont dispensées à l'annexe : Lycée Jean-Paul II à Sartrouville.

Diplômes préparés

Bac ES
Bac L
Bac S : SVT

Langues vivantes du tronc commun

- Anglais, Allemand, Espagnol
Section particulière
- Section européenne : Anglais (en liaison avec tous les bacs)

78 SAINT-GERMAIN-EN-LAYE

Lycée Saint-Augustin

39 rue Grande Fontaine
Tél. 01 34 51 08 49
Code : 0783657B

Diplômes préparés

Bac ES
Bac L
Bac S : SVT

Langues vivantes du tronc commun

- Anglais, Allemand

78 SAINT-GERMAIN-EN-LAYE

Lycée Saint-Erembert

5 rue Salomon Reinach
Tél. 01 39 21 58 58
www.saint-erembert.com
Code : 0783286Y

Diplômes préparés

Bac ES
Bac L
Bac S : SVT
Bac STI2D spécialités : innovation technologique et éco-conception, systèmes d'information et numérique

Langues vivantes du tronc commun

- Anglais, Allemand, Espagnol
Section particulière
- Section européenne : Allemand (en liaison avec le bac S)

78 SAINT-GERMAIN-EN-LAYE

Lycée Saint-Thomas de Villeneuve

15 rue des Louviers
Tél. 01 39 10 34 00
www.stv-st-germain.fr
Code : 0783323N

Diplômes préparés

Bac ES
Bac STMG spécialités : gestion et finance, mercatique (marketing), ressources humaines et communication
Bac ST2S

Langues vivantes du tronc commun

- Anglais, Allemand, Espagnol

78 SARTROUVILLE

Lycée Jean-Paul II

20 quai P. Brunel
Tél. 01 39 57 10 95
www.lyceejeanpaul2.com
Code : 0783288A
Annexe du lycée Notre-Dame à Saint Germain-en-Laye

Diplômes préparés

Bac ES
Bac L
Bac S : SVT
Bac STMG spécialités : mercatique (marketing), ressources humaines et communication

Langues vivantes du tronc commun

- Anglais, Allemand, Espagnol
Sections particulières
- Section européenne : Anglais (en liaison avec les bacs ES, L et S)
- Unité localisée pour l'inclusion scolaire

78 VERNEUIL-SUR-SEINE

Lycée Notre-Dame Les Oiseaux

106 Grande Rue
Tél. 01 39 28 15 00
www.ndoverneuil.fr
Code : 0783344L
Internat filles

Diplômes préparés

Bac ES
Bac L
Bac S : SVT
Bac STL spécialités : biotechnologies, sciences physiques et chimiques en laboratoire
Bac STMG spécialités : gestion et finance, mercatique (marketing)

Langues vivantes du tronc commun

- Anglais, Allemand, Espagnol
Section particulière
- Section européenne : Allemand, Anglais (en liaison avec les bacs ES, L et S)

78 VERSAILLES

Lycée Les Châtaigniers

11 bis avenue Jean Jaurès
Tél. 01 39 55 95 04
www.leschataigniers.com
Code : 0783293F

Diplôme préparé

Bac ST2S

Langues vivantes du tronc commun

- Anglais, Espagnol

78 VERSAILLES

Lycée Notre-Dame du Grandchamp

97 rue Royale
Tél. 01 39 24 12 80
www.nd-grandchamp.fr
Code : 0783351U

Diplômes préparés

Bac option internationale
Bac ES
Bac L
Bac S : SVT
Bac STMG spécialités : gestion et finance, mercatique (marketing), ressources humaines et communication

Langues vivantes du tronc commun

- Anglais, Allemand, Chinois, Espagnol
Sections particulières
- Section internationale : Anglais (en liaison avec les baccalauréats ES, L et S)
- Section européenne : Allemand, Anglais (allemand et anglais pour les bacs ES, L, S ; anglais pour les bacs STMG)

78 VERSAILLES

Lycée Saint-Jean et Hulst

26 rue du Maréchal de Lattre de Tassigny
Tél. 01 39 54 11 26
www.saint-jean-hulst.com/
Code : 0783350T

Diplômes préparés

Bac ES
Bac L
Bac S : SVT

Langues vivantes du tronc commun

- Anglais, Allemand, Espagnol
Section particulière
- Section européenne : Anglais

91 Essonne

91 ATHIS-MONS

Lycée Saint-Charles

2 rue G. Anthoinoz de Gaulle
Tél. 01 60 48 71 00
www.scharles.net
Code : 0910808J
Internat garçons-filles

Diplômes préparés

Bac ES
Bac L
Bac S : SVT
Bac STMG spécialité : mercatique (marketing)

Langues vivantes du tronc commun

- Anglais, Allemand, Espagnol
Section particulière
- Section européenne : Allemand (en liaison avec tous les bacs)

91 BRETIGNY-SUR-ORGE

Lycée Jeanne d'Arc

31 rue Alfred Leblanc
Tél. 01 60 84 11 24
www.jeannedarc-bretigny.fr
Code : 0912384X

Classe de 2^{de} GT (ouverture)

91 BRUNOY

Lycée polyvalent Saint-Pierre

Lycée des métiers de la communication, de la gestion et de la mercatique ; Lycée des métiers de l'hôtellerie, de la restauration et du tourisme
70 rue de Montgeron
Tél. 01 60 47 99 99
www.saint-pierre91.org
Code : 0910843X

Les élèves des sections de l'hôtellerie sont scolarisés 29 bis rue des Godeaux

Diplômes préparés

Bac STHR Sciences et technologies de l'hôtellerie et de la restauration
Bac STMG spécialités : gestion et finance, mercatique (marketing), ressources humaines et communication

Langues vivantes du tronc commun

- Anglais, Allemand, Espagnol

Classe de seconde spécifique

Seconde spécifique Bac Sciences et technologies de l'hôtellerie et de la restauration (STHR)
LV : Anglais, Allemand, Espagnol

91 BRUNOY

Lycée Saint-Pierre

70 rue de Montgeron
Tél. 01 60 47 99 99
www.saint-pierre91.org
Code : 0910812N

Diplômes préparés

Bac ES
Bac L
Bac S : SVT

Langues vivantes du tronc commun

- Anglais, Allemand, Chinois, Espagnol
Section particulière
- Section européenne : Anglais, Espagnol (en liaison avec les tous les bacs)

91 CORBEIL-ESSONNES

Lycée polyvalent Saint-Léon

8 quai de l'Essonne
Tél. 01 60 88 48 68
www.saintspire.fr
Code : 0912161E

Diplômes préparés

Bac ES
Bac L
Bac S : SVT
Bac STL spécialité : biotechnologies
Bac ST2S

Langues vivantes du tronc commun

- Anglais, Allemand, Espagnol

91 **DRAVEIL**

Lycée Sénart enseignement
9 rue de l'Industrie
Tél. 01 69 40 08 17
<http://lse91.fr>
Code : 0911935J

Diplômes préparés

Bac ES
Bac S : SVT

Langues vivantes du tronc commun

- Anglais, Allemand, Espagnol

91 **ETAMPES**

Lycée Jeanne d'Arc
11 boulevard Henri IV
Tél. 01 69 16 14 40
www.jeanne-darc-etampes.fr
Code : 0910815S

Diplômes préparés

Bac ES
Bac L
Bac S : SVT

Langues vivantes du tronc commun

- Anglais, Allemand, Espagnol
Section particulière
- Section européenne : Allemand
(en liaison avec le bac L)

91 **EVRY**

Lycée polyvalent Notre-Dame de Sion
1 avenue Ratisbonne
Tél. 01 69 47 32 32
www.sion91.fr
Code : 0912117G

Diplômes préparés

Bac ES
Bac L
Bac S : SI, SVT
Bac STI2D spécialités : énergies et environnement, systèmes d'information et numérique

Langues vivantes du tronc commun

- Anglais, Allemand, Espagnol

91 **IGNY**

Lycée agricole privé Saint-Nicolas
10 avenue de la Division Leclerc
Tél. 01 69 35 15 00
www.saintnicolas-igny.fr
Code : 0910831J
Internat garçons-filles

Diplômes préparés

Bac S : EAT
Bac STAV, aménagement et valorisation des espaces, technologies de la production agricole

Langues vivantes du tronc commun

- Anglais, Allemand, Espagnol

91 **IGNY**

Lycée La Salle Saint-Nicolas
10 impasse du général Leclerc
Tél. 01 69 41 08 01
Code : 0912342B

Diplômes préparés

Bac ES

Langues vivantes du tronc commun

- Anglais, Allemand, Espagnol

91 **LA VILLE-DU-BOIS**

Lycée du Sacré-Coeur
2 rue du Gaizon
Tél. 01 69 01 06 12
www.isc-villedubois.com
Code : 0910824B

Diplômes préparés

Bac ES
Bac L
Bac S : SVT
Bac STMG spécialités : gestion et finance, mercatique (marketing)

Langues vivantes du tronc commun

- Anglais, Allemand, Espagnol

91 **ORSAY**

Lycée privé du cours secondaire d'Orsay
11 rue de Courtaboeuf
Tél. 01 69 28 43 72
<http://csorsay.fr>
Code : 0910819W

Diplômes préparés

Bac ES
Bac L
Bac S : SVT

Langues vivantes du tronc commun

- Anglais, Allemand, Espagnol

91 **PALAISEAU**

Lycée polyvalent privé Saint-Martin
36 avenue du 8 Mai 1945
Tél. 01 69 31 51 00
www.institution-saintmartin.fr
Code : 0912321D

Diplômes préparés

Bac ES
Bac STD2A
Langues vivantes du tronc commun
- Anglais, Allemand, Espagnol

91 **VERRIÈRES-LE-BUISSON**

Lycée Steiner
62 rue de Paris - Amblainvilliers
Tél. 01 60 11 38 12
<http://ecole-steiner-verrieres.org>
Code : 0911844K
La scolarité sous contrat se termine en 2de.

Langues vivantes du tronc commun

- Anglais, Allemand, Espagnol

91 **VILLEBON-SUR-YVETTE**

Lycée d'Ile de France
7 rue du Baron de Nivière
Tél. 01 60 10 16 46
www.college-lycee-idf91.fr
Code : 0910823A
Internat garçons-filles

Diplômes préparés

Bac ES
Bac L
Bac S : SVT

Langues vivantes du tronc commun

- Anglais, Allemand, Espagnol

91 **VIRY-CHÂTILLON**

Lycée Saint-Louis Saint-Clément
1 rue Margot
Tél. 01 69 12 29 29
www.saintlouis-viry.fr
Code : 0910826D

Diplômes préparés

Bac ES
Bac L
Bac S : SVT
Bac STMG spécialité : gestion et finance

Langues vivantes du tronc commun

- Anglais, Allemand, Espagnol

91 **YERRES**

Lycée Beth Rivkah
43-49 rue Raymond Poincaré
Tél. 01 69 49 62 62
Code : 0910838S
Internat filles

Diplômes préparés

Bac ES
Bac S : SVT

Langues vivantes du tronc commun

- Anglais, Hébreu moderne

92 Hauts-de-Seine

92 **ANTONY**

Lycée Sainte-Marie
2 rue de l'Abbaye
Tél. 01 46 11 58 00
www.sainte-marie-antony.fr
Code : 0920904H

Diplômes préparés

Bac ES
Bac L
Bac S : SI, SVT

Langues vivantes du tronc commun

- Anglais, Allemand, Espagnol
Section particulière
- Section européenne : Anglais (ouverture)

92 **ASNIÈRES-SUR-SEINE**

Lycée Sainte-Geneviève
19 rue de la Station
Tél. 01 47 93 05 28
www.sainte-genevieve-asnieres.com/
Code : 0920889S

Diplômes préparés

Bac ES
Bac L
Bac S : SVT

Langues vivantes du tronc commun

- Anglais, Allemand, Espagnol
Section particulière
- Section européenne : Allemand
(en liaison avec tous les bacs)

92 **BAGNEUX**

Lycée Saint-Gabriel
21 rue de la Lisette
Tél. 01 46 57 61 22
<http://saint-gabriel.apprentis-auteuil.org>
Code : 0920894X

Diplômes préparés

Bac ES
Bac S : SVT
Bac STMG spécialités : mercatique (marketing), ressources humaines et communication

Langues vivantes du tronc commun

- Anglais, Allemand, Espagnol

92 **BOULOGNE-BILLANCOURT**

Lycée Notre-Dame
1 avenue du Général de Gaulle
Tél. 01 46 99 95 75
www.lndb.org
Code : 0920897A

Diplômes préparés

Bac ES
Bac L
Bac S : SVT
Bac STMG spécialité : mercatique (marketing)

Langues vivantes du tronc commun

- Anglais, Allemand, Espagnol

92 **BOULOGNE-BILLANCOURT**

Lycée Rambam
11 rue des Abondances
Tél. 01 46 05 27 19
Code : 0920898B

Diplômes préparés

Bac ES
Bac S : SVT

Langues vivantes du tronc commun

- Anglais, Espagnol, Hébreu moderne

Index voie pro

Lycées publics

Lycées privés sous contrat

Apprentissage

Index voie G T

Lycées publics

Lycées privés sous contrat

92 BOURG-LA-REINE

Lycée Notre-Dame
65 avenue du Général Leclerc
Tél. 01 41 13 42 42
<http://indblr.asso.fr>
Code : 0920906K

Diplômes préparés

Bac ES
Bac L
Bac S : SVT

Langues vivantes du tronc commun

- Anglais, Allemand, Espagnol, Italien

92 CHÂTENAY-MALABRY

Lycée Sophie Barat
50 rue des Grillons
Tél. 01 41 13 47 00
www.sophie-barat.net
Code : 0920907L

Diplômes préparés

Bac ES
Bac L
Bac S : SVT
Bac STL spécialité : biotechnologies
Bac STMG spécialités : gestion et finance, mercatique (marketing)
Bac ST2S

Langues vivantes du tronc commun

- Anglais, Allemand, Espagnol

92 CHAVILLE

Lycée Saint-Thomas de Villeneuve
1646 avenue Roger Salengro
Tél. 01 41 15 95 15
www.stv-chaville.fr
Code : 0920908M

Diplômes préparés

Bac ES
Bac L
Bac S : SVT

Langues vivantes du tronc commun

- Anglais, Allemand, Espagnol

92 COLOMBES

Lycée Jeanne d'Arc
9 boulevard de Valmy
Tél. 01 55 66 91 00
www.jeanne-darc-colombes.com
Code : 0921663H

Diplômes préparés

Bac ES
Bac L
Bac S : SVT
Bac STMG spécialités : mercatique (marketing), ressources humaines et communication

Langues vivantes du tronc commun

- Anglais, Allemand, Chinois, Espagnol

92 COURBEVOIE

Lycée Montalembert
238 boulevard Saint-Denis
Tél. 01 46 67 13 00
www.lyceemontalembert.org
Code : 0921484N

Diplômes préparés

Bac ES
Bac L
Bac S : SVT
Bac STMG spécialités : gestion et finance, mercatique (marketing), ressources humaines et communication, systèmes d'information de gestion

Langues vivantes du tronc commun

- Anglais, Allemand, Espagnol

92 ISSY-LES-MOULINEAUX

Lycée polyvalent La Salle - Saint-Nicolas
Lycée des métiers de l'automobile et des services industriels
19 rue Victor Hugo
Tél. 01 41 46 15 15
www.st-nicolas.org
Code : 0922653J
Internat garçons-filles

Diplômes préparés

Bac ES
Bac S : SI, SVT
Bac STI2D spécialités : innovation technologique et éco-conception, systèmes d'information et numérique

Langues vivantes du tronc commun

- Anglais, Allemand, Chinois, Espagnol

92 MEUDON

Lycée La Source
11 rue Ernest Renan
Tél. 01 46 26 99 88
www.ecolelasource.org
Code : 0920916W

Diplômes préparés

Bac ES
Bac L
Bac S : SVT

Langues vivantes du tronc commun

- Anglais, Allemand, Espagnol

Langues vivante 3

Chinois

92 MEUDON

Lycée Notre-Dame
24 rue Alexandre Guilman
Tél. 01 46 90 00 20
Code : 0920917X

Diplômes préparés

Bac ES
Bac L
Bac S : SVT

Langues vivantes du tronc commun

- Anglais, Allemand, Espagnol
Section particulière
- Section européenne : Anglais (ouverture)

92 MONTROUGE

Lycée Jeanne d'Arc
44 rue Gabriel-Périd
Tél. 01 42 53 18 95
www.jamontrouge.com/
Code : 0920918Y

Diplômes préparés

Bac ES
Bac S : SVT

Langues vivantes du tronc commun

- Anglais, Allemand, Espagnol, Italien

92 NEUILLY-SUR-SEINE

Lycée Notre-Dame de Sainte-Croix
30 avenue du Roule
Tél. 01 46 43 19 50
www.saintecroix-de-neuilly.com
Code : 0920919Z

Diplômes préparés

Bac ES
Bac S : SVT

Langues vivantes du tronc commun

- Anglais, Allemand, Espagnol

92 NEUILLY-SUR-SEINE

Lycée polyvalent Georges Guérin
Lycée des métiers du commerce, de la vente et de la relation client
5 rue Devès
Tél. 01 46 43 95 50
www.georgesguerin.com
Code : 0920985W

Diplômes préparés

Bac ES (ouverture classe de 1^{re})
Bac S : SVT (ouverture classe de 1^{re})

Langues vivantes du tronc commun

- Anglais, Allemand, Espagnol

Section particulière

- Unité localisée pour l'inclusion scolaire

92 NEUILLY-SUR-SEINE

Lycée Saint-Dominique
23 quater boulevard d'Argenson
Tél. 01 40 88 92 20
www.saintdominique.net
Code : 0920921B

Diplômes préparés

Bac ES
Bac L
Bac S : SVT

Langues vivantes du tronc commun

- Anglais, Allemand, Espagnol

92 NEUILLY-SUR-SEINE

Lycée Sainte-Marie de Neuilly
24 boulevard Victor Hugo
Tél. 01 47 57 58 58
<http://saintemarieneuilly.fr>
Code : 0920875B

Diplômes préparés

Bac ES
Bac L
Bac S : SVT

Langues vivantes du tronc commun

- Anglais, Allemand, Espagnol, Russe

92 RUEIL-MALMAISON

Lycée La Salle Passy Buzenval
50 avenue Otis Mygatt
Tél. 01 41 39 81 81
www.passy-buzenval.com
Code : 0920928J
Internat garçons

Diplômes préparés

Bac ES
Bac L
Bac S : SI, SVT
Bac STI2D spécialité : énergies et environnement

Langues vivantes du tronc commun

- Anglais, Allemand, Espagnol

92 RUEIL-MALMAISON

Lycée Madeleine Daniélou
61-63 rue du Général de Miribel
Tél. 01 41 39 25 80
www.danielou.org
Code : 0921365J
Hébergement organisé hors établissement

Diplômes préparés

Bac ES
Bac L
Bac S : SVT

Langues vivantes du tronc commun

- Anglais, Allemand, Chinois, Espagnol, Russe

92 VAUCRESSON

Lycée P. Suger
8 rue Yves du Manoir
Tél. 01 47 41 10 44
www.ecole-suger.com
Code : 0920937U
Internat filles

Diplômes préparés

Bac ES
Bac L
Bac S : SVT
Bac STMG spécialités : gestion et finance, mercatique (marketing)

Langues vivantes du tronc commun

- Anglais, Allemand, Espagnol

95 Val-d'Oise

95 ARGENTEUIL

Lycée Saint-Joseph
127 avenue du Maréchal Joffre
Tél. 01 39 82 65 68
Code : 0952208J

Diplômes préparés

Bac ES
Bac L
Bac S : SVT

Langues vivantes du tronc commun

- Anglais, Allemand, Espagnol

95 ENGHIEEN-LES-BAINS

Lycée Notre-Dame Providence

7 boulevard Sadi Carnot
Tél. 01 34 12 63 78
www.ndp-enghien.org
Code : 0950753C

Diplômes préparés

Bac ES
Bac L
Bac S : SVT

Langues vivantes du tronc commun

- Anglais, Allemand, Espagnol

95 FRANCONVILLE

Lycée polyvalent Jeanne d'Arc

Lycée des métiers du commerce, de la gestion et des services aux entreprises
2 bis boulevard Toussaint Lucas
Tél. 01 34 13 75 56
www.jeannedarc-franconville.fr
Code : 0950812S

Diplômes préparés

Bac ES (ouverture classe de 1^{re})
Bac S (ouverture classe de 1^{re})

Langues vivantes du tronc commun

- Anglais, Allemand, Espagnol

95 LOUVRES

Lycée Paul Ricoeur

85 rue de Paris
Tél. 01 30 29 00 73
www.institut-paul-ricoeur.fr/
Code : 0952158E

Diplômes préparés

Bac ES
Bac L
Bac S : SVT

Langues vivantes du tronc commun

- Anglais, Allemand, Espagnol

95 MARGENCY

Lycée Notre-Dame de Bury

1 avenue Georges Pompidou
Tél. 01 34 27 38 00
www.bury-rosaire.fr
Code : 0950759J

Diplômes préparés

Bac ES
Bac L
Bac S : SVT
Bac STMG spécialité : gestion et finance

Langues vivantes du tronc commun

- Anglais, Allemand, Espagnol

95 MONTMAGNY

Lycée Apprendre autrement

9 ruelle des Jardins
Tél. 01 39 83 11 33
Code : 0952126V

Diplômes préparés

Bac ES
Bac S

95 PONTOISE

Lycée Notre-Dame de la Compassion

8 place Nicolas Flamel
Tél. 01 34 41 61 00
www.ndcompassion.fr
Code : 0950761L

Les formations technologiques sont dispensées à l'annexe rue des Valanchards, 95280 Jouy-le-Moutier

Diplômes préparés

Bac ES
Bac L
Bac S : SVT
Bac STMG spécialité : mercatique (marketing)
Bac ST2S

Langues vivantes du tronc commun

- Anglais, Allemand, Espagnol
Section particulière
- Section européenne : Allemand
(En liaison avec les bacs ES, L et S)

95 PONTOISE

Lycée privé Vauban

23 place du Petit Martroy
Tél. 01 34 20 13 13
www.lycee-vauban.com
Code : 0951221L

Diplômes préparés

Bac ES
Bac S : SVT
Bac STMG spécialité : mercatique (marketing)

Langues vivantes du tronc commun

- Anglais, Allemand, Espagnol

95 PONTOISE

Lycée Saint-Martin de France

1 avenue de Verdun
Tél. 01 34 25 48 00
www.saintmartindefrance.fr
Code : 0950762M
Internat mixte

Diplômes préparés

Bac ES
Bac S : SVT

Langues vivantes du tronc commun

- Anglais, Allemand, Espagnol
Section particulière
- Section européenne : Anglais (en liaison avec tous les bacs)

95 SANNOIS

Lycée Notre-Dame

106 boulevard Charles de Gaulle
Tél. 01 39 81 22 98
www.ind-sannois.fr
Code : 0950785M

Diplômes préparés

Bac ES
Bac L
Bac S : SI, SVT
Bac STI2D spécialité : innovation technologique et éco-conception

Langues vivantes du tronc commun

- Anglais, Allemand, Espagnol
Section particulière
- Section européenne : Anglais (en liaison avec les bacs ES et L)

95 SARCELLES

Lycée La Salle-Saint Rosaire

53 rue Pierre Brossolette
Tél. 01 34 38 34 00
www.strosaire95.org
Code : 0950786N

Diplômes préparés

Bac ES
Bac L
Bac S : SVT
Bac STMG spécialités : gestion et finance, mercatique (marketing)
Bac ST2S

Langues vivantes du tronc commun

- Anglais, Allemand, Espagnol, Italien

95 SARCELLES

Lycée Ozar Hatorah

1 rue Jean Lurçat
Tél. 01 39 90 79 89
www.ozarhatorah.com/sarcelles/

college-lycee-garcons/
Code : 0951940T
Etablissement de garçons

Diplômes préparés

Bac ES
Bac S : SVT

Langues vivantes du tronc commun

- Anglais, Hébreu moderne

95 SARCELLES

Lycée Torat Emet

14 avenue Charles Péguy
Tél. 01 39 90 96 28
Code : 0951048Y
Etablissement de jeunes filles

Diplômes préparés

Bac ES
Bac S : SVT

Langues vivantes du tronc commun

- Anglais, Hébreu moderne

95 VILLIERS-LE-BEL

Lycée polyvalent privé ORT

32 avenue de Choiseul
Tél. 01 39 87 71 40
<http://villiers.ort.asso.fr>
Code : 0951994B

Diplômes préparés

Bac ES
Bac S : SVT
Bac STMG spécialités : gestion et finance, systèmes d'information de gestion

Langues vivantes du tronc commun

- Anglais, Espagnol, Hébreu moderne

EN SAVOIR PLUS...

Formations paramédicales en Île-de-France

Collection Guides

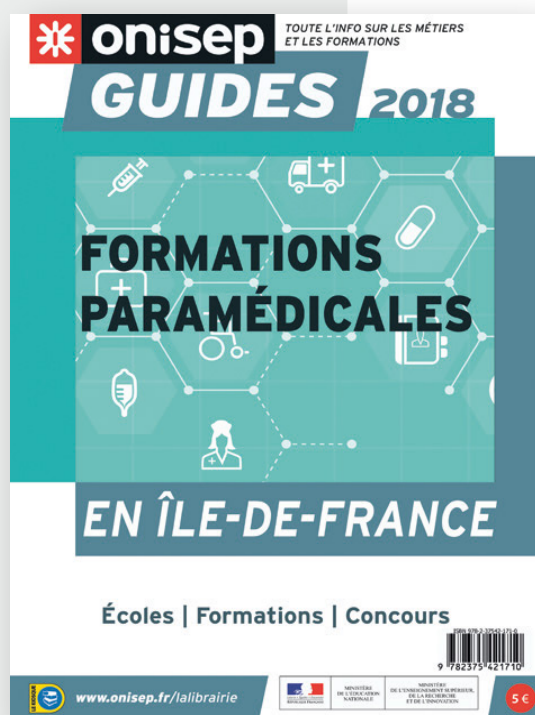

Le guide « Formations paramédicales en Île-de-France » recense l'ensemble des possibilités d'études proposées dans les écoles franciliennes après un bac ou une classe de 3^e.

Chaque formation fait l'objet d'une fiche synthétique comprenant un descriptif du métier envisagé, un focus sur le contenu du diplôme, les conditions d'accès, la nature des épreuves d'admission ainsi qu'une présentation des établissements dispensant la formation.

S'ajoutent un agenda sur les principales périodes d'inscription et de concours, et un zoom sur les chiffres clés régionaux concernant l'emploi, la carte de formation...

5€

www.onisep.fr/lalibrairie



MINISTÈRE
DE L'ÉDUCATION
NATIONALE

MINISTÈRE
DE L'ENSEIGNEMENT SUPÉRIEUR,
DE LA RECHERCHE
ET DE L'INNOVATION

Informations complémentaires

Adresses utiles

Rectorat

Académie de Versailles
3 boulevard de Lesseps
78017 Versailles Cedex
Tél. 01 30 83 44 44
www.ac-versailles.fr

Direction des services départementaux de l'Éducation nationale

78 Yvelines

19 avenue du Centre
78280 Guyancourt
Tél. 01 39 23 60 00
www.ac-versailles.fr/dsden78

91 Essonne

Boulevard de France
91012 Evry Cedex
Tél. 01 69 47 84 84
www.ac-versailles.fr/dsden91

92 Hauts-de-Seine

167-177 avenue Frédéric et Irène Joliot Curie
92013 Nanterre Cedex
Tél. 01 40 97 34 34
www.ac-versailles.fr/dsden92

95 Val-d'Oise

2A avenue des Arpents
95525 Cergy Pontoise Cedex
Tél. 01 79 81 22 22
www.ac-versailles.fr/dsden95

Les informations sur l'apprentissage

• **La Région Ile-de-France :**
www.iledefrance.fr/apprentissage

• **CFA académiques :**
Académie de Créteil
<http://cfaacademie.ac-creteil.fr>

Académie de Paris
www.cfa-pae.org

Académie de Versailles
www.ac-versailles.fr/cfav3a

• **Le Portail de l'alternance :**

Moteur de recherche d'offres de formation et d'emplois, informations générales sur les types de contrats, coûts, aides, etc.
www.alternance.emploi.gouv.fr

Vous pouvez également vous adresser aux organismes ci-après pour trouver des informations, des adresses de CFA...

Les Chambres d'agriculture, de commerce et d'industrie, des métiers

• **Chambres d'agriculture d'Ile-de-France :**
www.ile-de-France.chambagri.fr

• **Chambre de commerce et d'industrie Paris-Ile-de-France (CCI Paris-Ile-de-France) :**

La CCI de la région Paris Ile-de-France regroupe deux CCI territoriales (Seine-et-Marne et Essonne) et six CCI départementales (Paris, Versailles-Yvelines, Hauts-de-Seine, Seine-Saint-Denis, Val-de-Marne, Val-d'Oise).

Retrouvez les coordonnées des CCI franciliennes sur :

www.cci-paris-idf.fr
rubrique groupe Cci Paris Île de France ainsi que le service d'information et d'orientation de la CCI Île-de-France sur www.cci-paris-idf.fr rubrique formation et apprentissage

• **Chambre régionale de métiers et d'artisanat d'Ile-de-France (CRMA) :**

La CRMA regroupe huit Chambres de métiers et d'artisanat départementales (CMA) (Paris, Seine-et-Marne, Yvelines, Essonne, Hauts-de-Seine, Seine-Saint-Denis, Val-de-Marne, Val d'Oise). Retrouvez les coordonnées des CMA franciliennes sur :
www.crma-idf.com/

Autres lieux d'information

• **Centre d'information et de documentation jeunesse (CIDJ) :**

101 quai Branly
75015 Paris
Tél. 01 44 49 12 00
www.cidj.com

• **Centres information jeunesse :**

Yvelines Information Jeunesse
3 parvis des sources
78180 Montigny-le-Bretonneux
Tél. 01 34 98 37 05
www.yij78.org

Centre information jeunesse de l'Essonne
Hall de la Gare
91000 Évry Cedex
Tél. 01 60 78 27 27
www.info91.fr

Centre Information Jeunesse
16 allée de la Marche
92380 Garches
Tél. 01 47 41 56 20
<https://cij92.blogspot.fr/>

Centre Information Jeunesse du Val d'Oise

1 place des arts
95000 Cergy
Tél. 01 34 41 67 67
www.cij95.asso.fr

• **Cité des métiers de Paris :**

Parc de la Villette
75019 Paris
Tél. 01 85 53 99 74
www.cite-sciences.fr/fr/cite-des-metiers

• **Cité des métiers de Saint-Quentin-en-Yvelines :**

1 rue des Hêtres
78190 Trappes
Tél. 01 34 82 82 61
www.citedesmetiers.sqy.fr

• **Maison de l'emploi et de la formation :**

2-6 bis avenue de Vladimir Ilitch Lénine
92000 Nanterre
Tél. 01 47 29 07 77

Maisons départementales des personnes handicapées (MDPH)

78 Yvelines

MDPH 78 - TSA 60100
78539 BUC cédex
Tél. 0 801 801 100
www.yvelines.fr/solidarite/personnes-handicapees/vos-interlocuteurs/mdph/
La MDPH des Yvelines est organisée en 6 pôles territoriaux ayant chacun un secteur d'intervention consultable sur le site via un moteur de recherche ("Votre pôle autonomie territorial").

91 Essonne

93 rue Henri Rochefort
91000 Evry
Tél. 01 60 76 11 00
www.essonne.fr/sante-social-solidarite/handicap/la-mdph/

92 Hauts-de-Seine

2 rue Rigault
92000 Nanterre
Tél. 01 41 91 92 50
www.hauts-de-seine.fr/solidarites/handicap-et-autonomie/maison-departementale-des-personnes-handicapees-mdph/

95 Val-d'Oise

Conseil général du Val d'Oise
2 avenue du Parc, Bâtiment H
95032 Cergy-Pontoise
Tél. 01 34 25 16 50
www.mdpv.valdoise.fr

Centres d'information et d'orientation (CIO)

Le CIO est un service public gratuit de l'Éducation nationale. Il accueille tout public à la recherche d'informations et de conseils sur les études et les professions. On peut y être reçu en entretien par un-e psychologue de l'Éducation nationale, pour s'informer, être conseillé et aidé dans l'élaboration d'un projet personnel.

78 Yvelines

CIO d'Élancourt

Maison sociale des 7 Mares
78990 Elancourt
Tél. 01 30 16 08 30
cio-elancourt@ac-versailles.fr

CIO des Mureaux

6 rue Gambetta
78130 Les Mureaux
Tél. 01 34 74 25 36
cio-mureaux@ac-versailles.fr

CIO de Mantes-La-Jolie

60 boulevard du Maréchal Juin
78200 Mantes-la-Jolie
Tél. 01 30 94 13 03
cio-mantes@ac-versailles.fr

CIO de Poissy

5-7 rue Charles Edouard Jeanneret
78306 - Poissy
Tél. 01 78 63 22 56
cio-poissy@ac-versailles.fr

CIO de Rambouillet

7 rue de la Louvière
78120 Rambouillet
Tél. 01 34 84 02 08
cio-rambouillet@ac-versailles.fr

CIO de Saint-Cyr-L'Ecole

12 bis rue Victor Hugo
78210 Saint-Cyr-L'Ecole
Tél. 01 30 58 58 98
cio-saint-cyr@ac-versailles.fr

CIO de Saint-Germain-en-Laye

13 rue Témar
78100 Saint-Germain-en-Laye
Tél. 01 78 64 33 29
cio-saint-germain@ac-versailles.fr

CIO de Sartrouville

Situé dans les locaux du CIO de Poissy
5-7 rue Charles Edouard Jeanneret
78306 - Poissy
Tél. 01 78 63 23 18
cio-sartrouville@ac-versailles.fr

CIO de Versailles

145-147 rue Yves Le Coz
78000 Versailles
Tél. 01 39 20 71 60
cio-versailles@ac-versailles.fr

91 Essonne

CIO d'Arpajon

28 rue Dauvilliers
91290 Arpajon
Tél. 01 64 90 99 41
cio-arpajon@ac-versailles.fr

CIO de Brunoy

1 rue Talma
91800 Brunoy
Tél. 01 60 46 07 56
cio-brunoy@ac-versailles.fr

CIO de Chilly-Mazarin

Situé dans les locaux du CIO de Savigny s/Orge
18 rue Charles Rossignol
91600 Savigny-sur-Orge
Tél. 01 69 44 00 55
cio-chilly-mazarin@ac-versailles.fr

CIO de Corbeil-Essonnes

4 rue de la Triperie
91100 Corbeil-Essonnes
Tél. 01 64 96 19 84
cio-corbeil@ac-versailles.fr

CIO d'Étampes

21 promenade des Prés
91150 Étampes
Tél. 01 69 92 10 60
cio-etampes@ac-versailles.fr

CIO d'Évry

110 Agora Grand Place
91000 Evry
Tél. 01 69 36 09 00
cio-evry@ac-versailles.fr

CIO des Ulis

Situé dans les locaux du CIO de Massy
10 avenue du Noyer Lambert
91300 Massy
Tél. 01 69 53 68 76
cio-les-ulis@ac-versailles.fr

CIO de Massy

10 avenue du Noyer Lambert
91300 Massy
Tél. 01 69 53 68 75
cio-massy@ac-versailles.fr

CIO de Sainte-Geneviève-des-Bois

Rue de La Boële
91700 Sainte-Geneviève-des-Bois
Tél. 01 60 15 28 83
cio-sainte-genevieve@ac-versailles.fr

CIO de Savigny-sur-Orge

18 rue Charles Rossignol
91600 Savigny-sur-Orge
Tél. 01 69 44 53 21
cio-savigny@ac-versailles.fr

92 Hauts-de-Seine

CIO de Boulogne

10 rue Paul-Adolphe Souriau
92100 Boulogne-Billancourt
Tél. 01 55 20 09 30
cio-boulogne@ac-versailles.fr

CIO de Clamart

28 rue des Closiaux
92140 Clamart
Tél. 01 46 42 92 91
cio-clamart@ac-versailles.fr

CIO de Colombes

75 avenue Henri Barbusse
92700 Colombes
Tél. 01 42 42 17 34
cio-colombes@ac-versailles.fr

CIO de Gennevilliers

60 rue Georges Corète
92230 Gennevilliers
Tél. 01 47 92 79 68
cio-gennevilliers@ac-versailles.fr

CIO de Montrouge

24 rue Arthur Auger
92120 Montrouge
Tél. 01 46 57 24 75
cio-montrouge@ac-versailles.fr

CIO de Nanterre

Situé dans les locaux du CIO de Rueil-Malmaison
101 route de l'Empereur
92500 Rueil-Malmaison
Tél. 01 47 21 47 80
cio-nanterre@ac-versailles.fr

CIO de Puteaux

2 cours du Maréchal Leclerc
92800 Puteaux
Tél. 01 49 03 74 20
cio-puteaux@ac-versailles.fr

CIO de Rueil-Malmaison

101 route de l'Empereur
92500 Rueil-Malmaison
Tél. 01 47 49 43 00
cio-rueil@ac-versailles.fr

95 Val-d'Oise

CIO d'Argenteuil

27 boulevard Jeanne d'Arc
95100 Argenteuil
Tél. 01 39 98 02 79
cio-argenteuil@ac-versailles.fr

CIO de Cergy-Pontoise

1 place des Arts
95001 Cergy
Tél. 01 34 33 37 00
cio-cergy@ac-versailles.fr
cio-pontoise@ac-versailles.fr

CIO d'Ermont

37 bis rue Maurice Berteaux
95120 Ermont
Tél. 01 34 15 71 60
cio-ermont@ac-versailles.fr

CIO de Gonesse

5 avenue François Mitterrand
95500 Gonesse
Tél. 01 34 45 15 70
cio-gonesse@ac-versailles.fr

CIO de Sarcelles

2 rue Fernand Léger
95200 Sarcelles
Tél. 01 34 38 36 70 ou 71 72
cio-sarcelles@ac-versailles.fr

CIO spécialisés

CIO Relais Europe

CIO de Saint-Germain-en-Laye

13 rue Témar
78100 Saint-Germain-en-Laye
Tél. 01 78 64 33 29
cio-saint-germain@ac-versailles.fr

CIO auprès du Tribunal pour enfants

CIO de Versailles

145-147 rue Yves Le Coz
78000 Versailles
Tél. 01 39 20 71 60
cio-versailles@ac-versailles.fr

CIO de Chilly-Mazarin

18 rue Charles Rossignol
91600 Savigny-sur-Orge
Tél. 01 69 44 00 55
cio-chilly-mazarin@ac-versailles.fr

CIO de Nanterre

101 route de l'Empereur
92500 Rueil-Malmaison
Tél. 01 47 21 47 80
cio-nanterre@ac-versailles.fr

CIO de Cergy-Pontoise

1 place des Arts
95001 Cergy
Tél. 01 34 33 37 00
cio-cergy@ac-versailles.fr
cio-pontoise@ac-versailles.fr

**TÉLÉPHONE****TCHAT****MAIL**

**Les conseillers
de l'Onisep répondent
à vos questions
sur les formations,
les métiers
et l'orientation.**

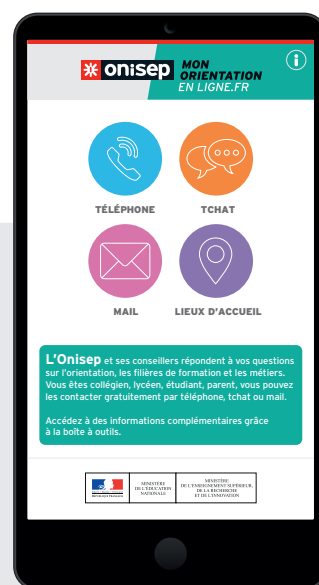

**RETROUVEZ AUSSI
MONORIENTATIONENLIGNE
SUR VOTRE MOBILE
ET TÉLÉCHARGEZ L'APPLI**

AVEC L'APPRENTISSAGE

votre vie professionnelle commence par une rencontre

7 APPRENTIS SUR 10 TROUVENT UN EMPLOI
À L'ISSUE DE LEUR FORMATION.

L'apprentissage donne accès à plus de 1 000 métiers
dans des secteurs très variés, ce qui vous permet de
trouver facilement votre voie !

Pour trouver une formation et un contrat
dans une entreprise francilienne :
apprentissage.iledefrance.fr

